Bilderschau der Berner Woche

Objekttyp: **Group**

Zeitschrift: **Die Berner Woche in Wort und Bild : ein Blatt für heimatliche Art und Kunst**

Band (Jahr): **22 (1932)**

Heft 35

PDF erstellt am: **22.05.2024**

Nutzungsbedingungen

Die ETH-Bibliothek ist Anbieterin der digitalisierten Zeitschriften. Sie besitzt keine Urheberrechte an den Inhalten der Zeitschriften. Die Rechte liegen in der Regel bei den Herausgebern.
Die auf der Plattform e-periodica veröffentlichten Dokumente stehen für nicht-kommerzielle Zwecke in Lehre und Forschung sowie für die private Nutzung frei zur Verfügung. Einzelne Dateien oder Ausdrucke aus diesem Angebot können zusammen mit diesen Nutzungsbedingungen und den korrekten Herkunftsbezeichnungen weitergegeben werden.
Das Veröffentlichen von Bildern in Print- und Online-Publikationen ist nur mit vorheriger Genehmigung der Rechteinhaber erlaubt. Die systematische Speicherung von Teilen des elektronischen Angebots auf anderen Servern bedarf ebenfalls des schriftlichen Einverständnisses der Rechteinhaber.

Haftungsausschluss

Alle Angaben erfolgen ohne Gewähr für Vollständigkeit oder Richtigkeit. Es wird keine Haftung übernommen für Schäden durch die Verwendung von Informationen aus diesem Online-Angebot oder durch das Fehlen von Informationen. Dies gilt auch für Inhalte Dritter, die über dieses Angebot zugänglich sind.

Ein Dienst der *ETH-Bibliothek*
ETH Zürich, Rämistrasse 101, 8092 Zürich, Schweiz, www.library.ethz.ch

http://www.e-periodica.ch

Bilderschau der Berner Woche

Ostschweizerische Landestrachten. Phot. J. Wellauer, St. Gallen.

Links: **Landschaft und Kirche von Schaan (Liechtenstein).**

Unten links: **Das Gebäude der USEGO (Union Schweizerische Einkaufs-Genossenschaft Olten) in Scheinwerferbeleuchtung** anläßlich der Feier des 25jährigen Bestehens des Verbandes.
Photo Henrich, Olten.

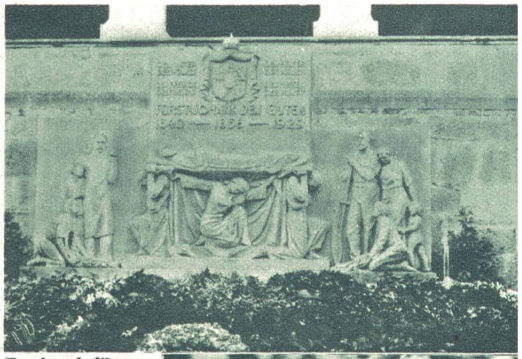

Das Denkmal für Fürst Johann von Liechtenstein, welches in Schaan aufgestellt wurde.

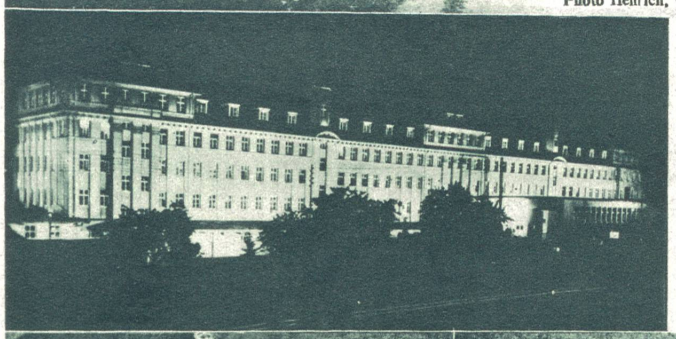

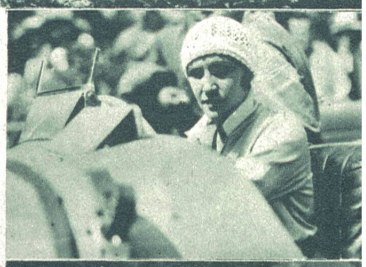

Rechts: **Die bekannte Zürcher Rennfahrerin, Frl. Manz, auf Bugatti.**
Phot. A. Krenn, Zürich.

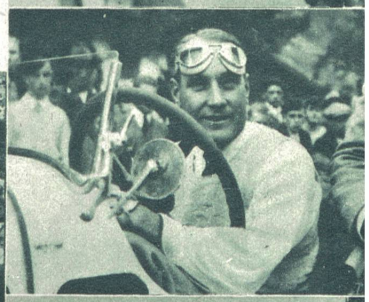

Darunter: **Der deutsche Rennfahrer Hans von Stuck auf Mercedes, absoluter Sieger der Sportwagen.**
Photopress, Zürich.

Vom internationalen Klausenrennen 1932.

Die Völkerwanderung zum Klausenrennen am Sonntag morgen. Phot. A. Krenn, Zürich.

Die Zuschauermenge am Klausen. Phot. A. Krenn, Zürich.

Rhonefahrt der Schweizer Pontoniere.
Die Genfer Pontoniere fahren von Genf auf der Rhone nach Marseille. Unser Bild zeigt ihre Ankunft in Avignon, wo sie von französischen Pontonieren empfangen wurden.

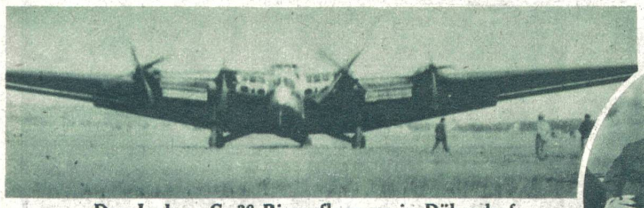

Das Junkers G. 38-Riesenflugzeug in Dübendorf.
Es ist das größte Landflugzeug der Welt. Die Passagierkabinen sind in den Flügeln untergebracht. Photopress, Zürich.

Der verstorbene Nationalrat Baumberger mit dem verstorbenen österreichischen Bundeskanzler, Prälat Dr. Seipel.
Photo Krenn, Zürich.

Zur Erinnerungsfeier der Aufnahme der freien Republik Gersau in die Eidgenossenschaft.
1) Das Haus zur „Gerbi" in Gersau ist ein prächtiger alter Holzbau aus dem Jahre 1577, der 1928 renoviert und unter Bundesschutz gestellt wurde.
2) Der Umschlag zum Gersauer Bundesbrief von 1359 mit den Wappen von Luzern, Uri, Schwyz, Gersau und Unterwalden.
Photos A. Krenn, Zürich

Zum zweiten Stratosphärenflug.
Links: **Professor Piccard mit seiner Familie vor der Abreise aus Brüssel.** Links außen der Physiker Cosyns, rechts außen Paul Kipfer, der Begleiter Piccards beim ersten Stratosphärenflug. Deutsche Presse-Photo-Zentrale.
Rechts: **Professor Piccard und der belgische Physiker Cosyns nach der Ankunft auf dem Flugplatz in Dübendorf.** Photopress, Zürich.

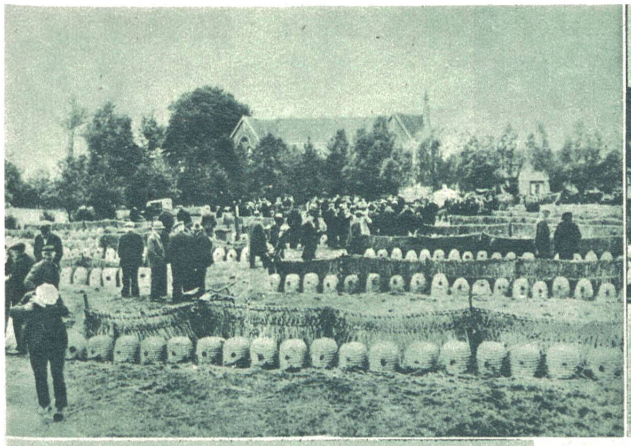

Oben links:
Holländischer Bienenhonigmarkt in Veenendaal.

Oben rechts:
Markttag im schönen alten Nürnberg.
Photo R. Sennecke, Berlin.

Norwegen annektiert Teile von Grönland. Es handelt sich um das Gebiet vom 60. bis 63. Grad, das sich in einer Breite von 50 km über 300 bis 400 km hin erstreckt. Dänemark, welches bisher die Hoheit über dieses Gebiet ausübte, hat sich wegen der norwegischen Annektion an das Schiedsgericht im Haag gewendet.

Prozession der Londoner Weinhändler. Seit dem Mittelalter, als die Pest London heimsuchte, veranstalten die Londoner Weinhändler alljährlich einen feierlichen Umzug durch die City zur St. Michaelskirche. Diener der Weinhändlergilde reiten der Prozession voraus, um die Straßen zu fegen. Scherls Bilderdienst, Berlin.

Links:
Ein Berg verbrauchter Gummischläuche bei Los Angeles. Die verbrauchten Gummischläuche von den 1,100,000 in Süd-Kalifornien laufenden Autos werden zur Fabrikation von Hartgummigegenständen, Gummischuhen und Sandalen verwendet.
Phot. Keystone.

Rechts: **Das Kornfest in Rom wird alljährlich gefeiert.** An dem Festzug verteilen junge Schnitterinnen Aehren an die jungen Männer.
Photo Keystone

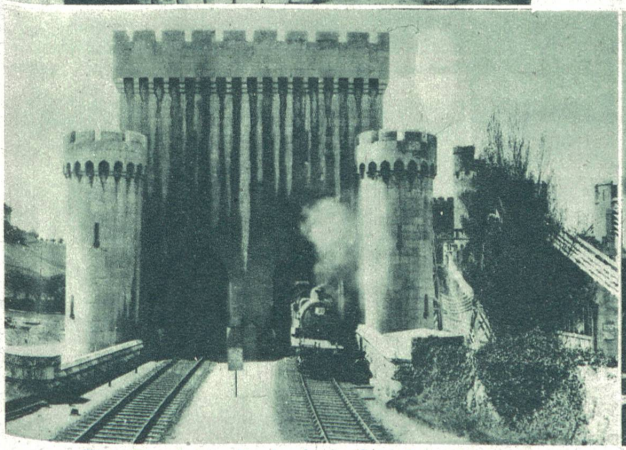

Eine Eisenbahn, die durch ein Schloß hindurchfährt.
Das Schloß steht auf dem Wege nach Irland, auf der Strecke der London-Midland-Bahn, und ist eines der schönsten alten Schlösser Englands. Photo International Graphic Press.

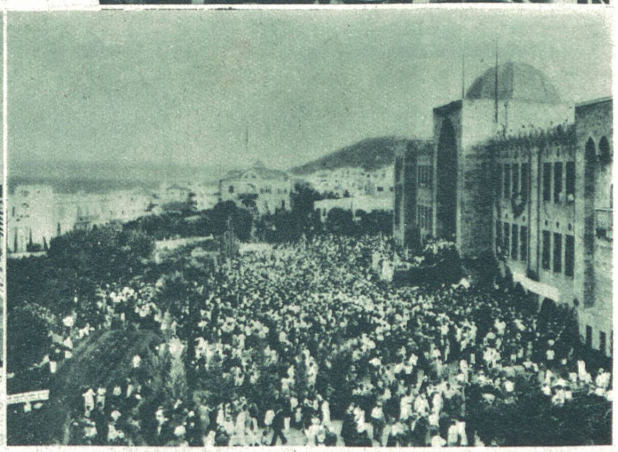

Das Fest der Frühernte in Haifa (Palästina).
Die Menge vor dem neuerbauten Technikum. Phot. Delius.

Ferienreise ins Bündnerland

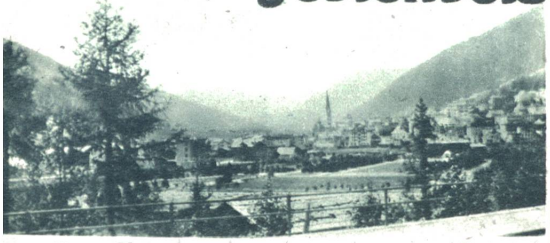

Davos-Platz Photo A. S.

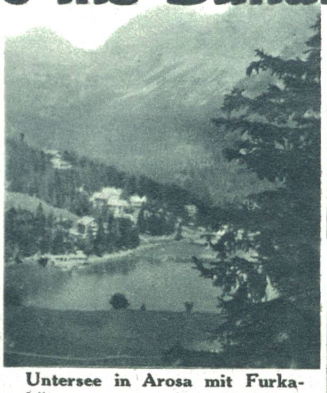

Untersee in Arosa mit Furkahörnern. Photo A. S.

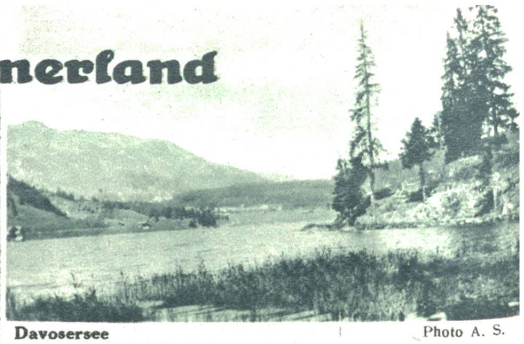

Davosersee Photo A. S.

Partie in Klosters gegen das Silvrettatal. Photo A. S.

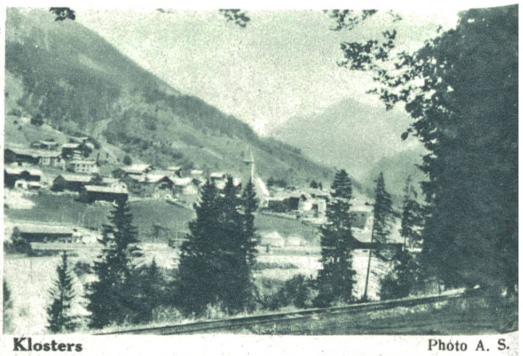

Klosters Photo A. S.

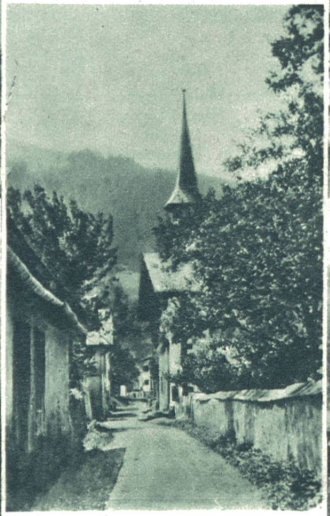

Dorfstraße in Fideris. Photo A. S.

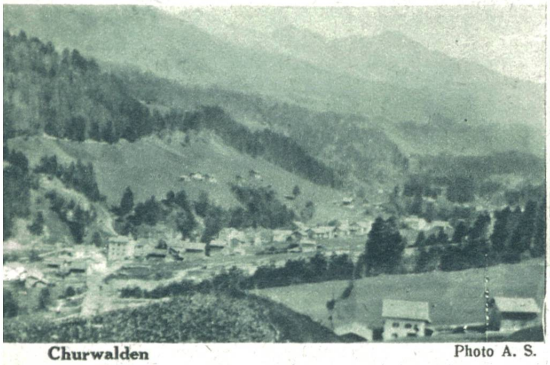

Churwalden Photo A. S.

Unten: Bergkirchlein in Inner-Arosa. Photo A. S.

Bad Fideris Photo A. S.

Inner-Arosa Photo A. S.

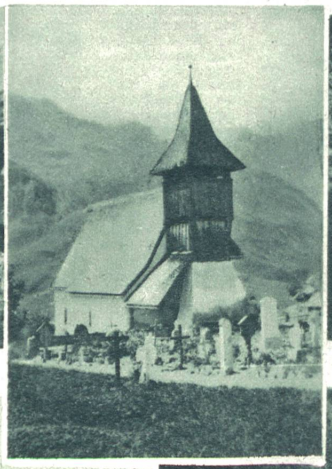

See am Furkapaß Photo A. S.

Der Heuet in der Rheinau bei Sargans. Photo Josef Arnitz, Mels.

Bergheuet auf der Klosteralpe bei Weißtannen. Photo Josef Arnitz, Mels.