Bilderschau der Berner Woche

Objekttyp: **Group**

Zeitschrift: **Die Berner Woche in Wort und Bild : ein Blatt für heimatliche Art und Kunst**

Band (Jahr): **22 (1932)**

Heft 27

PDF erstellt am: **22.05.2024**

Nutzungsbedingungen

Die ETH-Bibliothek ist Anbieterin der digitalisierten Zeitschriften. Sie besitzt keine Urheberrechte an den Inhalten der Zeitschriften. Die Rechte liegen in der Regel bei den Herausgebern.
Die auf der Plattform e-periodica veröffentlichten Dokumente stehen für nicht-kommerzielle Zwecke in Lehre und Forschung sowie für die private Nutzung frei zur Verfügung. Einzelne Dateien oder Ausdrucke aus diesem Angebot können zusammen mit diesen Nutzungsbedingungen und den korrekten Herkunftsbezeichnungen weitergegeben werden.
Das Veröffentlichen von Bildern in Print- und Online-Publikationen ist nur mit vorheriger Genehmigung der Rechteinhaber erlaubt. Die systematische Speicherung von Teilen des elektronischen Angebots auf anderen Servern bedarf ebenfalls des schriftlichen Einverständnisses der Rechteinhaber.

Haftungsausschluss

Alle Angaben erfolgen ohne Gewähr für Vollständigkeit oder Richtigkeit. Es wird keine Haftung übernommen für Schäden durch die Verwendung von Informationen aus diesem Online-Angebot oder durch das Fehlen von Informationen. Dies gilt auch für Inhalte Dritter, die über dieses Angebot zugänglich sind.

Ein Dienst der *ETH-Bibliothek*
ETH Zürich, Rämistrasse 101, 8092 Zürich, Schweiz, www.library.ethz.ch

http://www.e-periodica.ch

Bilderschau der Berner Woche

Schloß Ortenstein (Domleschg, Graubünden). Phot. J. Feuerstein, Schuls-Tarasp.

Absturz der Flieger Goulette und Moreau in Italien.

Die beiden französischen Flieger Goulette und Moreau sind mit ihrem Apparat im Nebel beim Flug über die Apeninnen abgestürzt und haben dabei den Tod gefunden. Als Passagiere führten sie das schweizerische Ehepaar Lang-Villar aus La Chaux-de-Fonds mit, welches bei der Brandkatastrophe des französischen Dampfers „Georges Philippar" mit dem Leben davongekommen war und nun bei diesem Flugunglück den Tod fand. — Unser Bild zeigt die Bauernbevölkerung des kleinen italienischen Dorfes Veroli, welche die Särge der abgestürzten Flieger zum Friedhof bringt. Phot. Keystone View Co.

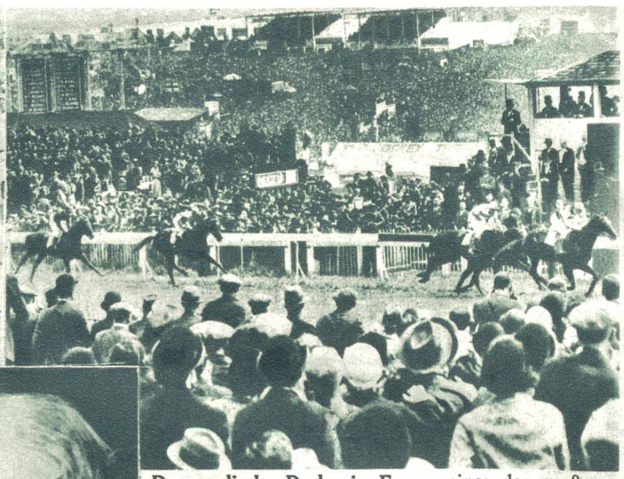

Das englische Derby in Epson, eines der großen historischen Pferderennen Englands. Momentaufnahme: Ankunft am Ziel.

Deutsche Presse-Photo-Zentrale

Der Dichter von »Alt-Heidelberg«, Wilhelm Meyer-Förster, wurde am 12. Juni 70 Jahre alt. Sein Bühnenstück »Alt-Heidelberg« wurde im Jahre 1901 in Berlin zum ersten Male aufgeführt und ist nicht nur in allen europäischen Ländern, sondern auch in Japan und China aufgeführt worden. Auch die spätern Verfilmungen gehen auf sein Stück zurück.

Phot. Scherls Bilderdienst, Berlin.

Links:

Ein englischer Leibgardist trainiert. Ausziehen des Rockes beim Sprung über die Hürde bildet eine der Uebungen. Die britische Leibgarde zählt zu den besten Militär-Reitern der Welt.

Presse-Photo Berlin.

Bayerns höchster Kirchturm.

Die St. Martinskirche in Landshut, die auf ein Alter von 500 Jahren zurückschaut, mit den Giebelhäusern der Altstadt von Landshut, einem malerischen, bayerischen Städtchen.

Photo Kester, München.

Apostelgruppe aus den Passionsspielen von Selzach.

Die von früher her weit herum bekannten Passionsspiele von Selzach sind diesen Sommer wieder aufgenommen worden. Die Spielzeit dauert von Juni bis Oktober.

Photo P. Zaugg, Solothurn

Vorbereitung der Reparationskonferenz in Lausanne.

In Paris hat eine Zusammenkunft zwischen dem neuen französischen Ministerpräsidenten Herriot und dem englischen Ministerpräsidenten MacDonald zur Besprechung der an der Reparationskonferenz in Lausanne zu behandelnden Probleme stattgefunden. Unser Bild zeigt Ministerpräsident **Herriot** (in der Mitte mit dem Stock), rechts von ihm Premierminister **MacDonald** (mit dem Hut in der Hand), weiter rechts der neue franz. Kriegsminister **Paul Boncour.**

Bundesrat Musy
hat den ehrenvollen Auftrag erhalten, den Vorsitz in der Sachverständigenkommission des Völkerbundsrates zu führen, welche die finanzielle Lage der Donaustaaten zu untersuchen hat. Bundesrat Musy hat mit Zustimmung des Bundesrates diesen Auftrag angenommen. Photo Photopress.

Schwere Kommunisten-Unruhen in Zürich. Ueber 12 Schaufenster in der Gegend der Langstraße und des Helvetiaplatzes sind zertrümmert. Große Steine, die auf die Polizei geworfen wurden, liegen hinter den Fenstern. Die Schaufenster wurden ausgeraubt. Photopress, Zürich

Oben links: **Zur Einweihung des Garibaldi-Denkmals in Rom.** Der König und die Königin in Begleitung Mussolinis.

Prof. Dr. August Bistryzki, der seit 36 Jahren an der Universität Freiburg (Schweiz) organische und analytische Chemie doziert, feierte am 13. Juni seinen 70. Geburtstag. Er ist auch Verfasser zahlreicher wissenschaftlicher Werke. Photopress, Zürich

Unten: **Der neue Reichskanzler v. Papen.** Er gehörte zuerst dem rechtesten Flügel des Zentrums an, welches ihn jetzt bekämpfen wird. Photo Presse-Photo.

Das Bild der Weltausstellung von Chicago im Jahre 1932. Im Hintergrund der Wasser- und Lichtturm. Das Ausstellungsgebiet liegt am Michigan-See. Phot. Atlantic

Neueste Aufnahme des Exkaisers Wilhelm und seiner Gattin Hermine. Bekanntlich hat der englische Zeitungskrösus, Baron Rothermere, in England die Meldung verbreitet, daß die Hohenzollern spätestens im Jahre 1933 wieder auf dem deutschen Kaiserthron sitzen werden. Vorläufig wurde jedoch die Nachricht, daß Hindenburg bald nach den neuen Reichstagswahlen zurücktreten und der deutsche Exkronprinz (der älteste Sohn Wilhelms II.) zum deutschen Reichsverweser ernannt werde, amtlich dementiert. Die nächste Zeit kann aber für Deutschland allerlei Ueberraschungen bringen.

Rechts: **Denkmal für Washington in New York.**
Als Ehrung für den vor 100 Jahren gestorbenen ersten Präsidenten der Vereinigten Staaten, **Georges Washington,** wurde zwischen den Wolkenkratzern New Yorks eine getreue Nachbildung der Federal-Hall, in welcher seinerzeit die Wahl Washingtons stattgefunden hat, errichtet. Photo Atlantic.

Unten: **Das neue Reichskabinett in Deutschland**
wurde schon, bevor es den Reichstag nach Hause geschickt hat, im Garten der Reichskanzlei „getonfilmt". Auf dem Bild von links nach rechts: **Dr. Gürtner, Freiherr v. Eltz-Rübenach, Graf Schwerin-Krosigk, Freiherr v. Braun, Freiherr v. Neurath** (der neue Außenminister, bisher deutscher Gesandter in London), **Reichskanzler v. Papen, Freiherr v. Gayl, Prof. Warmbold** (der wegen Differenzen mit dem Arbeitsminister Stegerwald als Wirtschaftsminister aus dem Ministerium Brüning ausgeschieden war). Photo Keystone View Co.

Unten: **Prof. Logoz,** der berühmte Genfer Rechtsgelehrte, der den Zonenprozeß im Haag erfolgreich plädierte. Photopress Zürich.

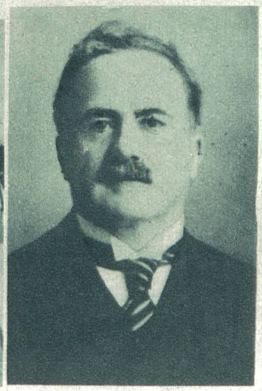

Die Schweiz hat den Zonenprozeß im Haag gewonnen.
Links: **Prof. Dr. Max Huber,** der Völkerrechtslehrer an der Universität Zürich, ein Jurist von Weltruf, hat jahrelang seine ganze Kraft dem schwebenden Zonenprozeß gewidmet und das Seine zum glücklichen Erfolge beigetragen. Photopress, Zürich.

Oben links: **Der Lausanner Botschafter-Saal,** in dem die maßgebenden Ausschußsitzungen der Mitte Juni beginnenden Reparationskonferenz stattfinden werden, während im Schloß zu Ouchy die Konferenz lediglich eröffnet und geschlossen wird.
Photo Sennecke.

Oben rechts: **Die Vorbereitungen zum zweiten Stratosphärenflug.**
Prof. Piccard gedenkt Ende Juni oder Anfang Juli zu seinem zweiten Stratosphärenflug von Zürich aus zu starten. — Unser Bild zeigt das Ausladen der 40 Meter langen Hülle im Gaswerk von Schlieren bei Zürich. 50 Arbeiter waren dazu notwendig. Der Ballon wurde von Augsburg über Bregenz nach Zürich im Automobil gebracht.
Photopress, Zürich

Jahrhundertfeier der Studentenverbindung »Helvetia«. Anläßlich der Feier des 100jährigen Bestehens der schweizerischen Studentenverbindung »Helvetia« wurde am Denkmal von Bundesrat Stämpfli von den Verbindungen ein Kranz niedergelegt.
Photopress, Zürich

XIII. Kantonales Sängerfest in Davos.
Direktor Ernst Schweri in Chur dirigiert den Gesamtchor am Bündnerischen Kantonal-Sängerfest in Davos.
Photo E. Meerkämper, Davos

Rechts: **Auto-Unglück bei Pratteln.**
Auf der Straße Pratteln—Muttenz ereignete sich kürzlich ein schwerer Auto-Unfall, indem ein Zweiplätzer-Auto in einen Lastwagen hineinfuhr. Unser Bild zeigt das zertrümmerte Zweiplätzer-Auto.
Photo P. Senn, Bern

Der Schauplatz internationaler Verhandlungen. Das malerisch am Genfersee gelegene **Schloß Ouchy** (im Hintergrund).
Photo Rob. Sennecke, Berlin.

Der neue schweizerische Professionell-Straßenmeister August Erne, Leibstadt, errang die schweizerische Straßenmeisterschaft für Berufsfahrer. Er machte die Strecke Basel—La Chaux-de-Fonds und zurück (195 km) in 6½ Std.

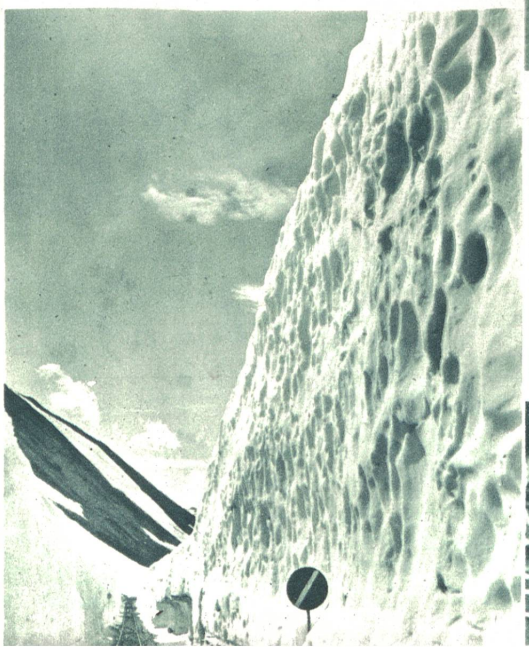

Links: **Die Furka-Oberalp-Bahn ist dieser Tage für den Verkehr freigelegt worden.** Unser Bild zeigt die 10 bis 12 Meter hohen Schneemauern zu beiden Seiten des Geleises.
Photo G. Schneiter, Thun

Unten: **Der neue schweizerische Amateur-Straßenmeister Jean Rappold, Ellikon,** der die Strecke Basel—La Chaux-de-Fonds und zurück in 6½ Std. zurücklegte.
Prephot, Basel

Unten: **Vorolympische Leichtathletik-Ausscheidungs-Wettkämpfe.** 100-Meter-Lauf: Von links nach rechts: I. Goldsmith, Jüd. T.-V. Basel, II. Vogel, G. G. B., III. Meier Alf., T.-V. Winterthur, IV. Meier Roland, St.-T.-V. Bern.
Phot. O. Rohr, Bern.