Zeitschrift: Die Berner Woche in Wort und Bild : ein Blatt für heimatliche Art und Kunst

Band: 22 (1932)

Heft: 15

Rubrik: Bilderschau der Berner Woche

Nutzungsbedingungen

Die ETH-Bibliothek ist die Anbieterin der digitalisierten Zeitschriften auf E-Periodica. Sie besitzt keine Urheberrechte an den Zeitschriften und ist nicht verantwortlich für deren Inhalte. Die Rechte liegen in der Regel bei den Herausgebern beziehungsweise den externen Rechteinhabern. Das Veröffentlichen von Bildern in Print- und Online-Publikationen sowie auf Social Media-Kanälen oder Webseiten ist nur mit vorheriger Genehmigung der Rechteinhaber erlaubt. Mehr erfahren

Conditions d'utilisation

L'ETH Library est le fournisseur des revues numérisées. Elle ne détient aucun droit d'auteur sur les revues et n'est pas responsable de leur contenu. En règle générale, les droits sont détenus par les éditeurs ou les détenteurs de droits externes. La reproduction d'images dans des publications imprimées ou en ligne ainsi que sur des canaux de médias sociaux ou des sites web n'est autorisée qu'avec l'accord préalable des détenteurs des droits. En savoir plus

Terms of use

The ETH Library is the provider of the digitised journals. It does not own any copyrights to the journals and is not responsible for their content. The rights usually lie with the publishers or the external rights holders. Publishing images in print and online publications, as well as on social media channels or websites, is only permitted with the prior consent of the rights holders. Find out more

Download PDF: 10.07.2025

ETH-Bibliothek Zürich, E-Periodica, https://www.e-periodica.ch

Bilderschau der Berner Woche

Die Kirche «Madonna di Campagna» bei Pallanza am Lago Maggiore.

Die Kirche ist ein hübsches Beispiel für die originelle Art, wie bei zahlreichen italienischen Bauwerken die verschiedensten Stile organisch «zusammenwachsen».

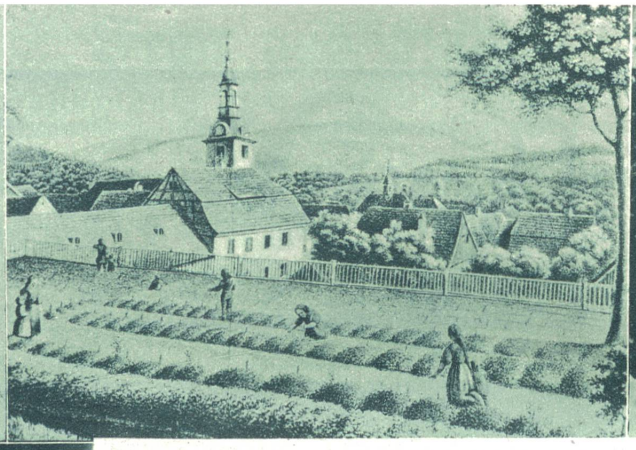

Zum 150. Geburtstag von Friedrich Fröbel (Bild links), dem Reformator der Kleinkindererziehung und Schöpfer der Kindergärten. Photo Associated Press.

Letzte Aufnahme des «Lindbergh-Baby», dessen Entführung in Amerika eine so beispiellose Sensation hervorrief.

Gerhart Hauptmann, der berühmte deutsche Dichter, wurde bei einer Amerika-Reise zum Ehrendoktor der Columbia-Universität in New York proklamiert. Neben ihm der Rektor der Pariser Universität.

Oben Mitte: **Fröbels erster Kindergarten** (nach einem alten Stich) in **Blankenburg** (Thüringen). Viele Tausende von Kleinkinderschulen sind seither nach diesem Vorbild eingerichtet worden. Phot. Sennecke, Berlin.

Zur deutsch-französischen Annäherung. Briand-Gedenkfeier in Berlin. Der französische Schriftsteller **Henry Bidou** spricht über die „Abschaffung der Grenzen in der modernen Literatur" vor deutschen Zuhörern. Photothek Berlin.

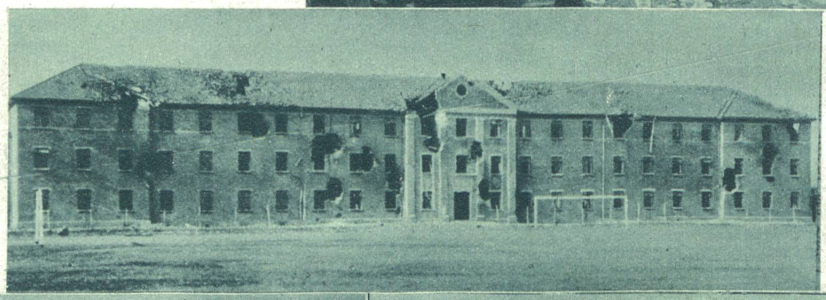

Rechts: **Die Tung-Chi-Universität in Shanghai,** die große National-Universität, die vor dem Kriege von deutschen Gelehrten gegründet wurde, ist von den Japanern zerstört worden. Ein großer Teil der wertvollen Bibliothek und der wissenschaftlichen Einrichtungen ist dabei der Vernichtung anheimgefallen. Photopress Berlin.

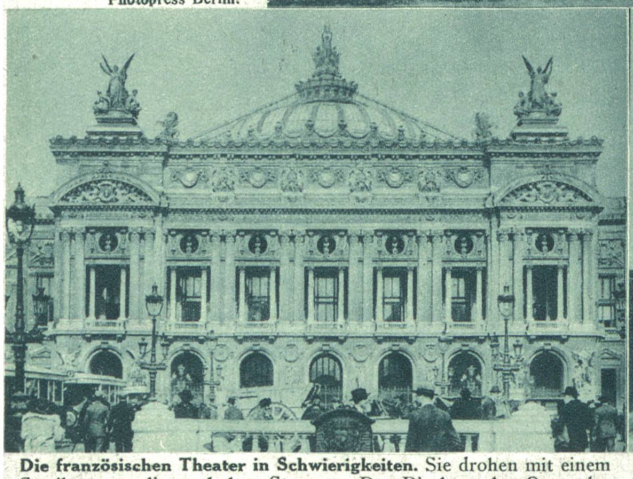

Die französischen Theater in Schwierigkeiten. Sie drohen mit einem Streik gegen die zu hohen Steuern. Der Direktor der Oper, des französischen Nationaltheaters (deren prunkvolle Fassade im Bild), hat seine Demission eingereicht, weil die staatlichen Zuschüsse ungenügend seien.

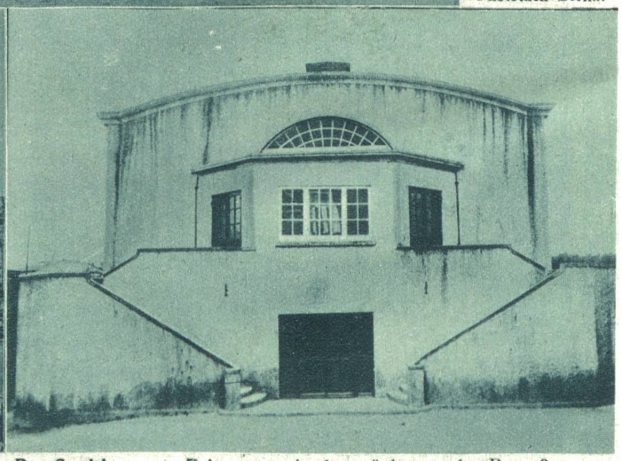

Das Stadthaus von Princetown, in dem nächstens der Prozeß gegen die 35 Anführer der bekannten Zuchthausmeuterei in Dartmoor stattfinden wird, die in England so großes Aufsehen erregte.

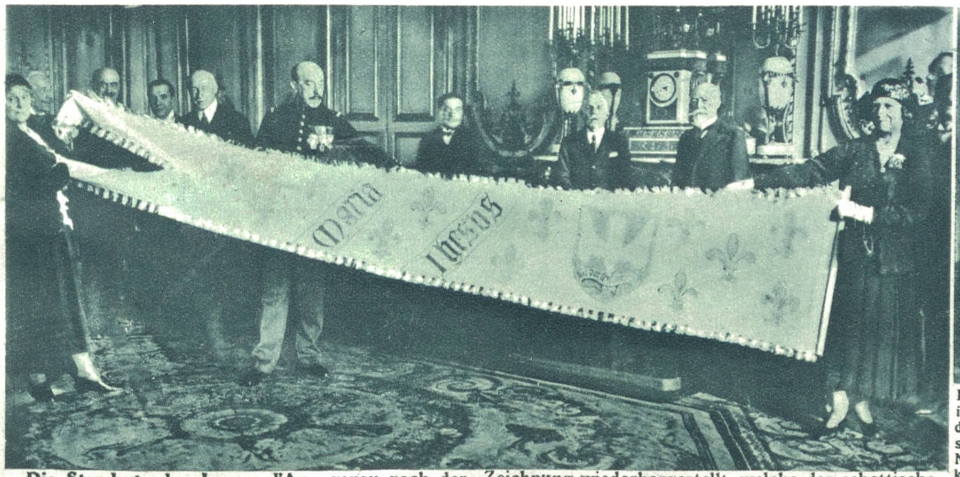

Die Standarte der Jeanne d'Arc, genau nach der Zeichnung wiederhergestellt, welche der schottische Zeichner James Pulwart, Hofmaler der Königs Charles VII., für die ursprüngliche Standarte von Jeanne d'Arc entworfen hatte. Die Nachbildung wurde vom englischen Gesandten in Paris, Lord Tywell, dem französischen Präsidenten Doumer überreicht, und soll in der Kathedrale von Reims aufbewahrt werden.

Die indische Dichterin Sarodschini Naidu ist zur Nachfolgerin des von den Engländern verhafteten Präsidenten des allindischen Kongresses ernannt worden. Frau Naidu war Delegierte des indischen Volkes auf der Londoner Konferenz am Runden Tisch, an der auch Gandhi teilnahm, der jetzt schon seit Monaten von den Engländern gefangen gehalten wird.
Presse-Photo.

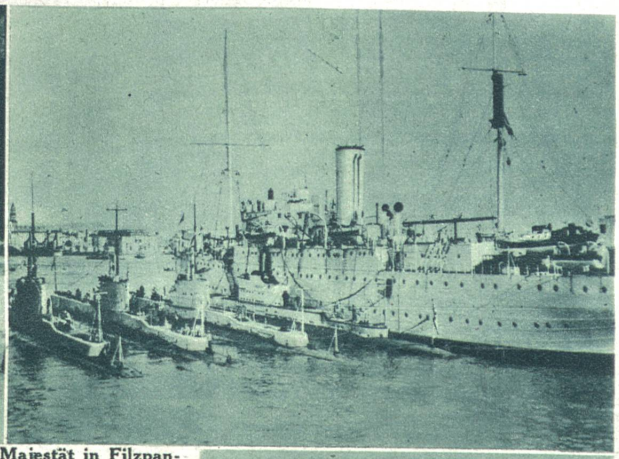

Oben links: **Seine Majestät in Filzpantoffeln.** Der Exkönig Alfons von Spanien in Kairo. Beim Besuch der mohammedanischen Universität Alzhar mußten der Exkönig und alle seine Begleiter die vorgeschriebene Fußbekleidung anlegen.
Oben rechts: **Die englische Mittelmeer-Flotte in Neapel.** Die englische Mittelmeer-Flotte ist mit 54 Schiffen und rund 20,000 Mann Besatzung im Hafen von Neapel vor Anker gegangen, jedenfalls nur um den Frühling zu begrüßen oder dem Vesuv zu imponieren.
Unten: **Ein mittelalterliches Begräbnis?** Wenn das Automobil nicht dabei wäre! Ein weibliches Mitglied des Ku-Klux-Clam, dieses seltsamsten aller Geheimbünde, der in Amerika schon zahlreiche Fememorde veranlaßt hat, wurde dieser Tage auf einem Friedhof bei New York begraben, mit allen Riten dieser unheimlichen Gesellschaft.

Die mandschurische Kommission des Völkerbundes wurde in Japan vielfach gefeiert und vom Kaiser und dem japanischen Außenminister Yoshizawa (auf dem Bild) empfangen.

Der sinkende Berg bei Cochem. Der schon seit zwei Jahren sinkende Berg bei Cochem an der Mosel stürzt wöchentlich weiter um etwa 15 cm in sich zusammen. Täglich lösen sich schwere Gesteinsmassen und stürzen in die Tiefe.

Eisenbahnunglück auf der Brüniglinie. Zwischen Lungern und Kaiserstuhl verschüttete eine Lawine den Eisenbahnzug und warf die Lokomotive und einen Wagen aus dem Geleise. Personal und Passagiere kamen glücklicherweise mit dem Schrecken davon.
Photopress Zürich.

Alt-Bundesrichter Dr. Affolter verstarb kürzlich im hohen Alter von 78 Jahren.

Bild links:
Walliser Tracht aus dem Val d'Anniviers.

† Nationalrat und Landammann Hans v. Matt in Stans starb am 22. März im Alter von 63 Jahren an einem Herzschlag. Er gehörte der katholisch-konservativen Fraktion des Nationalrats an, war von Beruf Buchhändler und Zeitungsverleger, auch langjähriger Redaktor des „Nidwalder Volksblatt" und der katholischen Monatsschrift „Schweizerische Rundschau". Der Verstorbene war hervorragend tätig in den verschiedensten katholischen Wohltätigkeits-Organisationen und hat sich besondere Verdienste erworben um die schweizerische Anormalen-Fürsorge.

Brienzersee