Bilderschau der Berner Woche

Objekttyp: **Group**

Zeitschrift: **Die Berner Woche in Wort und Bild : ein Blatt für heimatliche Art und Kunst**

Band (Jahr): **22 (1932)**

Heft 12

PDF erstellt am: **22.05.2024**

Nutzungsbedingungen

Die ETH-Bibliothek ist Anbieterin der digitalisierten Zeitschriften. Sie besitzt keine Urheberrechte an den Inhalten der Zeitschriften. Die Rechte liegen in der Regel bei den Herausgebern.
Die auf der Plattform e-periodica veröffentlichten Dokumente stehen für nicht-kommerzielle Zwecke in Lehre und Forschung sowie für die private Nutzung frei zur Verfügung. Einzelne Dateien oder Ausdrucke aus diesem Angebot können zusammen mit diesen Nutzungsbedingungen und den korrekten Herkunftsbezeichnungen weitergegeben werden.
Das Veröffentlichen von Bildern in Print- und Online-Publikationen ist nur mit vorheriger Genehmigung der Rechteinhaber erlaubt. Die systematische Speicherung von Teilen des elektronischen Angebots auf anderen Servern bedarf ebenfalls des schriftlichen Einverständnisses der Rechteinhaber.

Haftungsausschluss

Alle Angaben erfolgen ohne Gewähr für Vollständigkeit oder Richtigkeit. Es wird keine Haftung übernommen für Schäden durch die Verwendung von Informationen aus diesem Online-Angebot oder durch das Fehlen von Informationen. Dies gilt auch für Inhalte Dritter, die über dieses Angebot zugänglich sind.

Ein Dienst der *ETH-Bibliothek*
ETH Zürich, Rämistrasse 101, 8092 Zürich, Schweiz, www.library.ethz.ch

http://www.e-periodica.ch

Bilderschau der Berner Woche

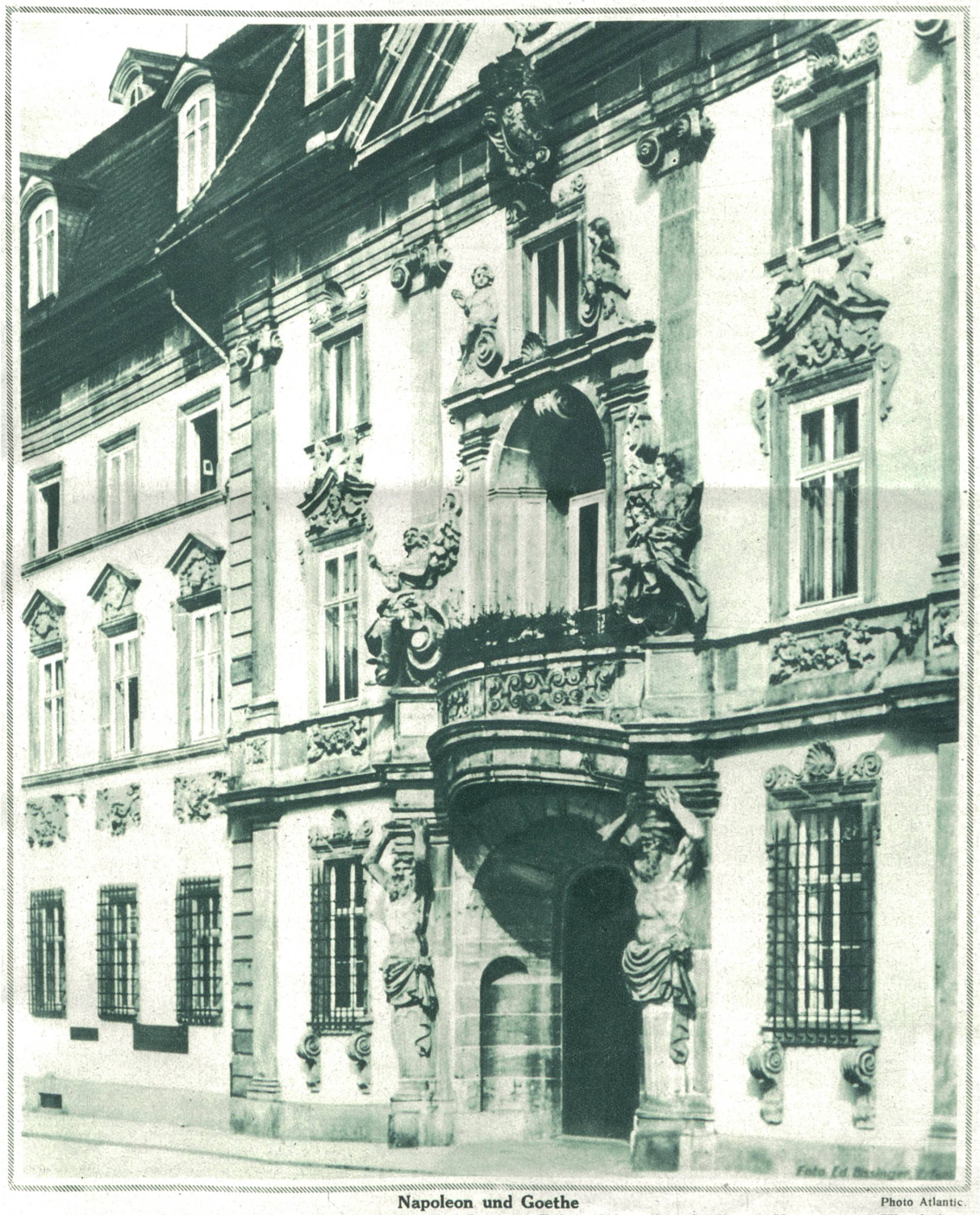

Napoleon und Goethe Photo Atlantic.

trafen sich in diesem ehemaligen kurmainzischen Statthalter-Palais in Erfurt 1808 zu ihrer berühmten Unterredung. Hier befand sich die Residenz Napoleons während des großen Erfurter Fürstenkongresses. In andern Jahren waren Goethe, Schiller, Herder, Wieland, Wilhelm v. Humboldt wiederholt Gäste dieses Hauses.

Das Berliner Reichspräsidenten-Palais in der Wilhelmstraße, in dem **Hindenburg** während 7 Jahren die Geschicke Deutschlands lenkte.
Photo Sennecke, Berlin.

Das amerikanische Gesandtschaftsgebäude in Tokio. Japanische Nationalisten drohten kürzlich, dasselbe in die Luft zu sprengen.

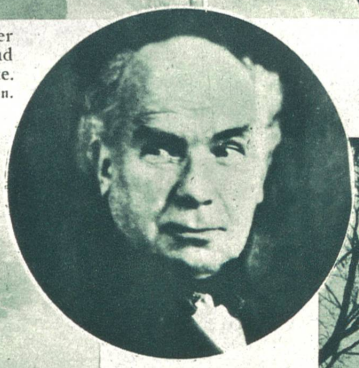

Der berühmte Pianist und Komponist Eugen d'Albert ist am 3. März 67jährig in Riga gestorben. Am bekanntesten ist seine Oper «Tiefland».

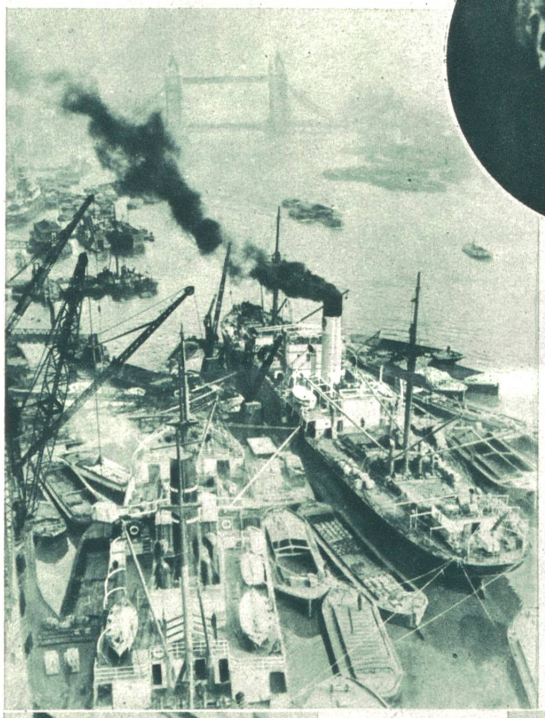

Bild links:
Hochbetrieb in den Londoner Docks.
Vor der Einführung des Schutzzolls wurden noch möglichst viel Waren zollfrei eingeführt. Im Hintergrund die historische Tower-Bridge.
Phot. Keystone View Co.

Bild rechts:
Zur Feier des 200. Geburstages von George Washington
landete vor dem Washington-Obelisk ein lenkbares amerikanisches Luftschiff.

Bild links:
Der alte Briand
(gestorben am 7. März) bei einem Spaziergang auf seinem Landgut Cocherel.

Bild rechts:
Die Osterstadt Jerusalem.
Das Goldene Tor, das vermauert ist, bis (gemäß der Sage) wieder ein christlicher Eroberer durch dieses Tor einziehen wird.
Durch dasselbe Tor soll Christus am Palmsonntag eingezogen sein.
Cop. C. Delius, Nice.

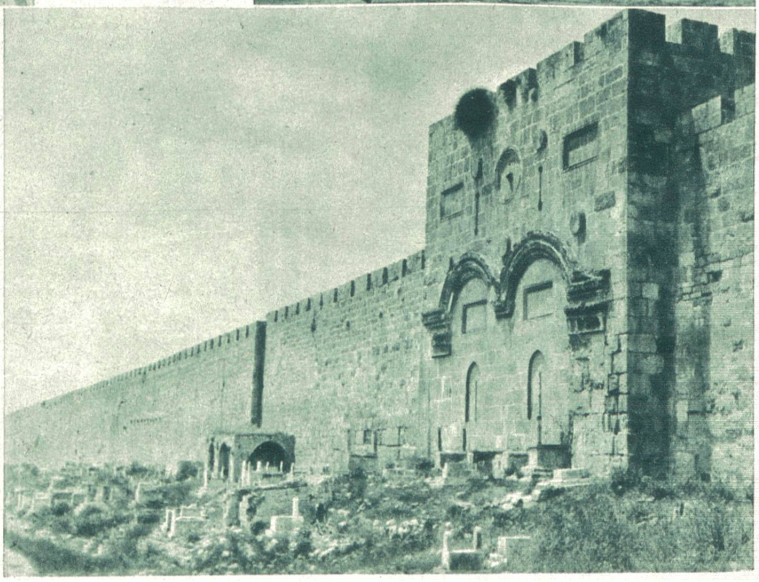

Die ganze Welt feiert in diesen Tagen Goethes 100. Geburtstag.
Hier ein Blick (Bild links) in Goethes reichhaltige Bibliothek, die sich neben seinem Arbeitszimmer befand.
Phot. Held, Weimar.

Ein Bild Goethes aus dem Jahre 1775, aus der Zeit, da er den «Götz», den «Werther», den «Faust» schrieb.

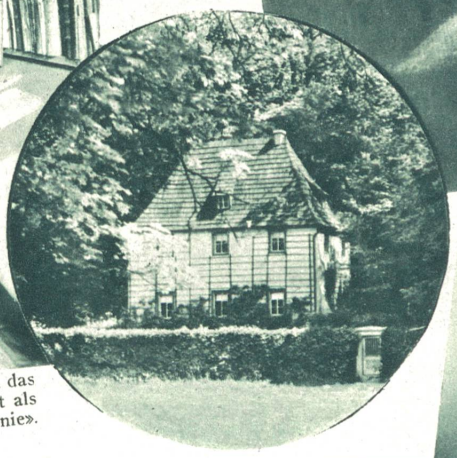

Im Kreis: **Goethes berühmtes Gartenhaus bei Weimar,** das ihm von seinem Herzog geschenkt wurde und ihm oft als Wohnung diente. Hier schrieb Goethe u. a. die «Iphigenie».

Prof. Ermatinger, der Ordinarius für deutsche Literatur an der Eidg. Technischen Hochschule, wird die Schweiz auf der großen Goethe-Feier in Weimar vertreten. Photopress Zürich.

Unten: **† Hans Schmid,** Chefredakteur der «Thurg. Ztg.», starb im Alter von 62 Jahren. Er wurde besonders bekannt durch seine lebendigen Schilderungen von Schweizer Gegenden, vor allem des Tessins.
Photopress Zürich.

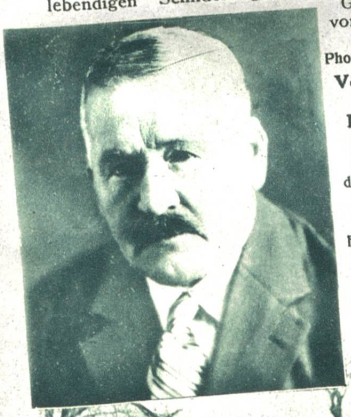

Vom großen Fußball-Länderspiel in Leipzig am 6. März, dem über 50,000 Menschen beiwohnten. Ein gefährlicher Moment vor dem Schweizer Tor.
Presse-Photo-Berlin.

† Landammann J. P. Lietha, lange Jahre Landammann des Kreises Schiers im Prättigau, Mitglied des Bündner Großen Rates, Verwaltungsrat der Rhätischen Bahn usw. Photopress Zürich.

Bild links.
50 Jahre Gotthardbahn, 1882—1932.
Diese getreue Kopie der ersten Gotthard-Lokomotive wurde am Umzug des Tessiner Festes, das in Zürich stattfand, mitgeführt. Photopress Zürich.

Allerlei Sport

Im Kreis: Das älteste Mitglied der Deutschen Turnerschaft: der 105 Jahre alte Landwirt Peter Schupp in Baumbach im Westerwald, der sich noch geistiger und körperlicher Frische erfreut. Atlantic-Photo.

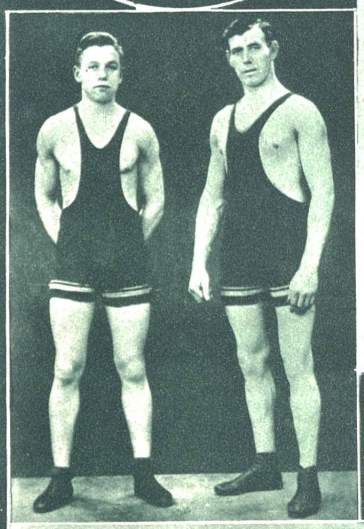

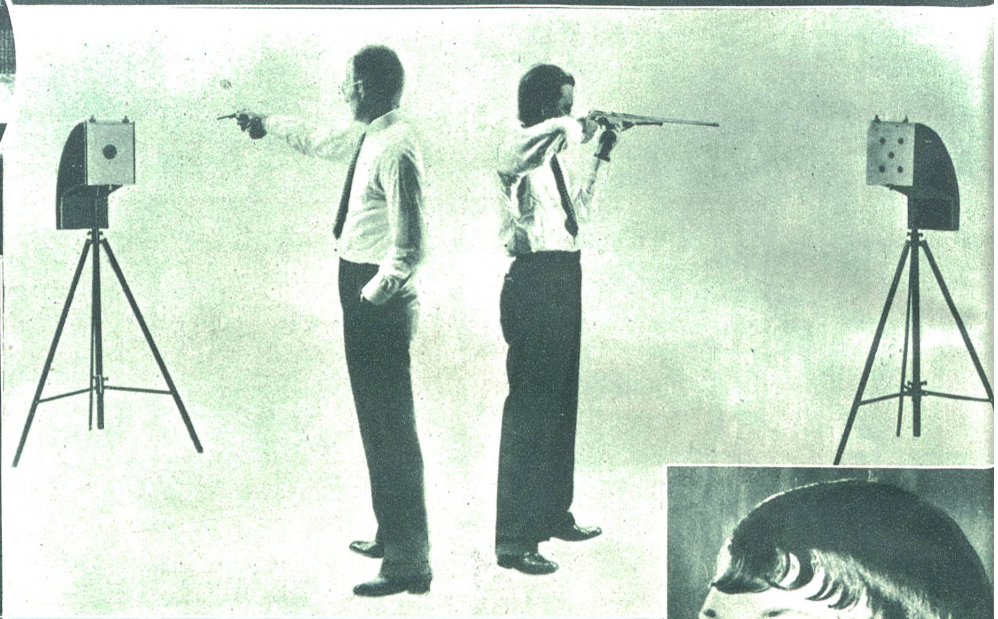

Bild links: Vater und Sohn. Die dänischen Athleten Egon und Paul Hansen sollen beide der dänischen Delegation für die Olympischen Spiele angehörigen. Atlantic-Photo.

Die Schießschule im Heim. Ein tragbarer Schießständer, der auch innerhalb des Hauses verwendet werden kann. Bei Nacht kann die Scheibe beleuchtet werden. Die Kugel fällt nach dem Schuß in eine Stahlbüchse und kann immer wieder verwendet werden. Presse-Photo Berlin.

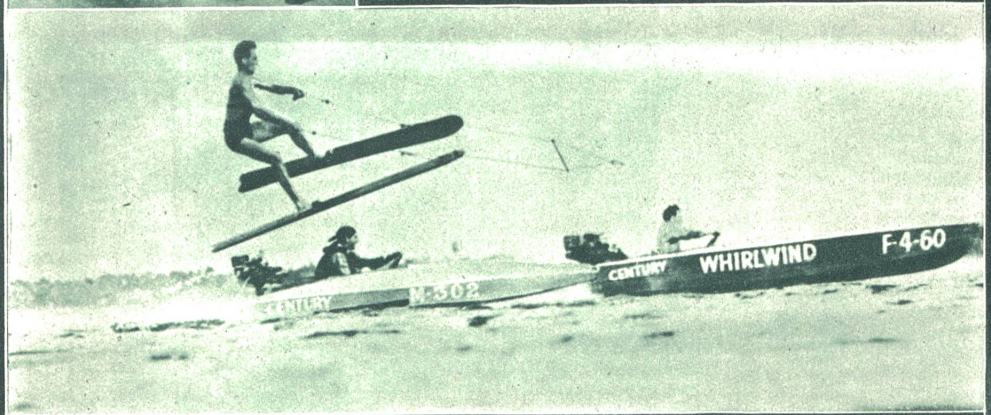

Der neueste amerikanische Sport: Wasserfliegen. Der Sportler, der eine Art Wasserski an den Füßen hat, wird durch ein Flugzeug gezogen. Gefährliche Sache! Phot. Keystone View Co.

Rückwärts durch die Welt. Nichts ist zum Rekordlen zu verrückt. Dieser Amerikaner, der Spiegelbrillen trägt, und jetzt in Berlin eingetroffen ist, will rückwärts die Welt umwandern. Associated Press-Photo.

Ein ganzes Fußball-Team in einer Badewanne. Die berühmte englische Portsmouth-Mannschaft nimmt nach einem Training dieses gemeinsame Bad.

Bild Mitte rechts: Die neueste Pariser Damen-Frisur: der «Coup de vent» (Windstoß). Die Frisur ist so angelegt, daß ihr der Wind nichts anhaben kann und die Trägerin einen sportlichen