Bilderschau der Berner Woche

Objekttyp: **Group**

Zeitschrift: **Die Berner Woche in Wort und Bild : ein Blatt für heimatliche Art und Kunst**

Band (Jahr): **22 (1932)**

Heft 8

PDF erstellt am: **22.05.2024**

Nutzungsbedingungen

Die ETH-Bibliothek ist Anbieterin der digitalisierten Zeitschriften. Sie besitzt keine Urheberrechte an den Inhalten der Zeitschriften. Die Rechte liegen in der Regel bei den Herausgebern.
Die auf der Plattform e-periodica veröffentlichten Dokumente stehen für nicht-kommerzielle Zwecke in Lehre und Forschung sowie für die private Nutzung frei zur Verfügung. Einzelne Dateien oder Ausdrucke aus diesem Angebot können zusammen mit diesen Nutzungsbedingungen und den korrekten Herkunftsbezeichnungen weitergegeben werden.
Das Veröffentlichen von Bildern in Print- und Online-Publikationen ist nur mit vorheriger Genehmigung der Rechteinhaber erlaubt. Die systematische Speicherung von Teilen des elektronischen Angebots auf anderen Servern bedarf ebenfalls des schriftlichen Einverständnisses der Rechteinhaber.

Haftungsausschluss

Alle Angaben erfolgen ohne Gewähr für Vollständigkeit oder Richtigkeit. Es wird keine Haftung übernommen für Schäden durch die Verwendung von Informationen aus diesem Online-Angebot oder durch das Fehlen von Informationen. Dies gilt auch für Inhalte Dritter, die über dieses Angebot zugänglich sind.

Ein Dienst der *ETH-Bibliothek*
ETH Zürich, Rämistrasse 101, 8092 Zürich, Schweiz, www.library.ethz.ch

http://www.e-periodica.ch

Bilderschau der Berner Woche

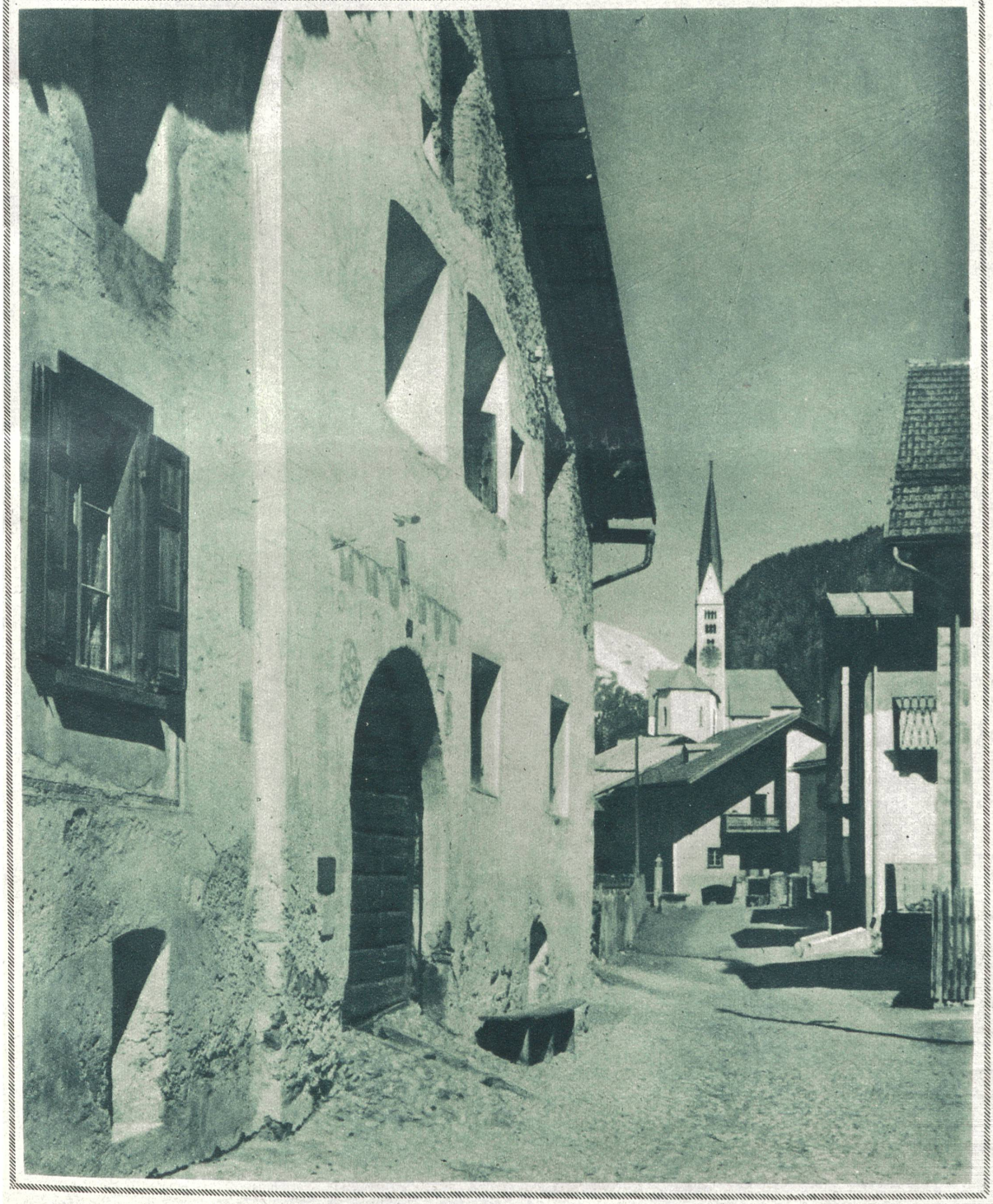

Zernez (Engadin). Partie an der Ofenbergstraße.

Bundesrichter Dr. Honegger feierte am 6. Februar seinen 70. Geburtstag. Dr. Honegger besitzt den Ruf einer anerkannten juristischen Kapazität.

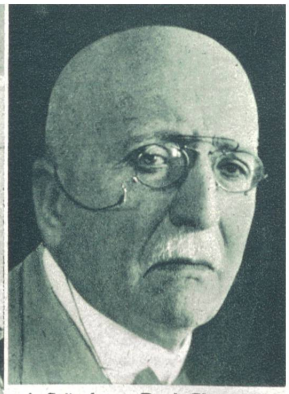

† Ständerat Paul Charmillot starb anfangs Februar in seinem Wohnort, dem bernischen Jura-Uhrenmacherstädtchen St. Imier, wo er ein weitbekanntes Anwalts-Bureau betrieb. Photopress Zürich.

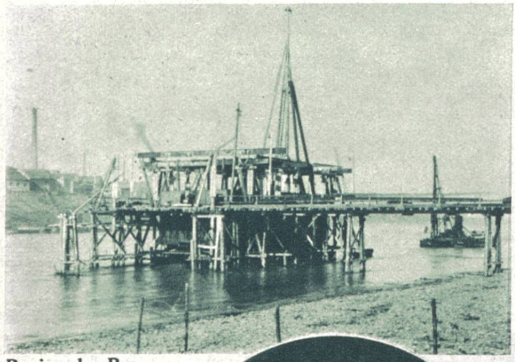

Beginn der Bauarbeiten an der Basler Dreirosenbrücke, die einige hundert Meter oberhalb der Grenze die beiden Ufer verbinden soll. Die Versenkung der ersten Caissons. Phot. Gallas, Zürich.

Der deutsche Weltmeister im Segelflug, Grönhoff, ließ sich im Januar von dem Flieger Fretz durch die Luft nach Davos hinauf «schleppen», landete auf dem zugefrorenen Davoser See und führte von dort aus viel bewunderte Segelflüge aus. Photo E. Meerkämper, Davos.

Bild rechts: **Folgenschwerer Autounfall.** Der Direktor der großen chemischen Fabrik Sandoz in Basel, Stauffacher, verunglückte dabei tödlich, oberhalb Rheinfelden, durch Zusammenstoß mit einem Zürcher Gemüseauto. Prephot Basel.

Der bernische Dirigent und Komponist W. Aeschbacher, dessen Werke in der Schweiz wie im Ausland bei ihrer Aufführung große Beachtung fanden. Phot. F. Jost, Bern

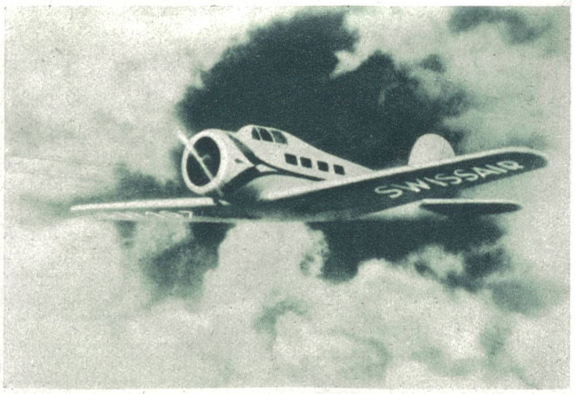

Die Schweiz wird bald die schnellsten Verkehrs-Flugzeuge besitzen. Die „Swissair" stellt für den Sommer amerikanische Lockheed-Orion - Schnell-Flugzeuge in ihren Dienst, die 360 km pro Stunde machen können (Zürich-Wien in 2½ St.). Prephot Basel.

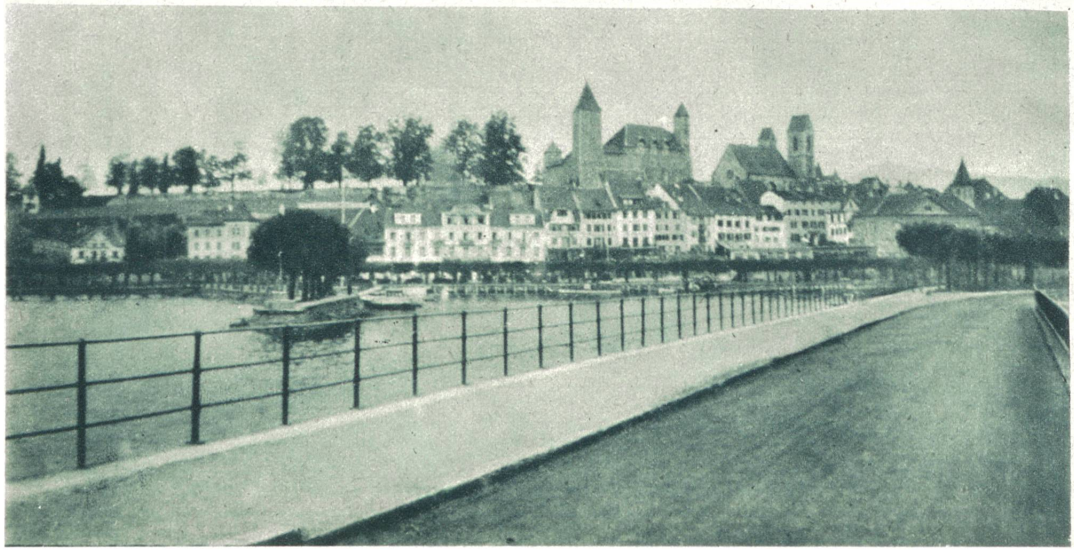

Bild unten links: **Der Rapperswiler Seedamm,** über den eine Straße und die Südost-Bahn führen, weist längst sehr unzulängliche Verkehrsverhältnisse auf. Ein Umbauprojekt soll nun raschestens ausgearbeitet werden. Phot. A. Murat, Olten.

Wie Deutschland wirklich abrüstete. Deutsche Soldaten zerschneiden mittels Sauerstoffgebläse Geschützrohre.
Photo Sennecke.

Deutsche Aufrüstungsphantasien. Deutsches Tankgeschwader aus Karton, das zu Uebungszwecken dient und das man im „Ernstfall" wohl doch in Panzerstahl erstellen wird. Die französische Furcht vor dem industriellen Kriegspotential Deutschlands ist also doch nicht so unbegründet.
Photo Sennecke.

Lord Lytton, Präsident der Untersuchungskommission in der Mandschurei. Hoffen wir, daß das Resultat der Untersuchung sich ebenso gut präsentiere, wie der Herr Präsident in seiner imposanten Uniform.

Der Chef der Genfer Polizei, Herr Sooler (X), dem die schwere Verantwortung für den Ordnungs- und Sicherheitsdienst während der gegenwärtigen großen Abrüstungs-Konferenz obliegt.

Blick in die Abrüstungskonferenz. Man sieht Hugh Gibson, den amerikanischen Gesandten in Brüssel, der auch in Bern akkreditiert ist (1); links neben ihm drei weitere Mitglieder der amerikanischen Delegation. Hinter Gibson sitzt der bekannte französische Kriegsminister Tardieu, der Mitarbeiter Clemenceaus beim Versailler Friedensvertrag; neben ihm vier weitere Mitglieder der Delegation Frankreichs.

Die Rüstung geht unterdessen weiter und unterstreicht damit die vitale Bedeutung der Abrüstungskonferenz (Bild rechts). Riesenkanonen-Manöver wurden in Aberdeen (Maryland), U. S. A., für die Generale eines kommenden Krieges veranstaltet. Hier wird ein gigantisches Geschütz den Kadetten von West-Point in seiner Abschußwirkung vorgeführt.
Atlantic Photo.

Charbin, die von den Japanern besetzte wichtige Stadt in der Nordmandschurei.

Shanghai, wo die Japaner seit dem 29. Januar um das große chinesische Stadtviertel Tschapei kämpfen. Ansicht des Hafens von Shanghai.
Deutsche Presse-Photo Berlin.

Steinerne Zeugen einer versunkenen Epoche. Mächtige, mit Zeichen geschmückte Säulen des Ammon-Tempels in Karnack (Aegypten). Alter über 3000 Jahre. Phot. Sennecke, Berlin.

Bild rechts: **Goldmachen — eine begehrte Sache.** In Paris hat wieder einmal einer, der Pole Dunikowski, behauptet, er könne Gold machen. Er wurde verhaftet. In dem hier abgebildeten Laboratorium, das von zwei Detektiven bewacht wird, will er nun beweisen, daß er kein Betrüger ist. Phot. Keystone.

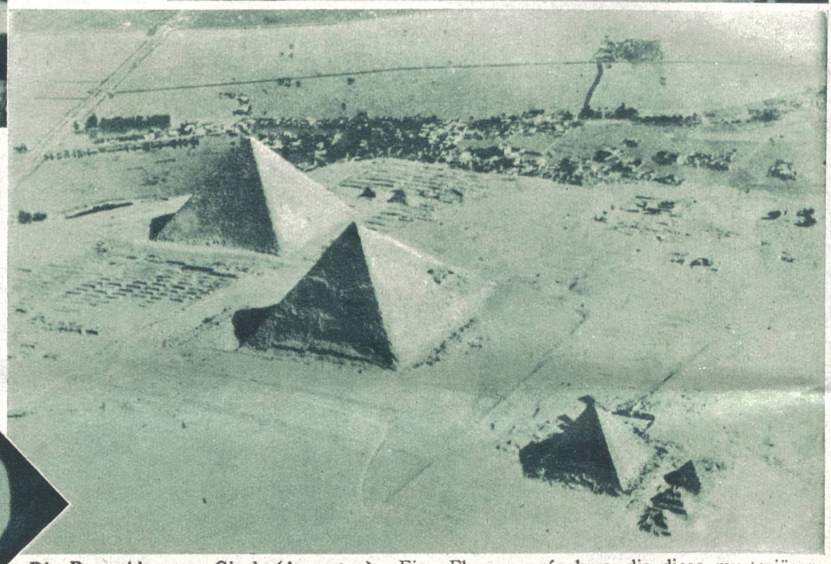

Die Pyramiden von Gizeh (Aegypten). Eine Flugzeugaufnahme, die diese mysteriösen Gebilde einer fernen Vergangenheit in ihrem ganzen rätselhaften Zauber zeigt. Presse-Photo Berlin.

Bild links: **Die Pyramide der Sonne.** Ein interessanter Blick auf eine von den Azteken errichtete Pyramide in Mexiko (zirka 3000 Jahre vor Christus). Presse-Photo Berlin.

«Alarmzustand im Busch». Auf den den U. S. A. gehörenden Hawai-Inseln im Stillen Ozean mußte in den letzten Monaten der Alarmzustand verhängt werden, infolge schwerer Zusammenstöße zwischen Weißen und farbigen Ureinwohnern. Das Bild zeigt die Hütte eines Eingeborenen. Im Hintergrund die eigentümlich kahlen Berge. Pressphoto Berlin.

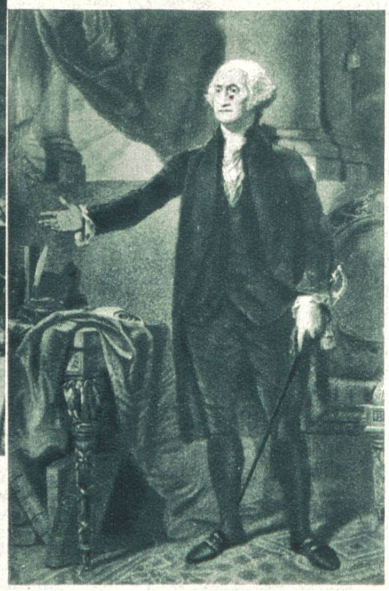

Unten rechts: **George Washington.** Am 22. Febr. feiern die Amerikaner den 200. Geburtstag ihres ersten Präsidenten (geb. 22. Februar 1732). Photo M. Löhrich, Leipzig.