Bilderschau der Berner Woche

Objekttyp: **Group**

Zeitschrift: **Die Berner Woche in Wort und Bild : ein Blatt für heimatliche Art und Kunst**

Band (Jahr): **21 (1931)**

Heft 52

PDF erstellt am: **22.05.2024**

Nutzungsbedingungen

Die ETH-Bibliothek ist Anbieterin der digitalisierten Zeitschriften. Sie besitzt keine Urheberrechte an den Inhalten der Zeitschriften. Die Rechte liegen in der Regel bei den Herausgebern.
Die auf der Plattform e-periodica veröffentlichten Dokumente stehen für nicht-kommerzielle Zwecke in Lehre und Forschung sowie für die private Nutzung frei zur Verfügung. Einzelne Dateien oder Ausdrucke aus diesem Angebot können zusammen mit diesen Nutzungsbedingungen und den korrekten Herkunftsbezeichnungen weitergegeben werden.
Das Veröffentlichen von Bildern in Print- und Online-Publikationen ist nur mit vorheriger Genehmigung der Rechteinhaber erlaubt. Die systematische Speicherung von Teilen des elektronischen Angebots auf anderen Servern bedarf ebenfalls des schriftlichen Einverständnisses der Rechteinhaber.

Haftungsausschluss

Alle Angaben erfolgen ohne Gewähr für Vollständigkeit oder Richtigkeit. Es wird keine Haftung übernommen für Schäden durch die Verwendung von Informationen aus diesem Online-Angebot oder durch das Fehlen von Informationen. Dies gilt auch für Inhalte Dritter, die über dieses Angebot zugänglich sind.

Ein Dienst der *ETH-Bibliothek*
ETH Zürich, Rämistrasse 101, 8092 Zürich, Schweiz, www.library.ethz.ch

http://www.e-periodica.ch

Bilderschau der Berner Woche

Das beschenkte Bäumchen. Photo R. Schudel, Grindelwald.

Oeldirektoren.
Die Häupter der sieben führenden Oelkompagnien Amerikas besuchten das Gelände der Weltausstellung 1933 in Chicago.
Presse-Photo Berlin.

Der Hitler-Emissär Alfred Rosenberg,
Chefredakteur des Hitler-Organes „Der Völkische Beobachter", war in London, um dort die Stimmung der englischen Regierungskreise gegenüber einer etwaigen künftigen Hitler-Regierung in Deutschland zu sondieren. Unser Bild zeigt den Hitler-Emissär in den Straßen Londons, wie er einen Polizisten um Auskunft frägt.
Photo Keystone View Co.

Oben rechts:
Die Erlöserkirche in Moskau,
eines der bedeutendsten, wenn auch nicht der künstlerisch wertvollsten Bauwerke Rußlands, ist durch sechs Ladungen Dynamit in die Luft gesprengt worden. An Stelle der einstigen Kathedrale soll nun das Kongreßgebäude der Sowjets errichtet werden. Photo Keyston View Co.

Links: **Exminister Salandra**
ist kürzlich gestorben. Er war italienischer Ministerpräsident in der Zeit, da Italien sich für den Eintritt in den Krieg an der Seite der Alliierten entschied.

Rechts: **«Weihnachtsgänse».**
Photo Keystone View Co.

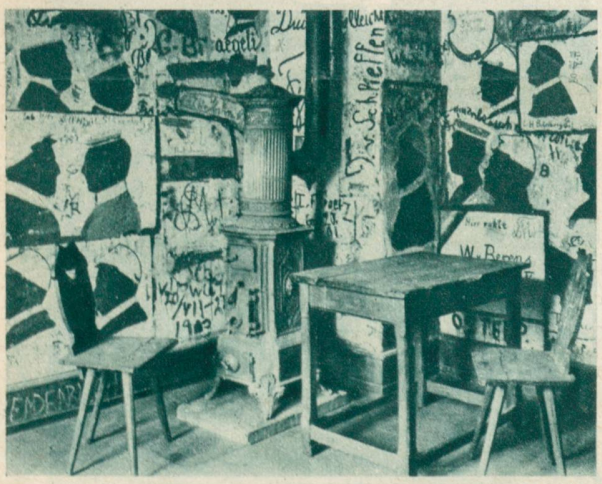

O, alte Burschenherrlichkeit!
Das Bild links zeigt den **Karzer** (Kerker) der **Universität Heidelberg**, das Bild rechts den **Karzer** der **Universität Marburg** an der Lahn. Auch diese weniger „herrlichen" Seiten der „alten Burschenherrlichkeit" werden bald der Vergangenheit angehören. Der Karzer soll abgeschafft werden. Denn nach dem neuen preußischen Gesetz für die Universitäten soll es Karzerstrafe, Geldstrafe und das Consilium abeundi (die Androhung der Entfernung von der Universität) nicht mehr geben.
Photothek Berlin.

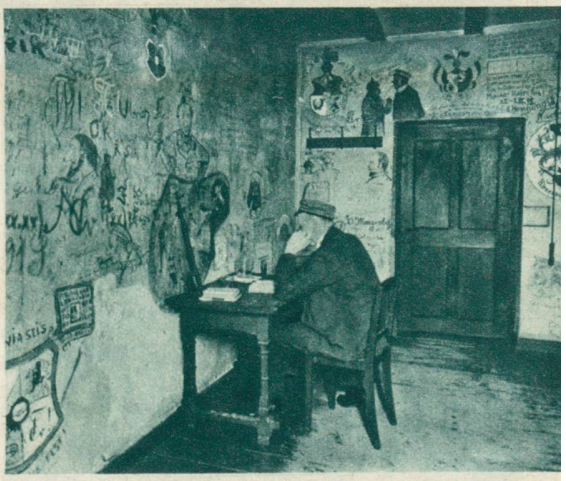

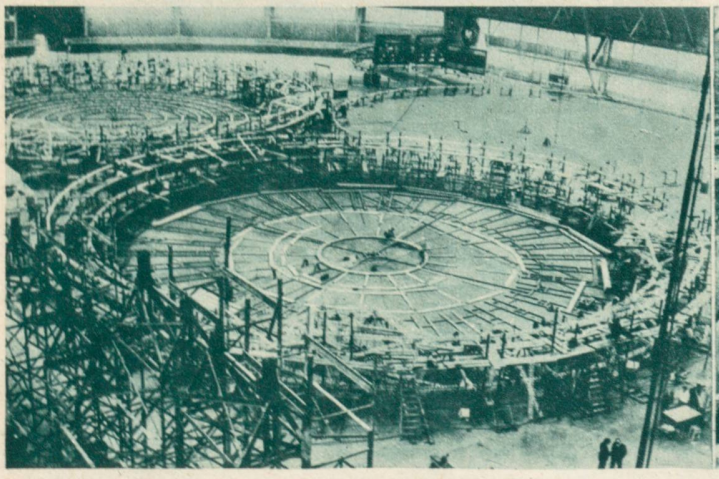

Amerika baut sein zweites Riesenluftschiff.
Vor wenigen Wochen wurde das erste amerikanische Riesenluftschiff nach deutschem Muster erbaut und schon ist der Bau eines zweiten Luftriesen begonnen worden. Das Bild zeigt den Beginn der Bauarbeiten in der Luftschiffwerft von Akron im Staate Ohio.
Wide World Photo Berlin.

Eine Million Arbeitslose auch in Frankreich.
Die Weltwirtschaftskrise hat nun auch Frankreich erfaßt, dessen Bankgewölbe strotzen vom Gold, das aus aller Welt dorthin zusammengetragen wurde. Im Spätsommer dieses Jahres wurde die Zahl der Arbeitslosen noch mit bloß 50,000 angegeben, heute beträgt sie eine volle Million. — Unser Bild zeigt Pariser Arbeitslose, die vor einer Volksküche auf warmes Essen warten.
Photo Keystone View Co.

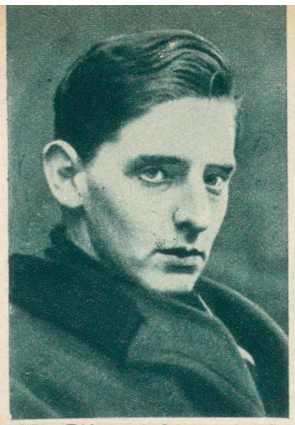

Ein Prinz wird interniert!
Prinz Nikolaus von Rumänien soll für zwei Monate auf der Festung Ovaritza interniert werden zur Strafe dafür, daß er ohne die Zustimmung des Königs geheiratet hat.

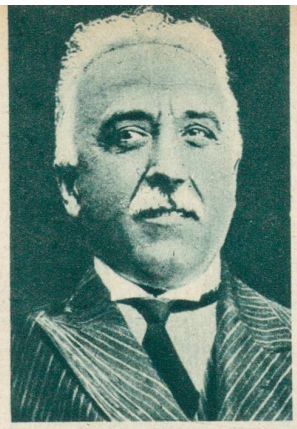

Alcala Zamorra,
der erste Präsident der spanischen Republik.
Phot. Sennecke

Der Preissenkungs-Diktator von Deutschland.
Oberbürgermeister Dr. Goerdeler von Leipzig ist zu diesem ebenso wichtigen als beschwerlichen Amt ernannt worden.

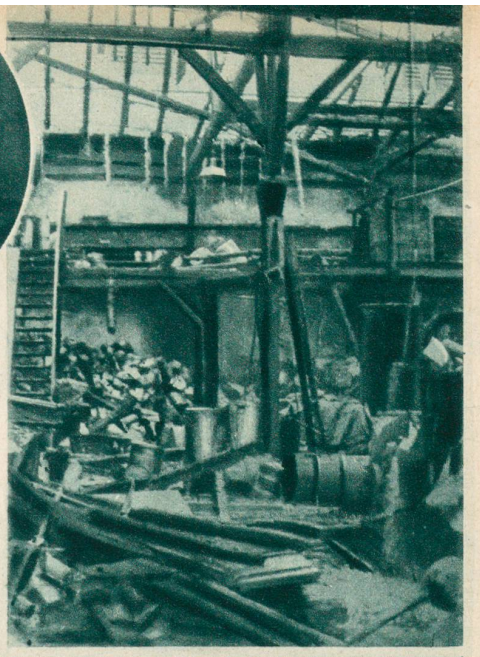

Rechts: **Zum Großfeuer in Altstetten (Zürich).**
Der durch den Brand der Dachpappenfabrik Terra A.-G. verursachte Gesamtschaden soll eine halbe Million Franken übersteigen. — Das Bild zeigt einen völlig ausgebrannten Lagerraum.

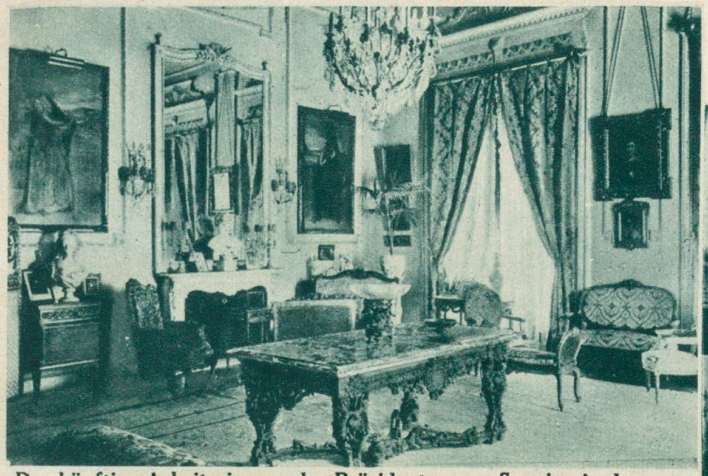

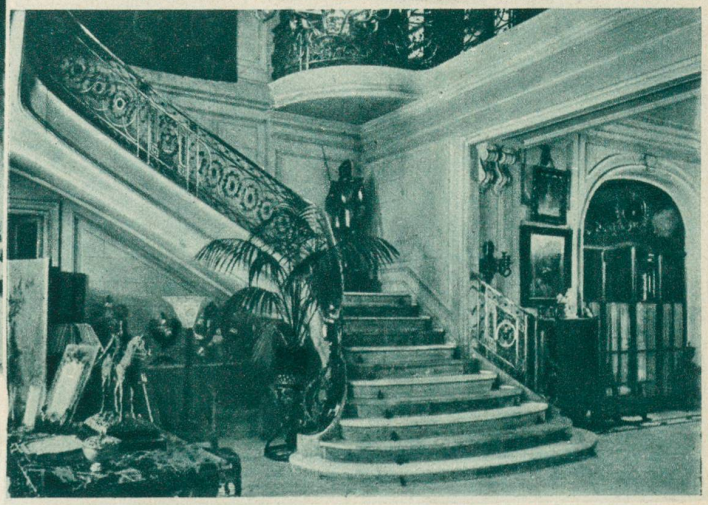

Das künftige Arbeitszimmer des Präsidenten von Spanien in dem von der Regierung erworbenen Palast des Grafen de Arguelles. — Daneben rechts: **Die Marmorhalle mit Treppenaufgang im spanischen Präsidentenpalast,** der als eines der prunkvollsten Gebäude des Landes gilt. Unzählige Kunstwerke und wertvolle Möbel befinden sich in dessen Räumen.
Presse-Photo Berlin.

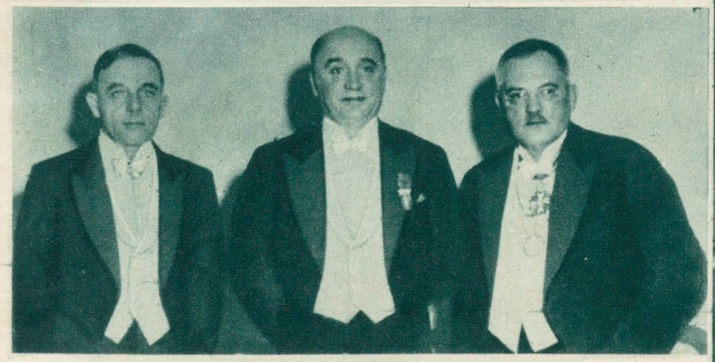

Die drei deutschen Nobelpreisträger 1931.
Von links nach rechts: **Prof. Warburg, Prof. Bergius, Prof. Bosch.**
Deutsche Presse-Photo-Zentrale Berlin.

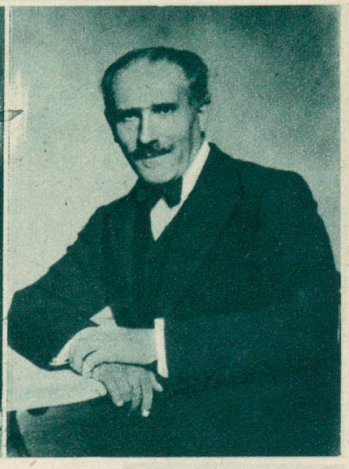

Berühmte Künstler.
Links der weltberühmte italienische Tenor **Benjamino Gigli** bei seinem Besuch in der Säuglingsstation des Kolumbus-Kinderspitals in New York, wo er zum Besten dieser wohltätigen Anstalt gesungen hat und als Gegenleistung wünschte, einmal selbst einige der kleinen Geschöpfe in seinen Armen halten zu dürfen.
Rechts der ebenso weltberühmte italienische Orchesterdirigent **Toscanini,** der sich aus Gesundheitsrücksichten endgültig von seiner öffentlichen Tätigkeit als Dirigent ins Privatleben zurückziehen will.

Die größte Abraumförderbrücke der Welt ist kürzlich in dem Braunkohlenrevier der Sächsischen Werke in der Nähe von Leipzig aufgestellt worden. Photo Löhrich, Leipzig.

Der Regierungspalast in San Salvador,
der Hauptstadt der gleichnamigen kleinsten Republik, deren Regierung vor kurzem nach blutigen Straßenkämpfen gestürzt wurde.
Photo Sennecke, Berlin.

Frohe Festtage!

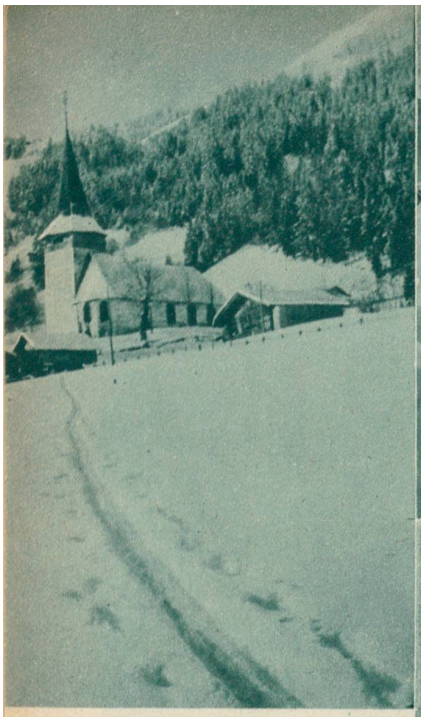

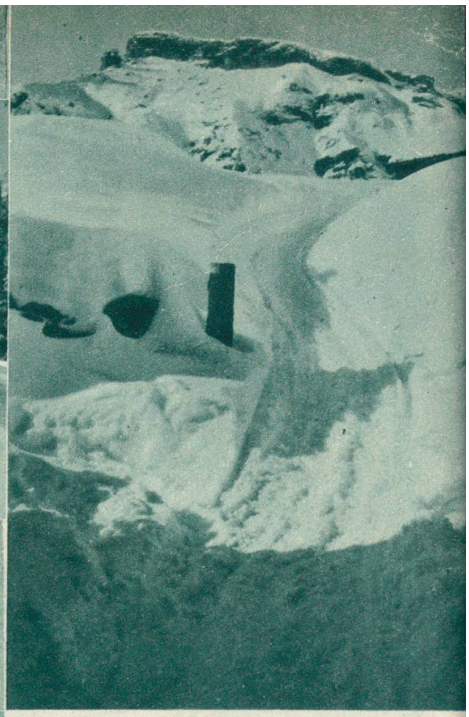

Winterlast. Der Mönch bei Wengen.
Photo Wehrli-Verlag, Kilchberg (Zürich).

Links: Das St. Stephanskirchlein bei Lenk im Simmental.
Photo Kempf, Bern.

Rechts: Bergpfad im Schnee bei Mürren.
Photo E. Gyger, Adelboden.

Bunderspitz bei Adelboden.
Photo E. Gyger, Adelboden.

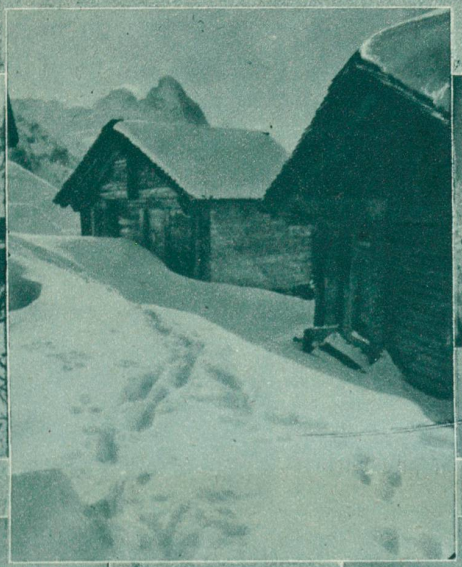

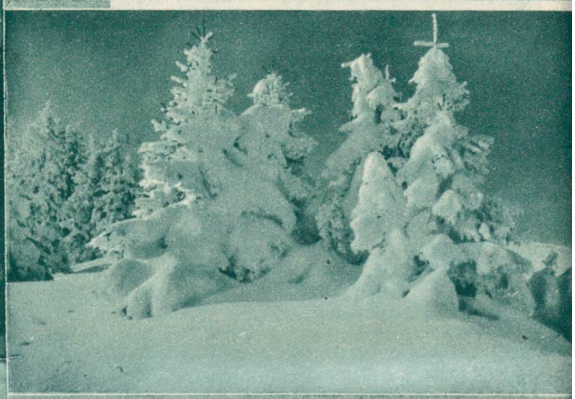

Wintersonnenglanz bei Adelboden.
Photo E. Gyger, Adelboden.

Winterfreuden bei Grindelwald.
Photo R. Schudel, Grindelwald.

Links:
Winterfreuden am Hahnenmoospaß b. Adelboden.
Photo A. Klopfenstein, Adelboden.
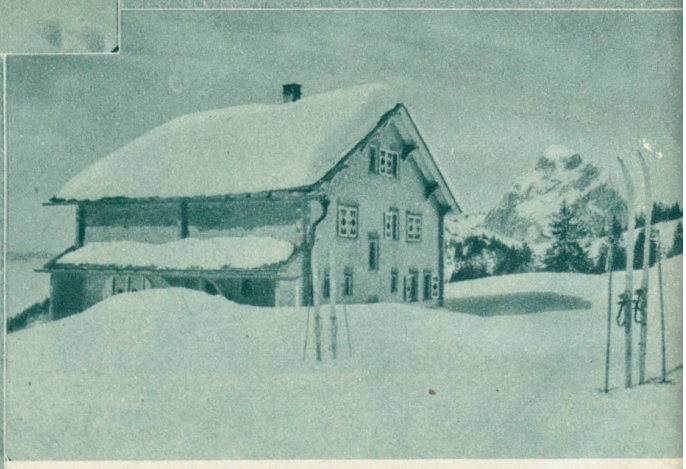
Rechts:
Skifahrerheim auf der Ibergeregg mit Blick gegen den Mythen.
Photo F. Ott-Kretschmer, Zürich.