Bilderschau der Berner Woche

Objekttyp: **Group**

Zeitschrift: **Die Berner Woche in Wort und Bild : ein Blatt für heimatliche Art und Kunst**

Band (Jahr): **21 (1931)**

Heft 34

PDF erstellt am: **22.05.2024**

Nutzungsbedingungen

Die ETH-Bibliothek ist Anbieterin der digitalisierten Zeitschriften. Sie besitzt keine Urheberrechte an den Inhalten der Zeitschriften. Die Rechte liegen in der Regel bei den Herausgebern.
Die auf der Plattform e-periodica veröffentlichten Dokumente stehen für nicht-kommerzielle Zwecke in Lehre und Forschung sowie für die private Nutzung frei zur Verfügung. Einzelne Dateien oder Ausdrucke aus diesem Angebot können zusammen mit diesen Nutzungsbedingungen und den korrekten Herkunftsbezeichnungen weitergegeben werden.
Das Veröffentlichen von Bildern in Print- und Online-Publikationen ist nur mit vorheriger Genehmigung der Rechteinhaber erlaubt. Die systematische Speicherung von Teilen des elektronischen Angebots auf anderen Servern bedarf ebenfalls des schriftlichen Einverständnisses der Rechteinhaber.

Haftungsausschluss

Alle Angaben erfolgen ohne Gewähr für Vollständigkeit oder Richtigkeit. Es wird keine Haftung übernommen für Schäden durch die Verwendung von Informationen aus diesem Online-Angebot oder durch das Fehlen von Informationen. Dies gilt auch für Inhalte Dritter, die über dieses Angebot zugänglich sind.

Ein Dienst der *ETH-Bibliothek*
ETH Zürich, Rämistrasse 101, 8092 Zürich, Schweiz, www.library.ethz.ch

http://www.e-periodica.ch

Bilderschau der Berner Woche

Partie aus dem alten Innsbruck. Phot. Kester.

Alter Brunnen in der Herzog-Friedrich-Straße; im Hintergrund die alte Herzogsburg mit dem «Goldenen Dachl».

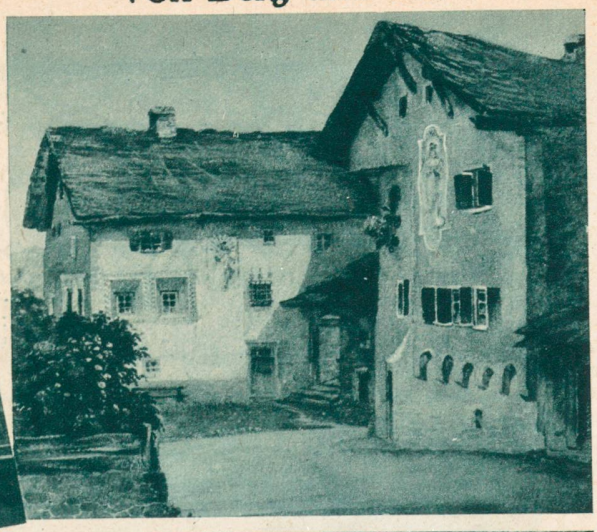

Bündner Haus in Savognino (Oberhalbstein). — Oben rechts: **Bemalte Häuser in Savognino (Oberhalbstein).** Beide Bilder nach einem Aquarell von Professor Hs. Jenny, Chur.

Rechts:

Der Gemüsemarkt in der Bahnhofstraße in Zürich gehört seit 1. Juli auch schon der Vergangenheit an, indem er an den ruhigen Alpenquai verlegt wurde. Photo W. Gallas,

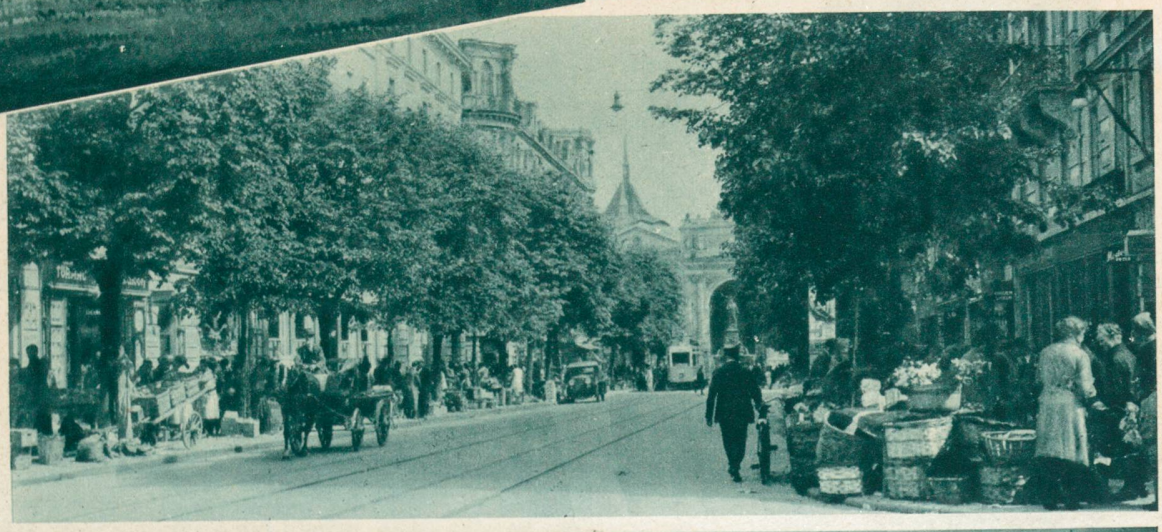

Bündner Trachtengruppe in Lugano.

Im Gasterntal ob Kandersteg. Phot. Oskar Hari, Kandersteg.

Links:

Steinadler aus der Bündner Herrschaft,

von Gemsjäger Pitschi in Malans in dem Moment erlegt, als der Räuber sich anschickte, ein Murmeltier zu verzehren.

Phot. A. Wegmann, Ragaz.

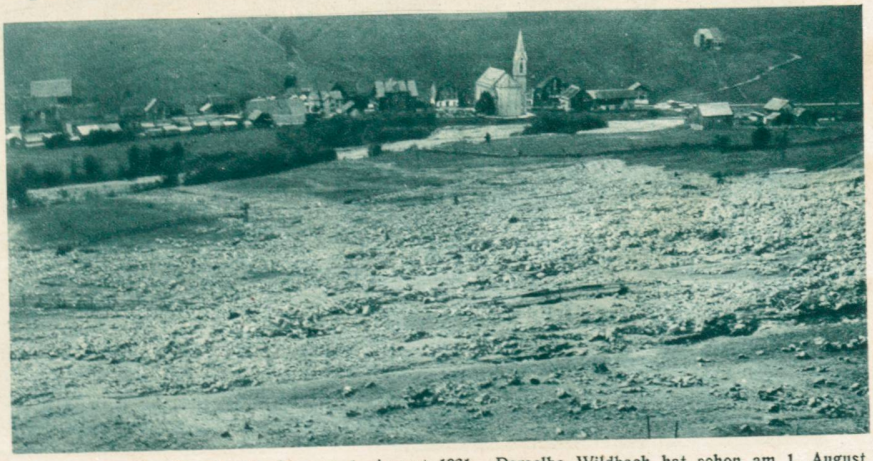

Bild unten rechts: **Das Trümmerfeld beim Dorf Alpthal bei Einsiedeln.** Verwüstung des Butzibaches am 1. August 1931. Derselbe Wildbach hat schon am 1. August 1873, 25. Juli 1897, wie auch 1913 an der nämlichen Stelle Verheerungen angerichtet. — Die **öffentliche Sammlung für die Beschädigten** erbittet Beiträge an: Pfarramt Alpthal, Postcheckkonto VIII 15846.

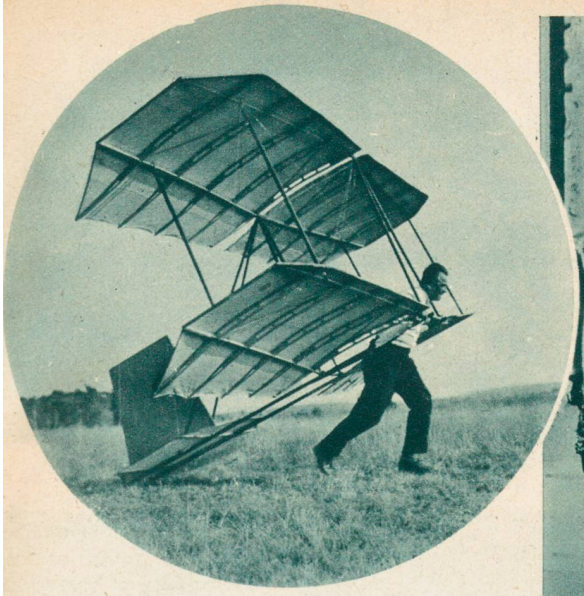

Segelflugpionier Hans Richter mit seinem Volks - Segelflugzeug. Verkaufspreis zirka 220 Fr., Spannweite 5 Meter, Gewicht 14 Kg. Der Aufstieg geschieht durch bloßen Anlauf gegen den Wind. — Nun wird an schönen Sonntagen bald alles in der Luft herumfliegen. Phot. Keystone.

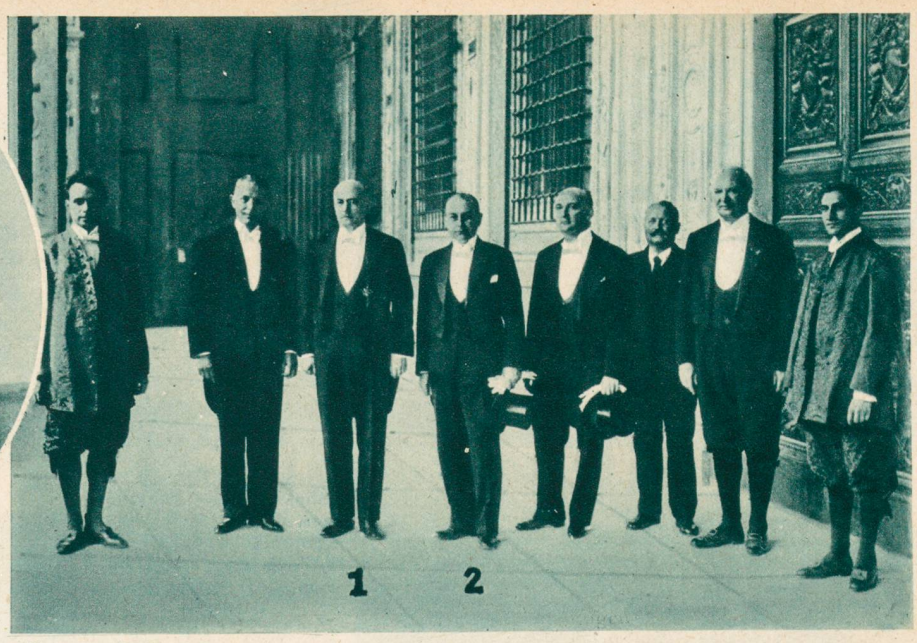

Von der Italienfahrt der deutschen Minister.
Die deutschen Staatsmänner beim Empfang im Vatikan.
1) Reichskanzler Dr. Brüning.
2) Reichsaußenminister Dr. Curtius.
P. u. A. Photo.

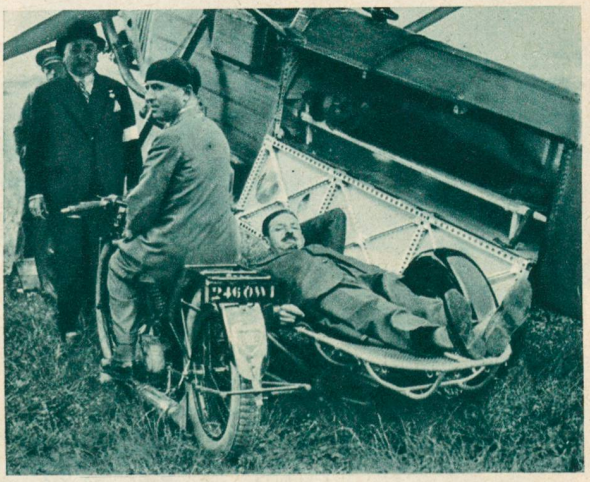

Spitalflugzeug, wie es an den Sanitäts-Flugtagen der Kolonial-Ausstellung in Paris vorgezeigt wurde.

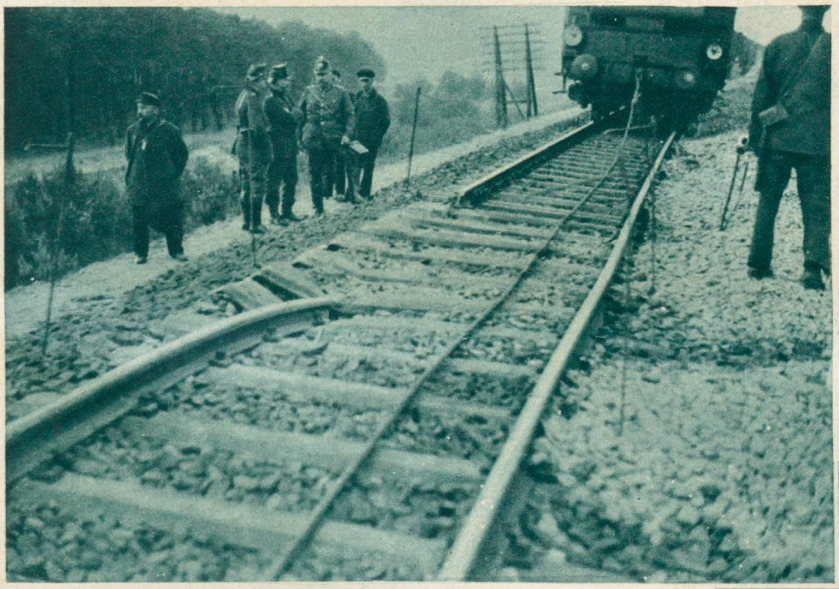

Vom Attentat auf den D-Zug Basel—Berlin bei Jüterbog.
Der durch Explosion eines Sprengkörpers zerrissene Schienenteil, der die Entgleisung des Zuges verursachte.

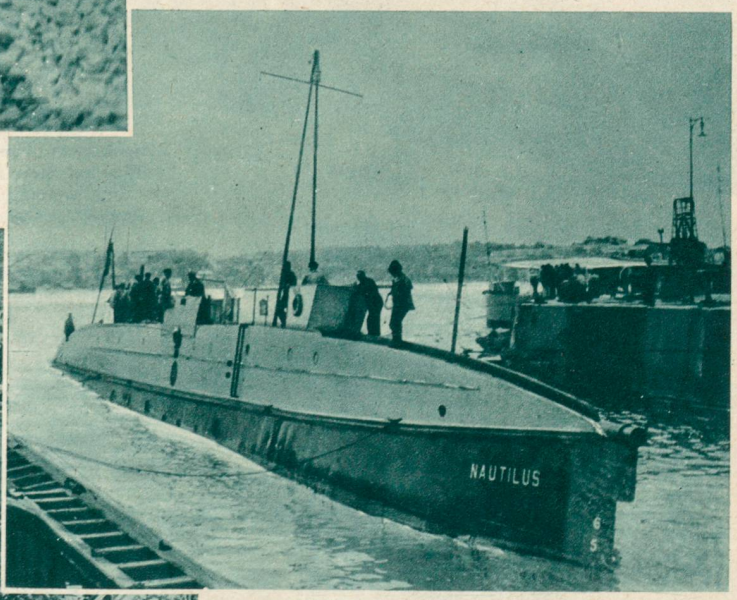

Abfahrt des Unterseebootes «Nautilus», von Sir Hubert Wilkins, nach dem Nordpol, von Devonport aus.

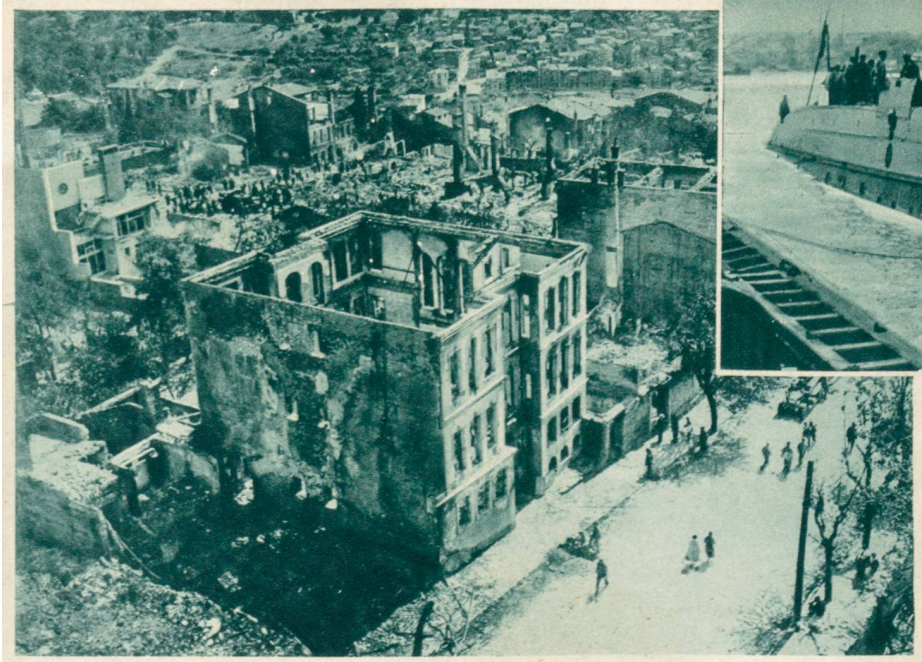

Bild links:

Große Feuersbrunst in Konstantinopel.
In Matschka, einem meist von Türken bewohnten Vorort von Stambul, fielen einer Feuersbrunst etwa 120 Häuser zum Opfer. Ueber 600 Familien sind obdachlos. Phot. Keystone.

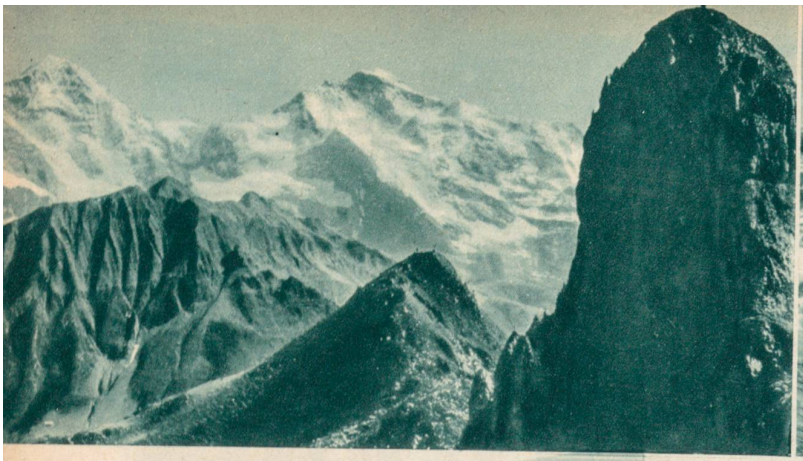

Oben links:
Blick von der Schynigen Platte (rechts das Gummihorn) **auf Eiger, Mönch und Jungfrau.**
Phot. G. D'Aguanno-Zinsli, Interlaken.

Rätzlihorn mit Rätzligletscher bei Lenk (Berner Oberland).

Partie bei Saanenmöser mit Gummfluh und Rüblihorn.
Photo E. Gyger, Adelboden

's Oberland, ja 's Oberland, 's Berner Oberland ist schön!

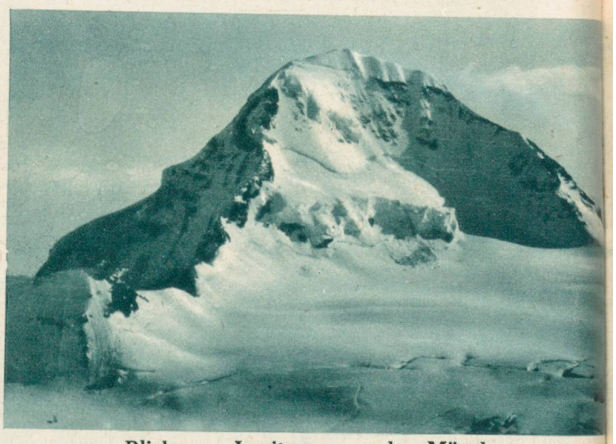

Blick vom Lauitor gegen den Mönch.
Photo E. Gyger, Adelboden.

An der Mürrenbahn. Photo E. Gyger, Adelboden.
Im Hintergrund Eiger und Mönch.

Zwei gute Freunde.
Studie aus dem Haslital bei Meiringen.
Phot. W. Schweizer, Bern.

Am Daubensee an der Gemmiroute, oberhalb Kandersteg.
Phot. Oskar Hari, Kandersteg.

Unten links:
Kanderklus bei Kandersteg.
Phot. Oskar Hari, Kandersteg.

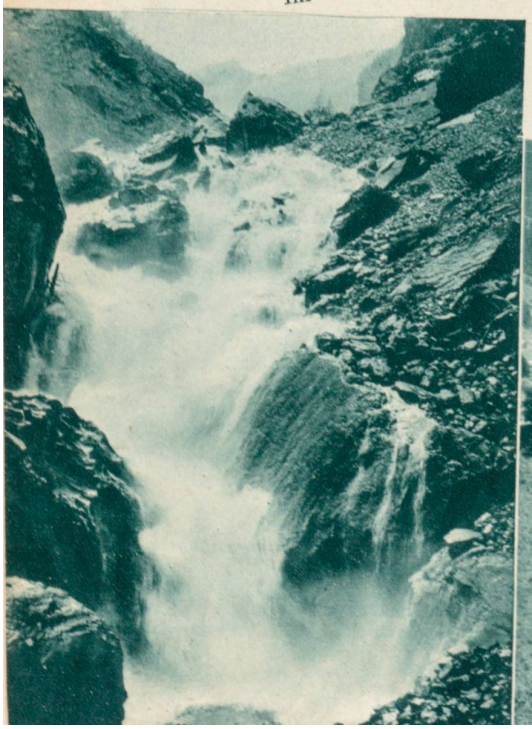

Unten rechts: **Der «Golden Mountain Pullman-Expreß» Montreux—Interlaken bei Gstaad.**
Phot. J. Naegeli, Gs