Bilderschau der Berner Woche

Objekttyp: **Group**

Zeitschrift: **Die Berner Woche in Wort und Bild : ein Blatt für heimatliche Art und Kunst**

Band (Jahr): **21 (1931)**

Heft 19

PDF erstellt am: **22.05.2024**

Nutzungsbedingungen

Die ETH-Bibliothek ist Anbieterin der digitalisierten Zeitschriften. Sie besitzt keine Urheberrechte an den Inhalten der Zeitschriften. Die Rechte liegen in der Regel bei den Herausgebern.
Die auf der Plattform e-periodica veröffentlichten Dokumente stehen für nicht-kommerzielle Zwecke in Lehre und Forschung sowie für die private Nutzung frei zur Verfügung. Einzelne Dateien oder Ausdrucke aus diesem Angebot können zusammen mit diesen Nutzungsbedingungen und den korrekten Herkunftsbezeichnungen weitergegeben werden.
Das Veröffentlichen von Bildern in Print- und Online-Publikationen ist nur mit vorheriger Genehmigung der Rechteinhaber erlaubt. Die systematische Speicherung von Teilen des elektronischen Angebots auf anderen Servern bedarf ebenfalls des schriftlichen Einverständnisses der Rechteinhaber.

Haftungsausschluss

Alle Angaben erfolgen ohne Gewähr für Vollständigkeit oder Richtigkeit. Es wird keine Haftung übernommen für Schäden durch die Verwendung von Informationen aus diesem Online-Angebot oder durch das Fehlen von Informationen. Dies gilt auch für Inhalte Dritter, die über dieses Angebot zugänglich sind.

Ein Dienst der *ETH-Bibliothek*
ETH Zürich, Rämistrasse 101, 8092 Zürich, Schweiz, www.library.ethz.ch

http://www.e-periodica.ch

Bilderschau der Berner Woche

Rio de Janeiro
mit seiner wunderschönen Bucht; in der Mitte der sogenannte Zuckerhut-Berg.

Wanderung durch die Ausgrabungsfelder des altrömischen Pompeji, am Fuß des Vesuv.
Phot. Sennecke

Bei den ägyptischen Pyramiden. Die altehrwürdige Sphinx belächelt eine moderne Reisegesellschaft, die soeben auf Kamele verpackt wurde.
Phot. Sennecke

Bild links:
Zu den Vorgängen auf Madeira. Ansicht aus der Hauptstadt Funchal.

Bild unten:
Letzte Amtspflichten des Präsidenten der franz. Republik, Domergue, dessen 7jährige Amtsdauer demnächst abläuft. Besuch von El-Djem auf der tunesischen Reise. Das Amphitheater ist heute noch ein stummer, aber eindrucksvoller Zeuge altrömischer Kultur.

Bild unten:
Aus der franz. Kolonialausstellung in Paris. Soldaten aus Cochin-China, welche an den Ausstellungsfestlichkeiten offiziell teilnehmen, auf der eigenartigen Steiltreppe des Ausstellungstempels von Angkor.

Prähistorische Ungeheuer. Skelette südamerikanischer Riesen-Saurier, deren Alter auf anderthalb Millionen Jahre geschätzt wird, im Field-Museum für Naturkunde in Chicago. Die Funde entstammen der Marschall-Field-Expedition in Bolivia. Phot. Sennecke

Phot. Sennecke

Zum Sturz der spanischen Monarchie. Ex-König Alfons von Spanien, frei von Regierungssorgen, als vielseitiger Sportsmann, am Steuer seiner Yacht.

Im Kreis:

Flugzeug ohne Pilot. Die Deutsche Versuchsanstalt für Luftschiffahrt in Adlershof hat die Erfindung des Kapitäns Boykow für betriebstüchtig erklärt, wonach ein Apparat das Flugzeug automatisch, ohne Zutun des Piloten, einen vorher bestimmten Kurs fliegen läßt und das Flugzeug immer in der normalen Lage hält. Ein Probeflug ohne Pilot verlief ohne jegliche Störung. Phot. Keystone

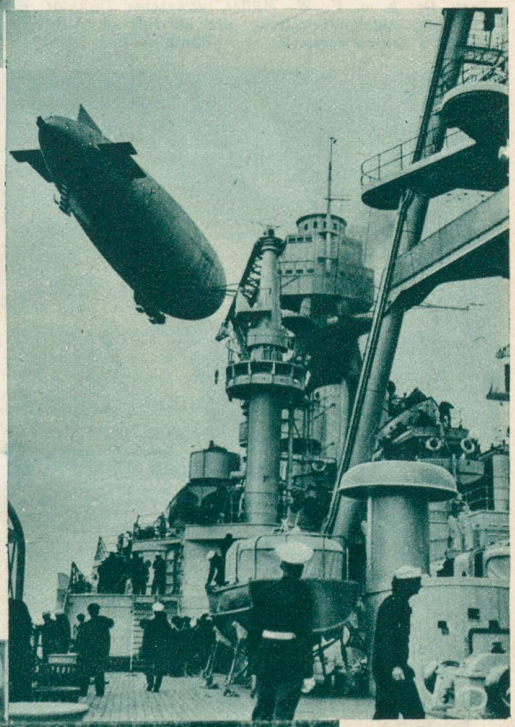

Der präsidiale Post-Zeppelin. Während seiner neuesten Fahrt nach den Antillen ließ sich der amerikan. Präsident Hoover die eilige Post per Zeppelin nachbringen; das Luftschiff wurde bei seiner Ankunft am Beobachtungsturm des Kreuzers „Arizona" festgeankert. Phot. Keystone

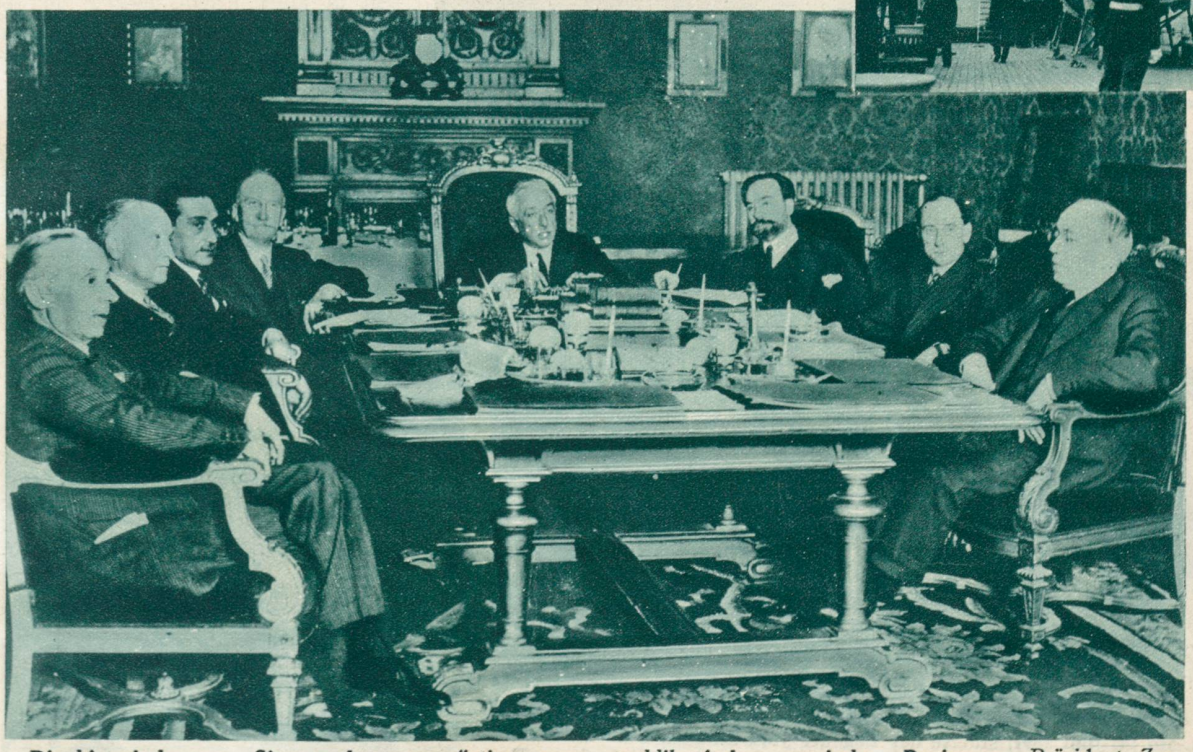

Die historische erste Sitzung der gegenwärtigen prov. republikanischen spanischen Regierung. Präsident Zamora führt den Vorsitz; zu seiner Rechten sitzt der Außenminister Lerroux, links Justizminister de los Rios

Zum 25jährigen Dirigenten-Jubiläum (Ende April) **des Musikdirektors Dr. Volkmar Andreae** als Leiter der Zürcher Symphonie-Aufführungen.
Originalaufnahme von Anton Krenn, Zürich

Rechts:
Prof. Dr. h. c. E. W. Milliet, gewesener Direktor der eidg. Alkoholverwaltung, der kürzlich im Alter von 73½ Jahren verstarb. Photo C. Jost, Bern.

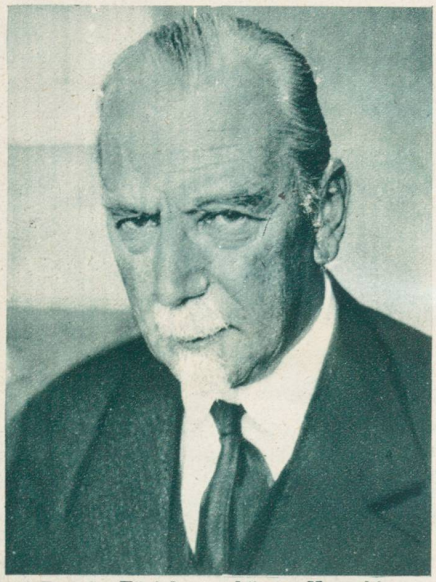

Der in Zürich geschätzte Kunsthistoriker Prof. Heinrich Wölfflin erhielt einen Ruf der japanischen Regierung an die Universität Tokio.
Phot. Deutsche Presse-Photo-Zentrale

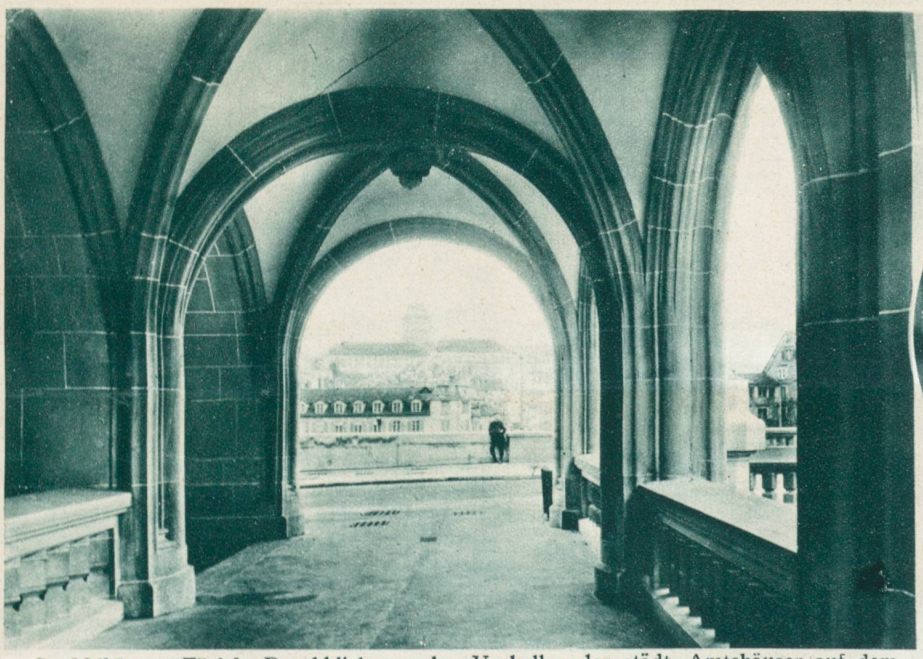

Stadtbild aus Zürich. Durchblick aus den Vorhallen der städt. Amtshäuser auf dem Oetenbach-Areal nach der Universität. Photo Wilh. Gallas,

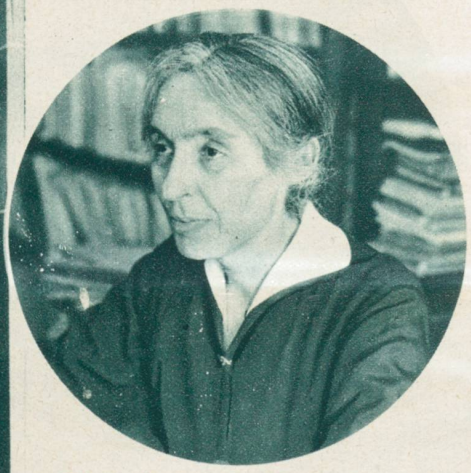

Frl. Elsa N. Baragiola Lehrerin der italienischen Sprache und Literatur an der höheren Töchterschule in Zürich, erhielt von der Universität Zürich den Doktor honoris causa, als „begeisternde Vorkämpferin italienischer Kultur in Zürich". Die Verleihung geschah bei Anlaß des 50. Geburtstages am 18. April.
Phot. A. Krenn, Zürich.

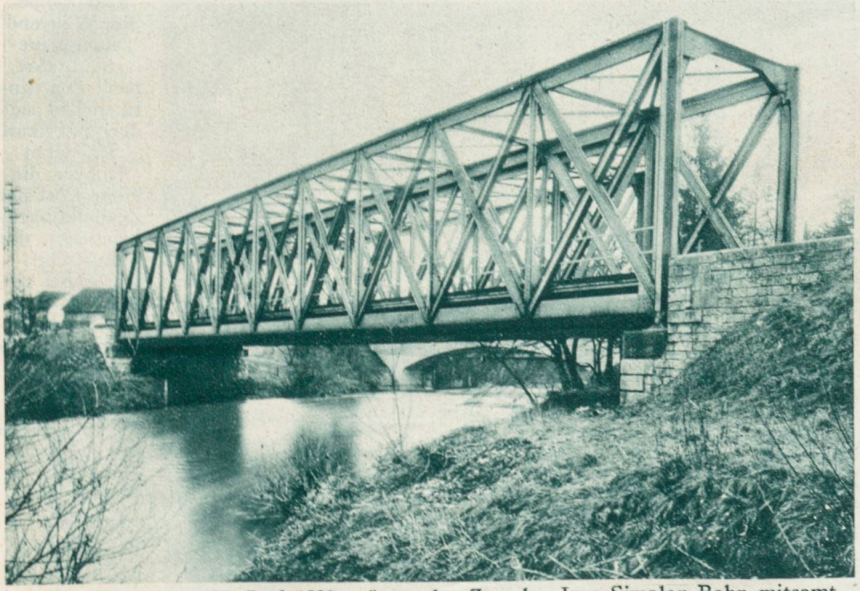

Vor 40 Jahren, am 14. Juni 1891, stürzte der Zug der Jura-Simplon-Bahn mitsamt der Brücke bei Münchenstein (Baselland) in die Birs. Das Unglück forderte 73 Tote. Verletzt wurden an die 200 Personen. Unser Bild zeigt die nachher neuerstellte Brücke. Photo W. Gallas, Zürich.

Felsen-Aurikel (Flühblume) auf der Schynigen Platte (Primula auricula).
Photo A. Klopfenstein, Adelboden.