Bilderschau der Berner Woche

Objekttyp: **Group**

Zeitschrift: **Die Berner Woche in Wort und Bild : ein Blatt für heimatliche Art und Kunst**

Band (Jahr): **21 (1931)**

Heft 15

PDF erstellt am: **22.05.2024**

Nutzungsbedingungen

Die ETH-Bibliothek ist Anbieterin der digitalisierten Zeitschriften. Sie besitzt keine Urheberrechte an den Inhalten der Zeitschriften. Die Rechte liegen in der Regel bei den Herausgebern.
Die auf der Plattform e-periodica veröffentlichten Dokumente stehen für nicht-kommerzielle Zwecke in Lehre und Forschung sowie für die private Nutzung frei zur Verfügung. Einzelne Dateien oder Ausdrucke aus diesem Angebot können zusammen mit diesen Nutzungsbedingungen und den korrekten Herkunftsbezeichnungen weitergegeben werden.
Das Veröffentlichen von Bildern in Print- und Online-Publikationen ist nur mit vorheriger Genehmigung der Rechteinhaber erlaubt. Die systematische Speicherung von Teilen des elektronischen Angebots auf anderen Servern bedarf ebenfalls des schriftlichen Einverständnisses der Rechteinhaber.

Haftungsausschluss

Alle Angaben erfolgen ohne Gewähr für Vollständigkeit oder Richtigkeit. Es wird keine Haftung übernommen für Schäden durch die Verwendung von Informationen aus diesem Online-Angebot oder durch das Fehlen von Informationen. Dies gilt auch für Inhalte Dritter, die über dieses Angebot zugänglich sind.

Ein Dienst der *ETH-Bibliothek*
ETH Zürich, Rämistrasse 101, 8092 Zürich, Schweiz, www.library.ethz.ch

http://www.e-periodica.ch

Bilderschau der Berner Woche

Frühlingserwachen in Locarno: Blühender Magnolienbaum. Phot. E. Steinemann, Locarno.

Ronco ob Ascona im Frühling.

Phot. E. Steinemann, Locarno.

Bild unten links: **Zum fortwährenden Erdrutsch bei Rüschegg im Schwarzenburg-Gebiet (Kt. Bern).** Unser Bild zeigt die Verschiebung des anfänglich am härtesten mitgenommenen Hauses von der Stützmauer; inzwischen ist das Haus gänzlich eingestürzt.

Phot. Rohr, Bern.

Bild rechts:
Eine neue Kraft im Nationalrat.
An Stelle von Oberstdivisionär Miescher, Basel, rückt Dr. A. Oeri, Chefredaktor der „Basler Nachrichten", in den Nationalrat nach. Dr. Oeri hat sich schon während des Weltkriegs einen Namen gemacht durch seine freimütige, neutrale Stellungnahme zu den Gegenwartsproblemen der internationalen Politik.

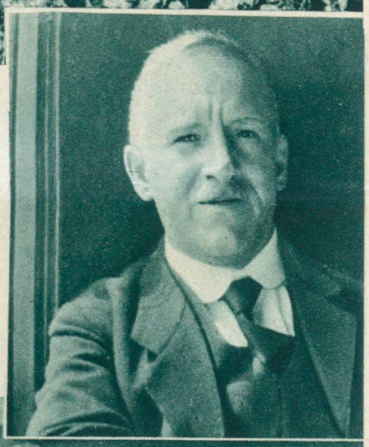

Zum 20jährigen Lötschberg-Durchstich-Jubiläum.
Vor 20 Jahren, am 31. März 1911, morgens 4 Uhr, wurde der Lötschberg-Tunnel durchstochen. Das denkwürdige Bild zeigt rechts den seither verstorbenen Generaldirektor Zürcher; die Oberingenieure Moreau (in der Tunnelöffnung) und Rothpletz reichen sich die Hand. Ueber 4½ Jahre war dem Berg mit Preßluft und Dynamit auf den Leib gerückt worden, bis am 15. Juli 1913 die prächtige Alpenbahn dem Betrieb übergeben werden konnte.

Phot. A. Krenn, Zürich.

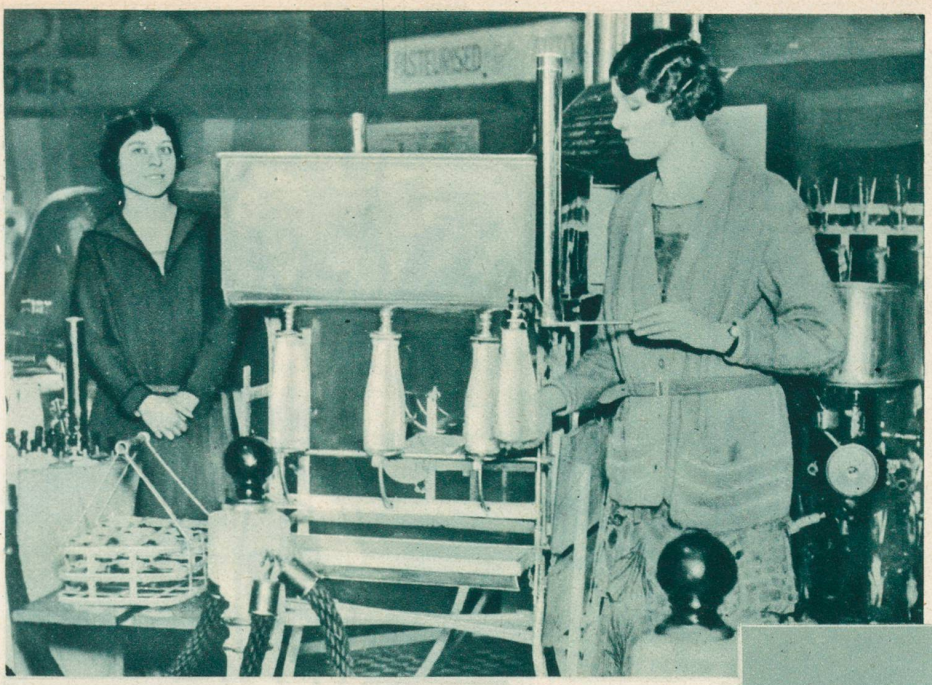

Der am 01. März 1931 verstorbene, ehemalige deutsche Reichskanzler Hermann Müller.
Deutsche Presse-Photo-Zentrale.

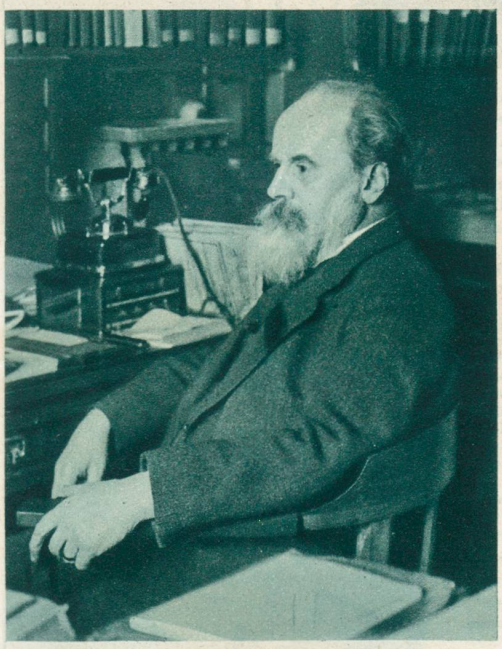

Erste englische Milchwirtschafts-Ausstellung in London.
Automatische Abfüll- und Verkorkungs-Maschine, Leistungsfähigkeit 900 Flaschen per Stunde. Die Maschine ist speziell für kleinere Betriebe vorgesehen.

Bild links:
Der schweizerische Bauernführer Prof. Dr. Ernst Laur in Brugg
feierte am 27. März 1931 seinen 60. Geburtstag.
Phot. Krenn, Zürich.

Bild rechts:
700 Jahre Stadt Bayreuth.
In den letzten Märztagen feierte Bayreuth sein seltenes Jubiläum. Blick in die Altstadt mit Neptunbrunnen.
Phot. Max Löhrich.

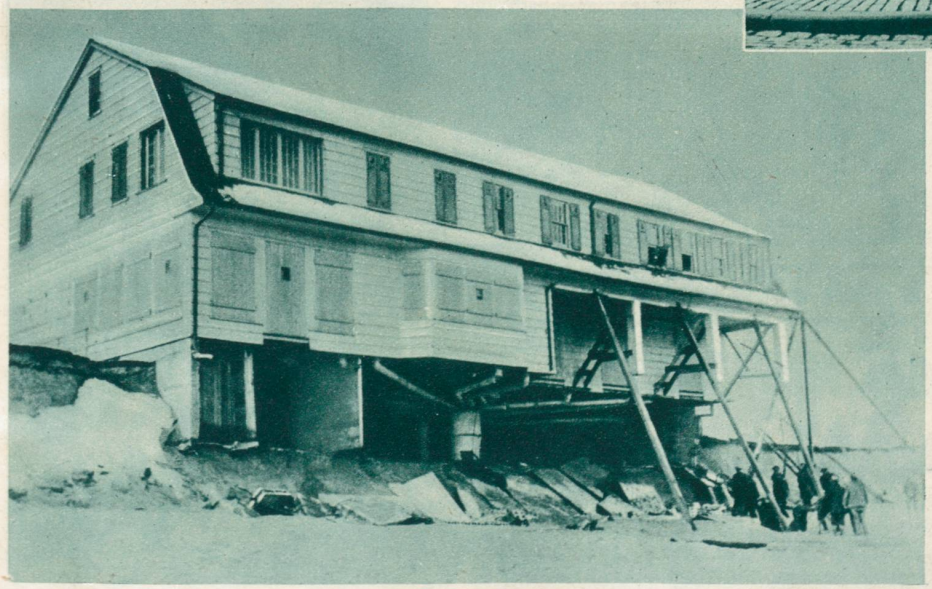

Sturmflut bei New York.
An der New York vorgelagerten Insel Long Island herrschte kürzlich eine mehrtägige Sturmflut, die zahlreiche Strandwohnungen beschädigte oder wegschwemmte.

Emir Abdallah,
der Herrscher von Transjordanien, der gegenwärtig versucht, sein Land mit Palästina zu einem Königreich zu vereinigen, unter englischer diplomatischer Hilfe. Der Führer der zionistischen Bewegung, Dr. Weitzmann, wird nächstens eine Begegnung mit dem Emir haben. Die Verständigung zwischen Arabern und Juden soll unter der neuen Herrschaft auf Grundlage der Balfour-Deklaration angebahnt werden.
Phot. Atlantic-Photo-Gesellschaft.

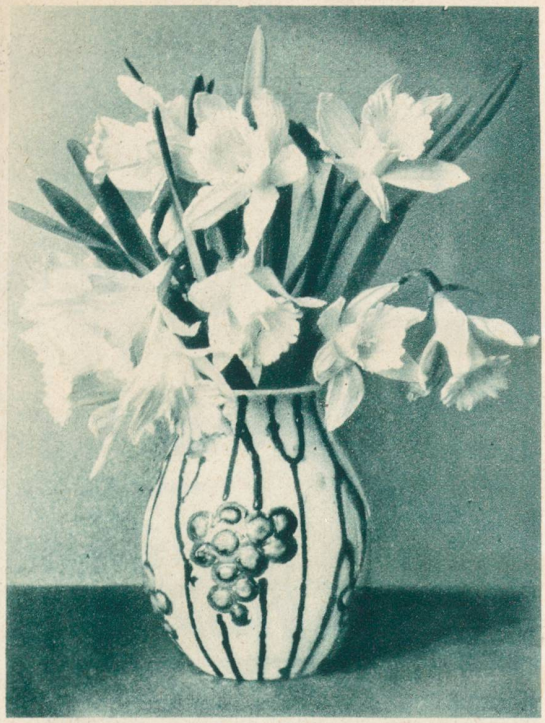

Film-Politik.
Charly Chaplin verläßt den französischen Regierungssitz nach dem «Dejeuner», das ihm Herr Briand dort offeriert hat.
Bild links:
Amerikanische Frühlingsmode.

Osterglocken
Phot. F. Ott-Kretschmer, Zürich.

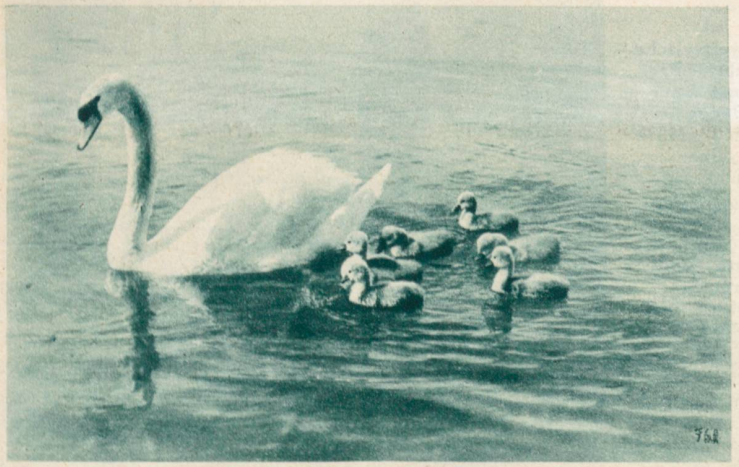

Bild rechts:
Der neuernannte Oberstdivisionär Rudolf Miescher, Basel,
dem das Kommando der IV. Division übertragen wurde. Dr. Miescher saß lange Jahre im Regierungsrat des Kantons Basel-Stadt und demissionierte anläßlich seiner Beförderung als Mitglied des Nationalrates.
Phot. A. Teichmann, Basel.
Bild links:
Schwanenfamilie im Bodensee.
Phot. Max Burkhardt, Arbon.

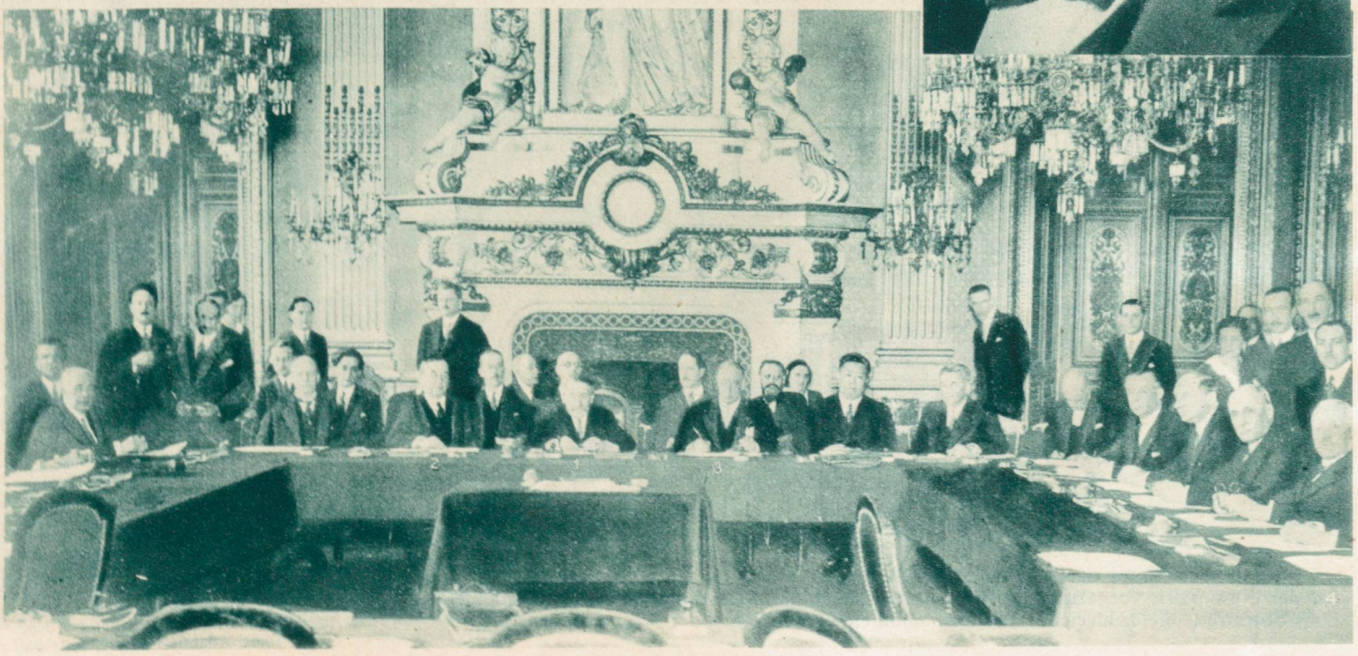

Das Organisationskomitee für die Europäische Union,
das sich am französischen Regierungssitz in Paris, unter dem Präsidium von Briand (1) kürzlich versammelt hat. Rechts von ihm sitzt der engilsche Außenminister Henderson (2), links der Generalsekretär des Völkerbundes, Sir Eric Drummond (3). Zwölf Staaten sind vertreten, darunter auch die Schweiz durch Bundesrat Motta, im Bild vorn rechts (4).