# Bilderschau der Berner Woche

Objekttyp: **Group**

Zeitschrift: **Die Berner Woche in Wort und Bild : ein Blatt für heimatliche Art und Kunst**

Band (Jahr): **21 (1931)**

Heft 10

PDF erstellt am: **22.05.2024**

**Nutzungsbedingungen**

Die ETH-Bibliothek ist Anbieterin der digitalisierten Zeitschriften. Sie besitzt keine Urheberrechte an den Inhalten der Zeitschriften. Die Rechte liegen in der Regel bei den Herausgebern.
Die auf der Plattform e-periodica veröffentlichten Dokumente stehen für nicht-kommerzielle Zwecke in Lehre und Forschung sowie für die private Nutzung frei zur Verfügung. Einzelne Dateien oder Ausdrucke aus diesem Angebot können zusammen mit diesen Nutzungsbedingungen und den korrekten Herkunftsbezeichnungen weitergegeben werden.
Das Veröffentlichen von Bildern in Print- und Online-Publikationen ist nur mit vorheriger Genehmigung der Rechteinhaber erlaubt. Die systematische Speicherung von Teilen des elektronischen Angebots auf anderen Servern bedarf ebenfalls des schriftlichen Einverständnisses der Rechteinhaber.

**Haftungsausschluss**

Alle Angaben erfolgen ohne Gewähr für Vollständigkeit oder Richtigkeit. Es wird keine Haftung übernommen für Schäden durch die Verwendung von Informationen aus diesem Online-Angebot oder durch das Fehlen von Informationen. Dies gilt auch für Inhalte Dritter, die über dieses Angebot zugänglich sind.

Ein Dienst der *ETH-Bibliothek*
ETH Zürich, Rämistrasse 101, 8092 Zürich, Schweiz, www.library.ethz.ch

**http://www.e-periodica.ch**

# Bilderschau der Berner Woche

Im Castello Visconti, Locarno.

Phot. E. Steinemann, Locarno.

# Sommerbilder aus der Wintermappe des Bildredaktors

Reiden mit Schloß. Phot. Bigler, Reiden.

Motiv bei Locarno.

Wer erkennt seine Photo?

Am Lötschenpaß.

Zehn Musen zogen zünftig los! Phot. Held, Wikon.

Oh, Meiteli, wenn Du andele witt!

Gornergrat mit Matterhorn.

Solide Mauer mit soliden Herren!

Sealyham-Terrier

Verdiente Lorbeeren!

Und wer erkennt sich selber darauf?

Schweizer Kurgäste in Nizza.

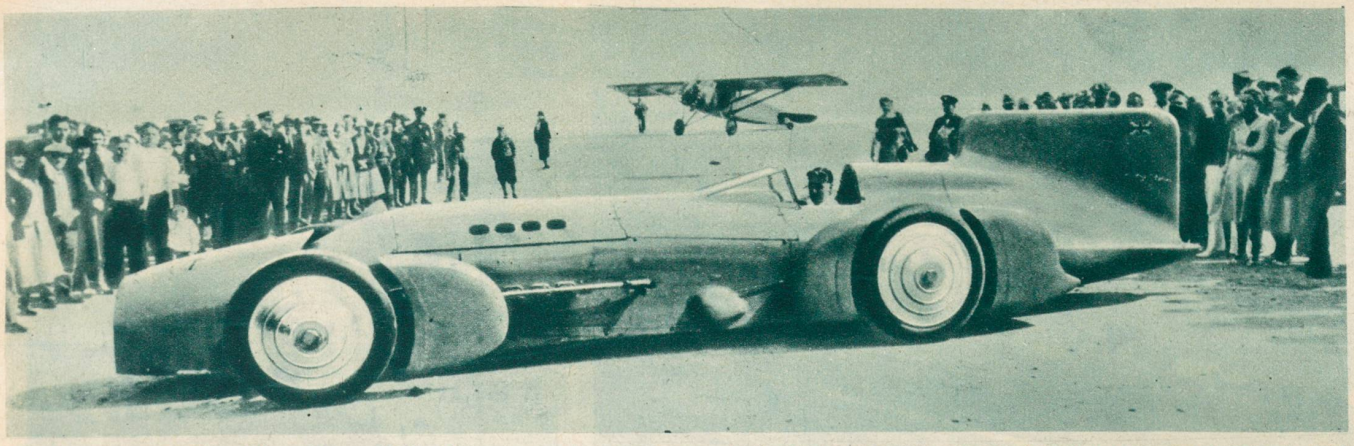

**Der Rennwagen, mit welchem der englische Rennfahrer Campbell in Florida den Weltschnelligkeitsrekord gefahren hat.**

## Hungerbilder aus Amerika

Wer hätte es für möglich gehalten, daß mitten im tiefsten Frieden eine Hungersnot ganz große Gebiete des reichen Amerika heimsuchen könnte? Und dazu noch zu der Zeit, da der einstige amerikanische Lebensmitteldiktator des durch den Krieg verelendeten Europa, Hoover, als Präsident der Vereinigten Staaten waltet! Die nebenstehenden Bilder des Hungerelendes könnten ebensogut aus dem Osten Europas stammen. Auch die vielgerühmte «Prosperity» — die blühende Wirtschaft — schützte also nicht vor dem Hungertuch.

**Die erste Suppe wird vom Roten Kreuz verteilt.**

**Eine halbverhungerte Familie.**

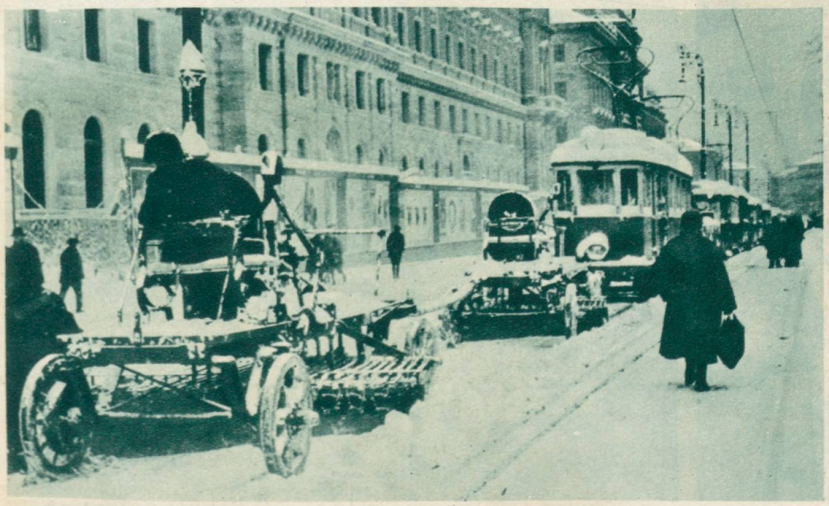

**Schneepflüge in Wien.**

**Lawine am Wetterhorn.** Phot. Schüdel, Grindelwald

**Die Lukmanierstraße mit Blick gegen Disentis.**
Phot. J. Kälin, Küßnacht.

## Zum Lawinenunglück in La Platta

In dieser Gegend — rechts im Vordergrund — ging am 20. Februar in der Morgenfrühe die Lawine nieder, welche das Gasthaus «zur Post» in La Platta unter sich begrub, wobei 7 Personen den Tod fanden.

## Vier Bilder aus Budapest

**Aussicht vom Gerhardsberg.** Photo Wellauer, St. Gallen.

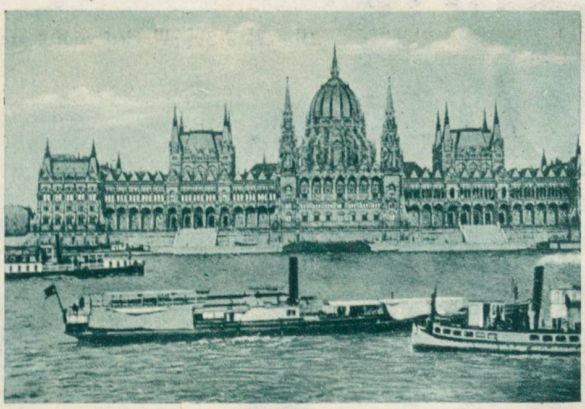

**Donau und Parlamentsgebäude.**
Phot. J. Wellauer, St. Gallen.

**Teilstück der Fischerbastei.**
Phot. J. Wellauer, St. Gallen.

**Elisabethenbrücke**
Phot. J. Wellauer, St. Gallen.

**Die Feier des Unabhängigkeitstages der Indier in Kalkutta.**

**Einschiffung von französischen Sträflingen, welche nach der berüchtigten Verbrecherkolonie Guyana deportiert werden.**