Bilderschau der Berner Woche

Objekttyp: **Group**

Zeitschrift: **Die Berner Woche in Wort und Bild : ein Blatt für heimatliche Art und Kunst**

Band (Jahr): **21 (1931)**

Heft 5

PDF erstellt am: **22.05.2024**

Nutzungsbedingungen

Die ETH-Bibliothek ist Anbieterin der digitalisierten Zeitschriften. Sie besitzt keine Urheberrechte an den Inhalten der Zeitschriften. Die Rechte liegen in der Regel bei den Herausgebern.
Die auf der Plattform e-periodica veröffentlichten Dokumente stehen für nicht-kommerzielle Zwecke in Lehre und Forschung sowie für die private Nutzung frei zur Verfügung. Einzelne Dateien oder Ausdrucke aus diesem Angebot können zusammen mit diesen Nutzungsbedingungen und den korrekten Herkunftsbezeichnungen weitergegeben werden.
Das Veröffentlichen von Bildern in Print- und Online-Publikationen ist nur mit vorheriger Genehmigung der Rechteinhaber erlaubt. Die systematische Speicherung von Teilen des elektronischen Angebots auf anderen Servern bedarf ebenfalls des schriftlichen Einverständnisses der Rechteinhaber.

Haftungsausschluss

Alle Angaben erfolgen ohne Gewähr für Vollständigkeit oder Richtigkeit. Es wird keine Haftung übernommen für Schäden durch die Verwendung von Informationen aus diesem Online-Angebot oder durch das Fehlen von Informationen. Dies gilt auch für Inhalte Dritter, die über dieses Angebot zugänglich sind.

Ein Dienst der *ETH-Bibliothek*
ETH Zürich, Rämistrasse 101, 8092 Zürich, Schweiz, www.library.ethz.ch

http://www.e-periodica.ch

Bilderschau der Berner Woche

Dorfpartie von Sils-Maria im Oberengadin. Photo E. Meerkämper, Sils, Engadin.

DAS NEUE ZÜRICH

Photos W. Gallas, Zürich.

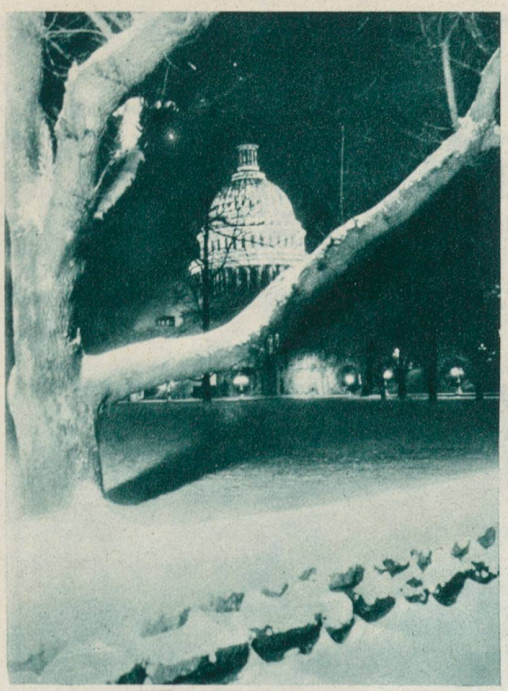

Das verschneite Kapitol in Washington der Sitz der amerikanischen Regierung.

Das neue Geschäftshaus zum «Zentrum» an der Sihlstraße.

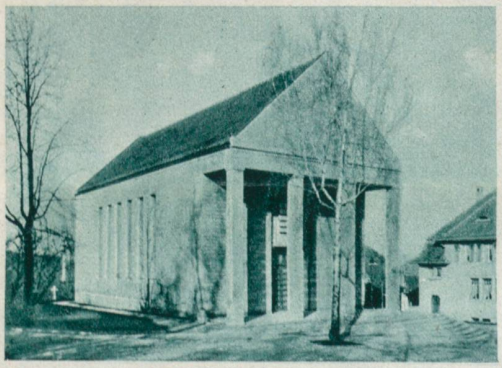

Die neue Abdankungskapelle auf dem Friedhof Manegg bei Zürich, welche kürzlich eingeweiht wurde. Photo W. Gallas.

Unten: **Ein neuer Ozeanriese,** der amerikanische Passagierdampfer «Präsident Hoover» vor dem Stapellauf.

Das neue Geschäftshaus zum «Bako» an der Sihlstraße.

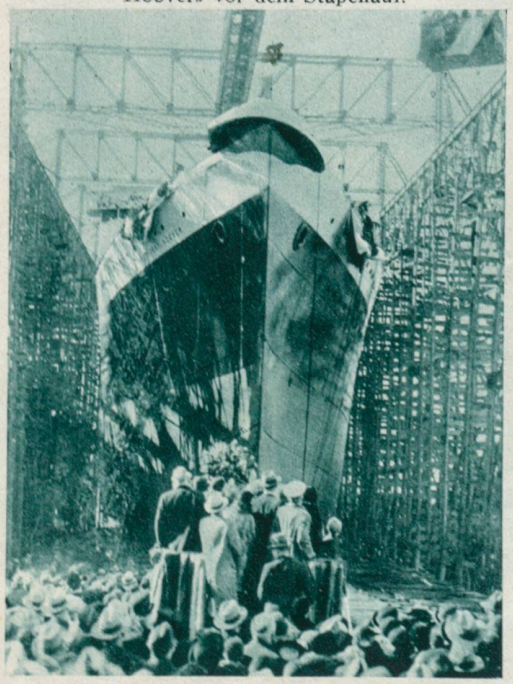

Das neue Geschäftshaus zum «Titan» an der Stauffacherstraße.

DAS NEUE ZÜRICH

Photos W. Gallas, Zürich.

Das neue Geschäftshaus zum «Handelshof» an der Sihlstraße.

Frau Dr. h. c. Susanna Orelli in Zürich vollendete ihr 85. Altersjahr. Sie ist die Gründerin der Schweizer. Stiftung für Gemeindestuben und Gemeindehäuser und hat schon im Jahre 1894 die bekannten alkoholfreien Wirtschaften ins Leben gerufen, die heute vom Frauenverein geleitet werden.

Phot. A. Krenn, Zürich.

Das neue Geschäftshaus zum «Schmidhof», Ecke Sihl- und Löwenstraße.

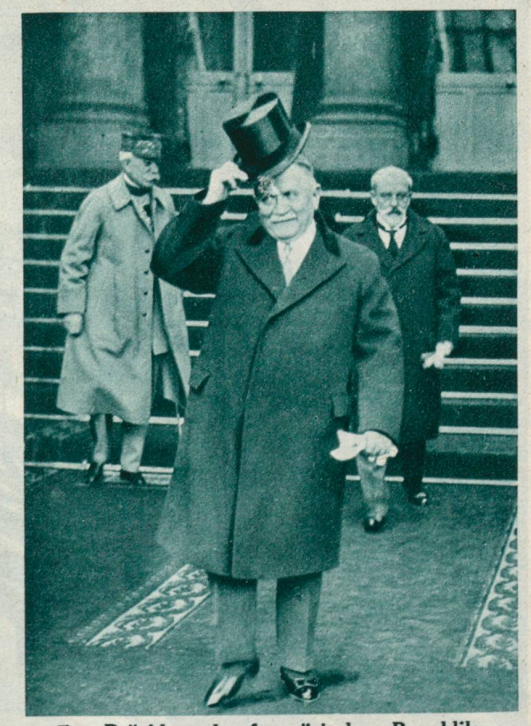

Der Präsident der französischen Republik, Doumergue, und der Präsident des neuen Ministeriums, Steeg.

Das neue Geschäftshaus zur «Sihlporte», Ecke Sihl- und Löwenstraße.

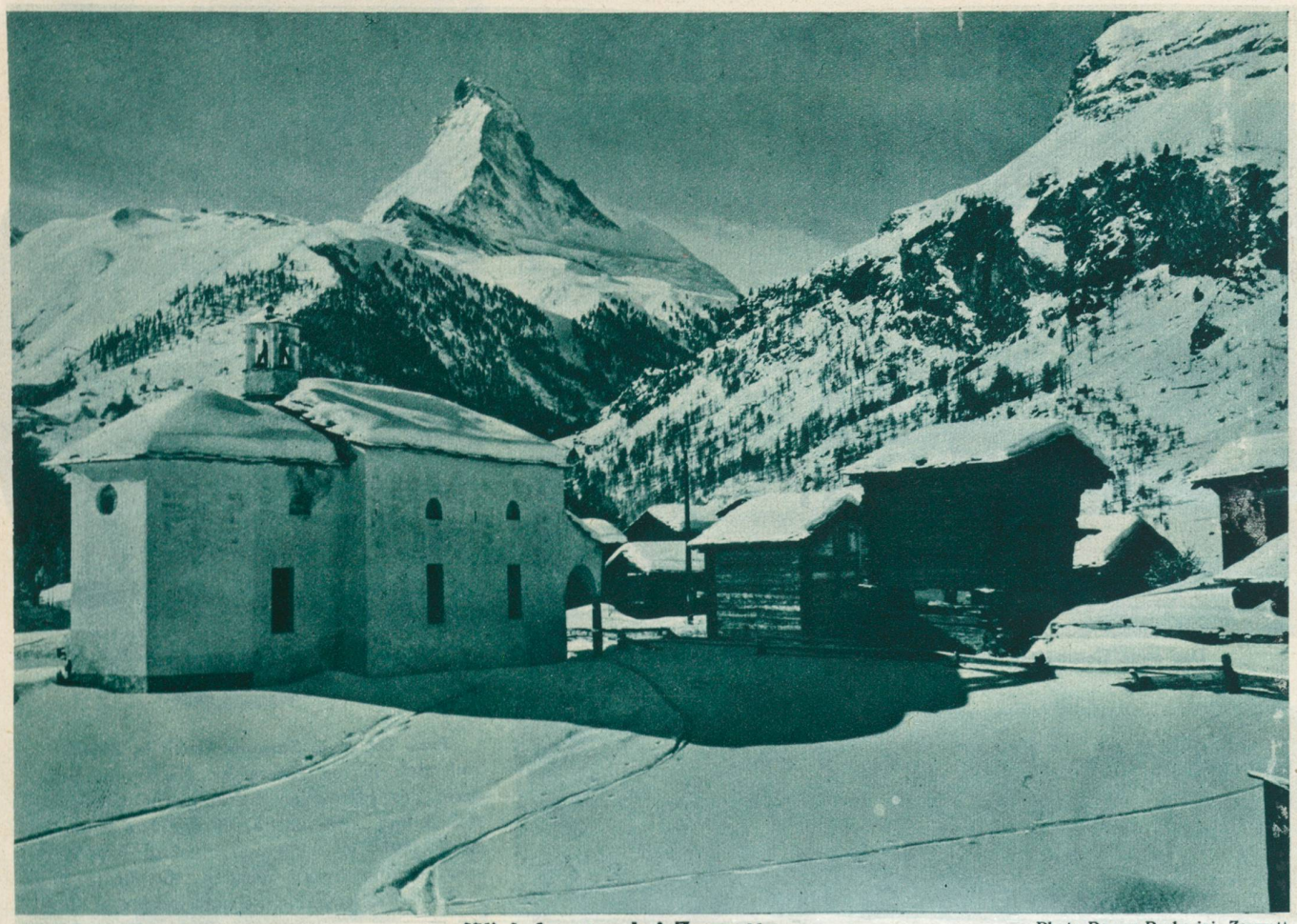

Winkelmatten bei Zermatt. Photo Perren-Barberini, Zermatt.

Flühüsi bei Adelboden. Photo E. Gyger, Adelboden.