Bilderschau der Berner Woche

Objekttyp: **Group**

Zeitschrift: **Die Berner Woche in Wort und Bild : ein Blatt für heimatliche Art und Kunst**

Band (Jahr): **21 (1931)**

Heft 1

PDF erstellt am: **22.05.2024**

Nutzungsbedingungen

Die ETH-Bibliothek ist Anbieterin der digitalisierten Zeitschriften. Sie besitzt keine Urheberrechte an den Inhalten der Zeitschriften. Die Rechte liegen in der Regel bei den Herausgebern.
Die auf der Plattform e-periodica veröffentlichten Dokumente stehen für nicht-kommerzielle Zwecke in Lehre und Forschung sowie für die private Nutzung frei zur Verfügung. Einzelne Dateien oder Ausdrucke aus diesem Angebot können zusammen mit diesen Nutzungsbedingungen und den korrekten Herkunftsbezeichnungen weitergegeben werden.
Das Veröffentlichen von Bildern in Print- und Online-Publikationen ist nur mit vorheriger Genehmigung der Rechteinhaber erlaubt. Die systematische Speicherung von Teilen des elektronischen Angebots auf anderen Servern bedarf ebenfalls des schriftlichen Einverständnisses der Rechteinhaber.

Haftungsausschluss

Alle Angaben erfolgen ohne Gewähr für Vollständigkeit oder Richtigkeit. Es wird keine Haftung übernommen für Schäden durch die Verwendung von Informationen aus diesem Online-Angebot oder durch das Fehlen von Informationen. Dies gilt auch für Inhalte Dritter, die über dieses Angebot zugänglich sind.

Ein Dienst der *ETH-Bibliothek*
ETH Zürich, Rämistrasse 101, 8092 Zürich, Schweiz, www.library.ethz.ch

http://www.e-periodica.ch

Bilderschau der Berner Woche

Blick auf das winterliche Davos.

Photo E. Meerkämper, Davos-Platz.

Katzenschönheiten:
Zwei Siamesenkätzchen von der Ausstellung in Paris.

Zur Revolution in Spanien.

Oben:

Ankunft der regierungstreuen Truppen in der Stadt Ayerbe.

Rechts:

Entwaffnete aufständische Truppen, die von regierungstreuen Truppen bewacht werden.

Erdbeben in Japan: Eine Straße von Mishima nach dem neuesten Erdbeben, durch welches diese Stadt in Trümmer gelegt wurde.

Bild rechts: **Vintila Bratianu,** das Haupt der liberalen Partei in Rumänien, einer der führenden Köpfe dieses Landes, ist plötzlich an einem Herzschlag verschieden. — Rechts sein Nachfolger **Duca.**

An der Lütschine bei Grindelwald.
Photo Suisse, Grindelwald.

Unten:
Auf Kunisbergli, Großlohner bei Adelboden.
Photo E. Gyger, Adelboden.

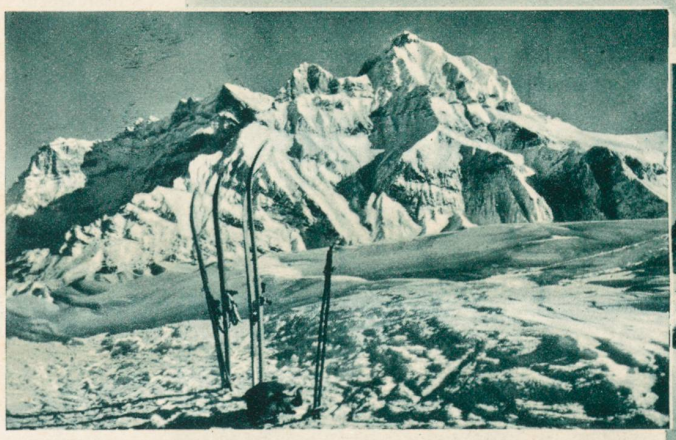

Bei Mürren:
Eiger, Mönch und Jungfrau.
Photo E. Gyger, Adelboden.

Wengen im Winter.
Blick auf Jungfrau, Großhorn, Breithorn, Tschingelhorn und Lauterbrunnental.
Photo W. Gabi, Wengen.

Die amerikanische Fliegerin Ruth Nicols hat den von Lindbergh aufgestellten Zeitrekord geschlagen.

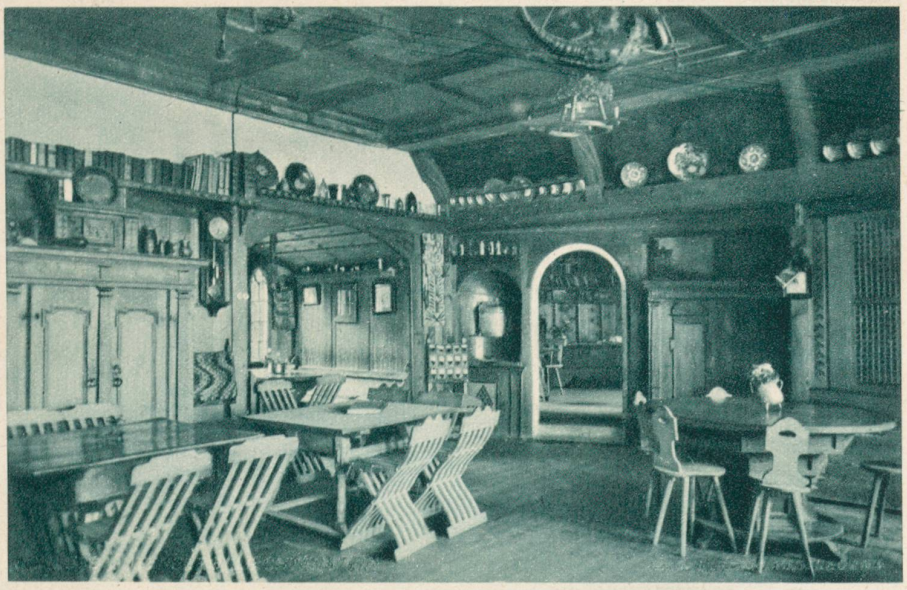

Schloß Gutenberg in Liechtenstein
Photo Risch, Bregenz.

Links:
Der Winterkurort Hospenthal.
Photoglob Zürich.

Unten:
An der Reuß bei Andermatt. Blick gegen Winterhorn und Mutthorngruppe.
Photo W. Gaberell, Thalwil.

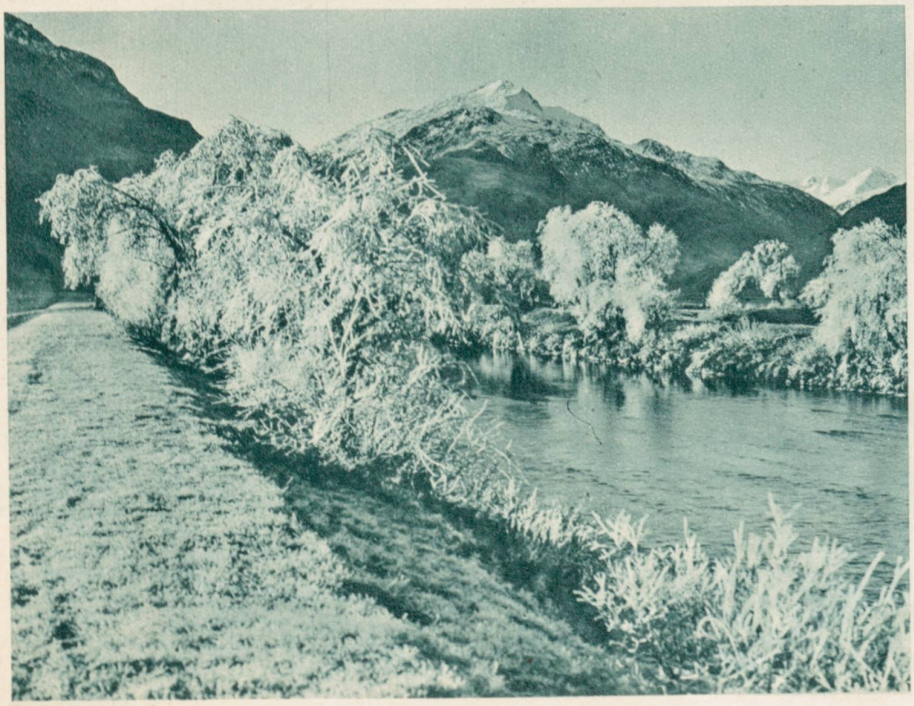

Unten:
Eingang zum Schulhaus Marsöl in Chur.
Photo J. Hitz, Pany.