Bilderschau der Berner Woche

Objekttyp: **Group**

Zeitschrift: **Die Berner Woche in Wort und Bild : ein Blatt für heimatliche Art und Kunst**

Band (Jahr): **20 (1930)**

Heft 45

PDF erstellt am: **08.05.2024**

Nutzungsbedingungen

Die ETH-Bibliothek ist Anbieterin der digitalisierten Zeitschriften. Sie besitzt keine Urheberrechte an den Inhalten der Zeitschriften. Die Rechte liegen in der Regel bei den Herausgebern.
Die auf der Plattform e-periodica veröffentlichten Dokumente stehen für nicht-kommerzielle Zwecke in Lehre und Forschung sowie für die private Nutzung frei zur Verfügung. Einzelne Dateien oder Ausdrucke aus diesem Angebot können zusammen mit diesen Nutzungsbedingungen und den korrekten Herkunftsbezeichnungen weitergegeben werden.
Das Veröffentlichen von Bildern in Print- und Online-Publikationen ist nur mit vorheriger Genehmigung der Rechteinhaber erlaubt. Die systematische Speicherung von Teilen des elektronischen Angebots auf anderen Servern bedarf ebenfalls des schriftlichen Einverständnisses der Rechteinhaber.

Haftungsausschluss

Alle Angaben erfolgen ohne Gewähr für Vollständigkeit oder Richtigkeit. Es wird keine Haftung übernommen für Schäden durch die Verwendung von Informationen aus diesem Online-Angebot oder durch das Fehlen von Informationen. Dies gilt auch für Inhalte Dritter, die über dieses Angebot zugänglich sind.

Ein Dienst der *ETH-Bibliothek*
ETH Zürich, Rämistrasse 101, 8092 Zürich, Schweiz, www.library.ethz.ch

http://www.e-periodica.ch

Bilderschau der Berner Woche

Das Reichstagsgebäude in Berlin.

Es trägt die Inschrift: Dem deutschen Volke. Heute würde es vielleicht richtiger heißen: Den Parteien der Deutschen, die sich darin gegenseitig befehden und beschimpfen!

Moderne japanische Familie.
Der Militärattaché bei der japanischen Botschaft in London, Marquis Toshitame Mayeda, ein sehr reicher Adeliger, in seinem Heim bei Tokio.

Im Kreis:
Der junge Kaiser von Anam.
Er zählt etwa 14 Jahre und studiert in Paris.

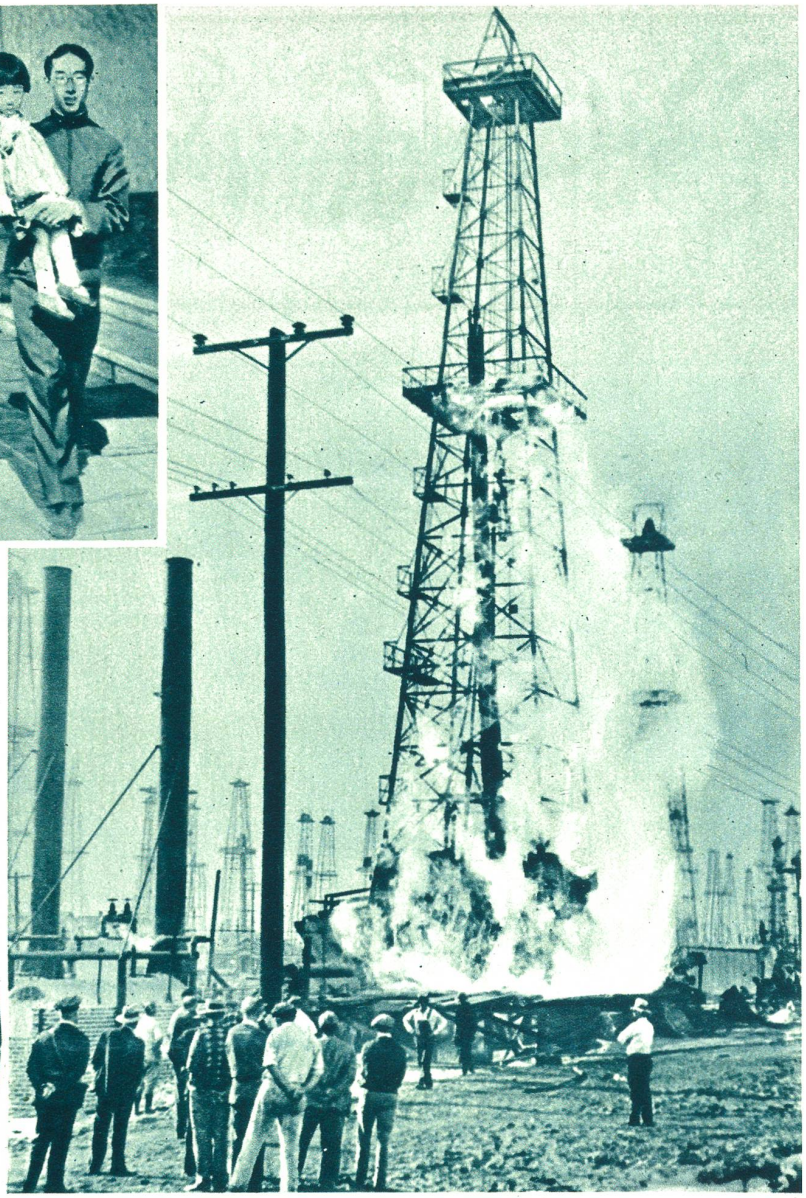

Oelgrubenbrand in Kalifornien.
Der Brand wurde durch eine brennend weggeworfene Zigarette verursacht.

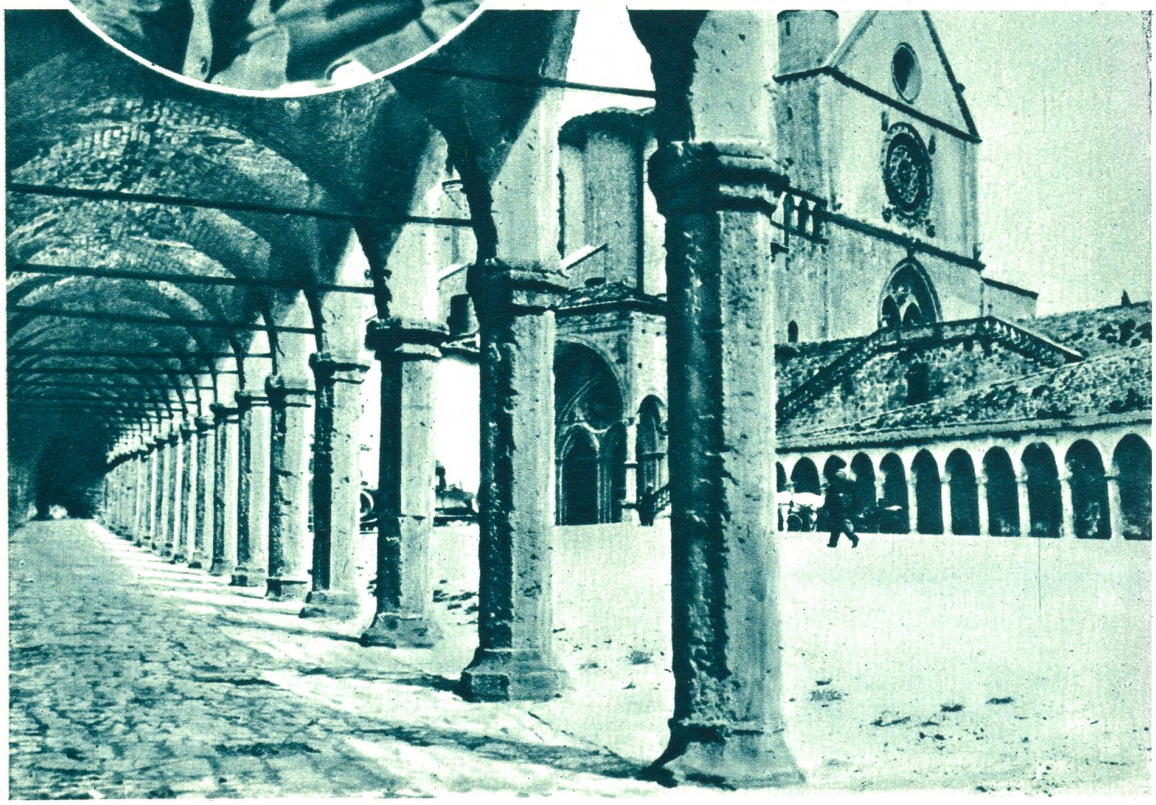

Links:
Die Franziskanerkirche in Assisi,
in welcher die in Aussicht stehende Vermählung des bulgarischen Königs Boris und der italienischen Prinzessin Giovanna stattfinden wird.

Fünf süße Weinbeeren vom Winzerfest in Neuenburg. Photo E. Sauser, Neuenburg.

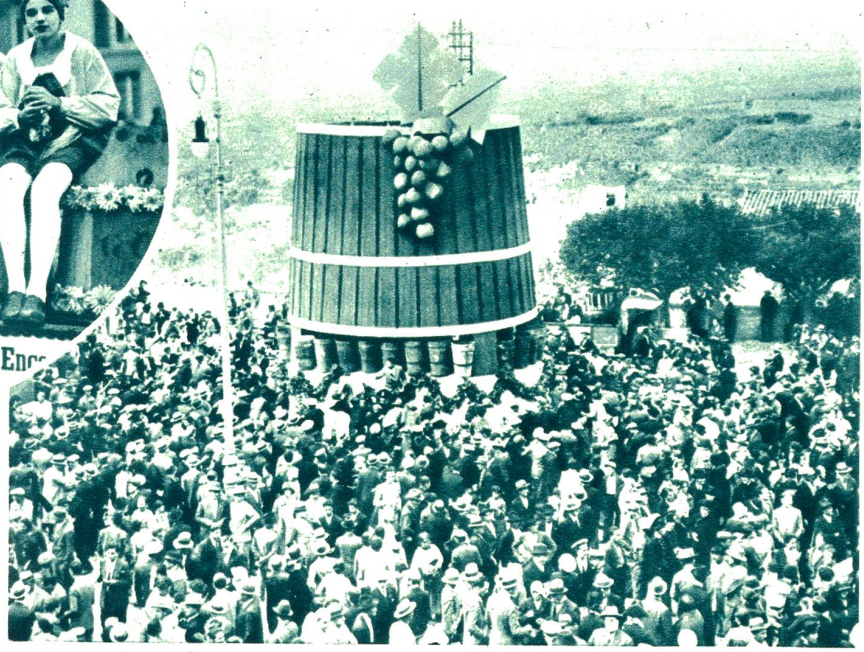

Rechts:

Castelli Romani ist einer der berühmtesten italienischen Weine.

Das Riesenfaß wird zur Feier der Weinernte aufgestellt und während einer Stunde entströmt dem niedlichen Gebinde der Wein, von dem alle Liebhaber nach Herzens- oder Gaumenlust trinken können, weil er nichts kostet.

Begrüßung bei der Zeppelinlandung in Bern.

Von rechts nach links (mit den Pokalen): Bundesrat Schultheß, Luftschiffkapitän Lehmann und der Stadtpräsident Lindt von Bern.

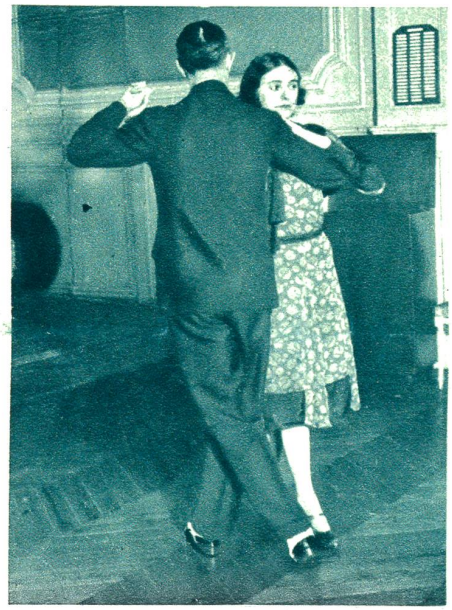

Der «Midway Rhythme» (Mittelweg-Rhythmus), ein neuer Tanz, der von den Londoner Tanzlehrern in Paris vorgeführt wurde und bei dessen Bewegungen auf die neue Mode der langen Röcke Rücksicht genommen ist.

Dynastien, die sich erhalten.

Im Kreis: **Prinzessin Kazuko Takanomiya,** die zweite Tochter des Kaisers Hiroto von Japan. Die kleine Majestät feiert demnächst ihren ersten Geburtstag.

Rechts: **Der jüngste Sprößling der Dynastie Booth.** Er repräsentiert die vierte Generation der Familie Booth, ist also der Urenkel des Gründers der Heilsarmee, des Generals John Bramwell Booth, dessen Namen der kleine Heilsarmee-Prinz auch trägt.

Haarscharf muß das Traubenmesser sein. (Gruppe vom Winzerfest in Neuenburg.)
Phot. C. Jost, Bern.

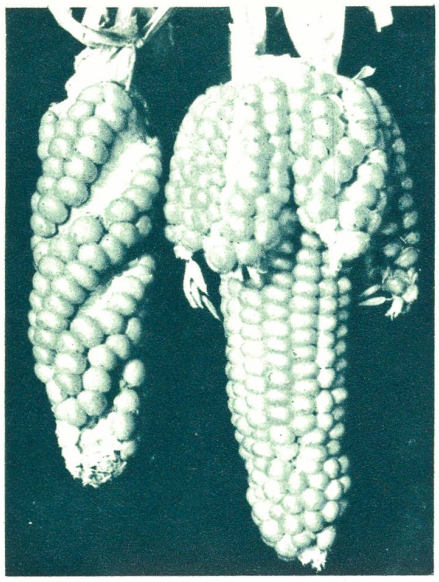

Maiskolben. Photo Engel, Flums

Herbstarbeit der schmucken Hallauerin: Traubenpflücken und den Photograph anlächeln. Phot. Neuweiler, Kreuzlingen.

Herbsternte

Der Herbst bringt in guten Jahren den Bauern mit der reichen Ernte auch reiche Arbeit. Insbesondere die Weinbauern und die Obstbauern haben dann im buchstäblichen Sinn «alle Hände voll» zu tun. Fällt aber die Ernte schlecht aus, dann geht es manchem Schuldenbäuerlein wie dem Eichhörnchen: Es hat eine harte Nuß zu

Herbstarbeit

knacken! Und wenn die Rebstöcke leer stehen, kann sogar einer munteren Hallauerin das Lachen vergehen! Dieses Jahr fällt die Obsternte schlecht aus. Die Früchte werden also entsprechend teuer werden. Was hilft's? Da muß man eben in den sauren Apfel beißen!

Nußknacken — Eichhörnchens Herbstarbeit.
Photo Delius, Berlin

Maisernte am Walensee.
Photo Engel, Flums

Obsternte in Mostindien.
Phot. J. Neuweiler, Kreuzlingen.

Jägers Beute im Hochland.
Photo Engel, Flums

Weinlese in Sargans. Photo Engel, Flums

Hanfverarbeitung im St. Galler Oberland.
Photo Engel, Flums