Ferinehotel in Løkken = Hôtel à Løkken = Vacation hotel at Løkken

Autor(en): **[s.n.]**

Objekttyp: **Article**

Zeitschrift: **Bauen + Wohnen = Construction + habitation = Building + home : internationale Zeitschrift**

Band (Jahr): **33 (1979)**

Heft 11: **Gebrauchsarchitektur in Dänemark = Applied architecture in Denmark = Architecture appliquée en Danemark**

PDF erstellt am: **06.05.2024**

Persistenter Link: https://doi.org/10.5169/seals-336369

Nutzungsbedingungen

Die ETH-Bibliothek ist Anbieterin der digitalisierten Zeitschriften. Sie besitzt keine Urheberrechte an den Inhalten der Zeitschriften. Die Rechte liegen in der Regel bei den Herausgebern.
Die auf der Plattform e-periodica veröffentlichten Dokumente stehen für nicht-kommerzielle Zwecke in Lehre und Forschung sowie für die private Nutzung frei zur Verfügung. Einzelne Dateien oder Ausdrucke aus diesem Angebot können zusammen mit diesen Nutzungsbedingungen und den korrekten Herkunftsbezeichnungen weitergegeben werden.
Das Veröffentlichen von Bildern in Print- und Online-Publikationen ist nur mit vorheriger Genehmigung der Rechteinhaber erlaubt. Die systematische Speicherung von Teilen des elektronischen Angebots auf anderen Servern bedarf ebenfalls des schriftlichen Einverständnisses der Rechteinhaber.

Haftungsausschluss

Alle Angaben erfolgen ohne Gewähr für Vollständigkeit oder Richtigkeit. Es wird keine Haftung übernommen für Schäden durch die Verwendung von Informationen aus diesem Online-Angebot oder durch das Fehlen von Informationen. Dies gilt auch für Inhalte Dritter, die über dieses Angebot zugänglich sind.

Ein Dienst der *ETH-Bibliothek*
ETH Zürich, Rämistrasse 101, 8092 Zürich, Schweiz, www.library.ethz.ch

http://www.e-periodica.ch

Ferienhotel in Løkken

Hôtel à Løkken

Vacation hotel at Løkken

Torben Rix, Leif Jensen, Århus

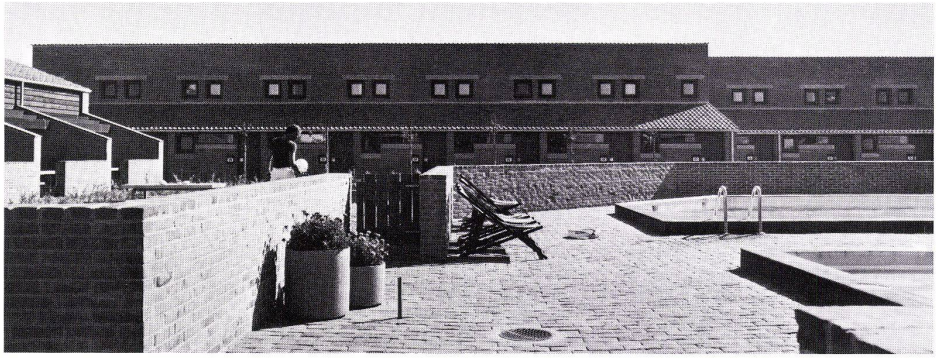

Das Ferienhotel bei Løkken, einem im Sommer beliebten Fischerdorf an der jütländischen Westküste, ist auch für Aufenthalte außerhalb der Hochsaison geplant: Vierzig zweigeschossige Ferienwohnungen mit 4 zusätzlichen Kajütenbetten unter dem Dach sind um einen Gartenhof gruppiert, der durch niedrige Mauern zusätzlich unterteilt und gegen den Wind geschützt ist, so daß im eigenen Schwimmbecken noch gebadet werden kann, wenn die Nordseeküste bereits zu kalt ist. Empfang, Restaurant und Grillraum befinden sich in einem gemeinschaftlichen Gebäudeteil.

Ce complexe hôtelier se trouve à proximité de Løkken, un des villages de pêcheur les plus fréquentés l'été, sur la côte ouest du Jutland, mais on peut aussi y séjourner hors-saison. Les quarante maisonnettes à deux étages équipées de quatre lits-cabines supplémentaires sous le toit, sont groupées autor d'une cour-jardin divisée par des murets et bien protégée du vent de sorte qu'on peut encore se baigner dans sa propre piscine quand la mer du Nord est déjà trop froide. Réception, grill, restaurant sont disposés dans une zone réservée aux activités en commun.

This vacation hotel near Løkken, a fishing village that attracts summer visitors on the west coast of Jutland, is also designed for stays outside the high season. Forty two-storey vacation flats with 4 supplementary bunks under the roof are grouped around a garden, which is subdivided in addition and protected from the wind by low masonry walls, so that a guest can swim in his own pool even when the North Sea is already too cold. Reception, restaurant and grill room are situated in a communal building.

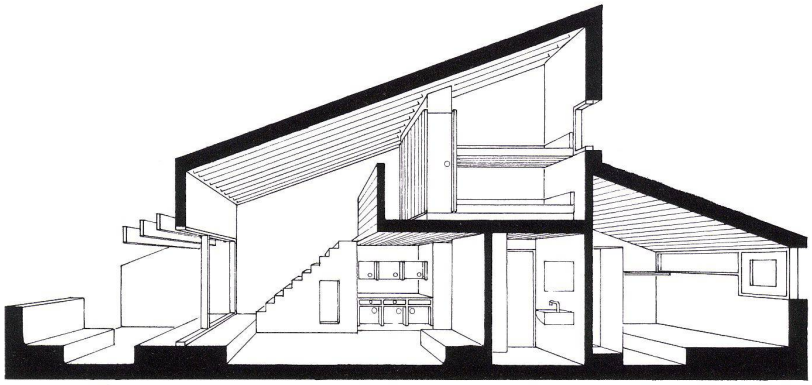

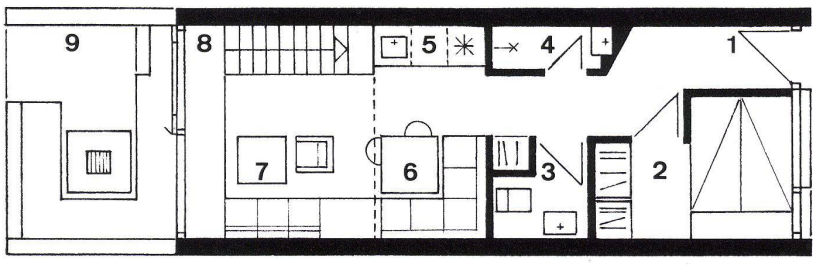

Grundriß, Schnitt einer Ferienwohnung, 1:120.
Plan et coupe d'une habitation de vacance.
Plan and section of a holiday house.
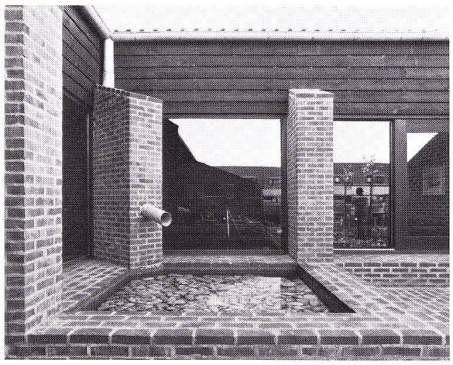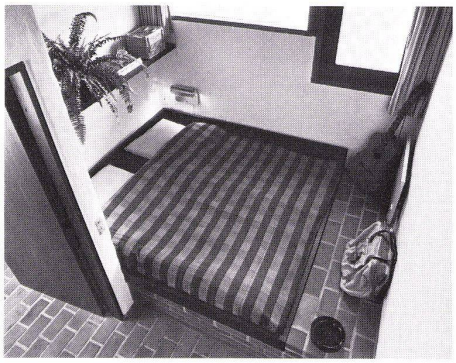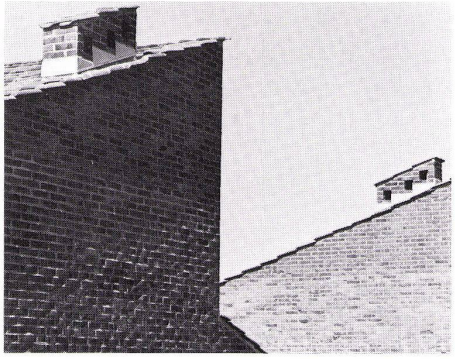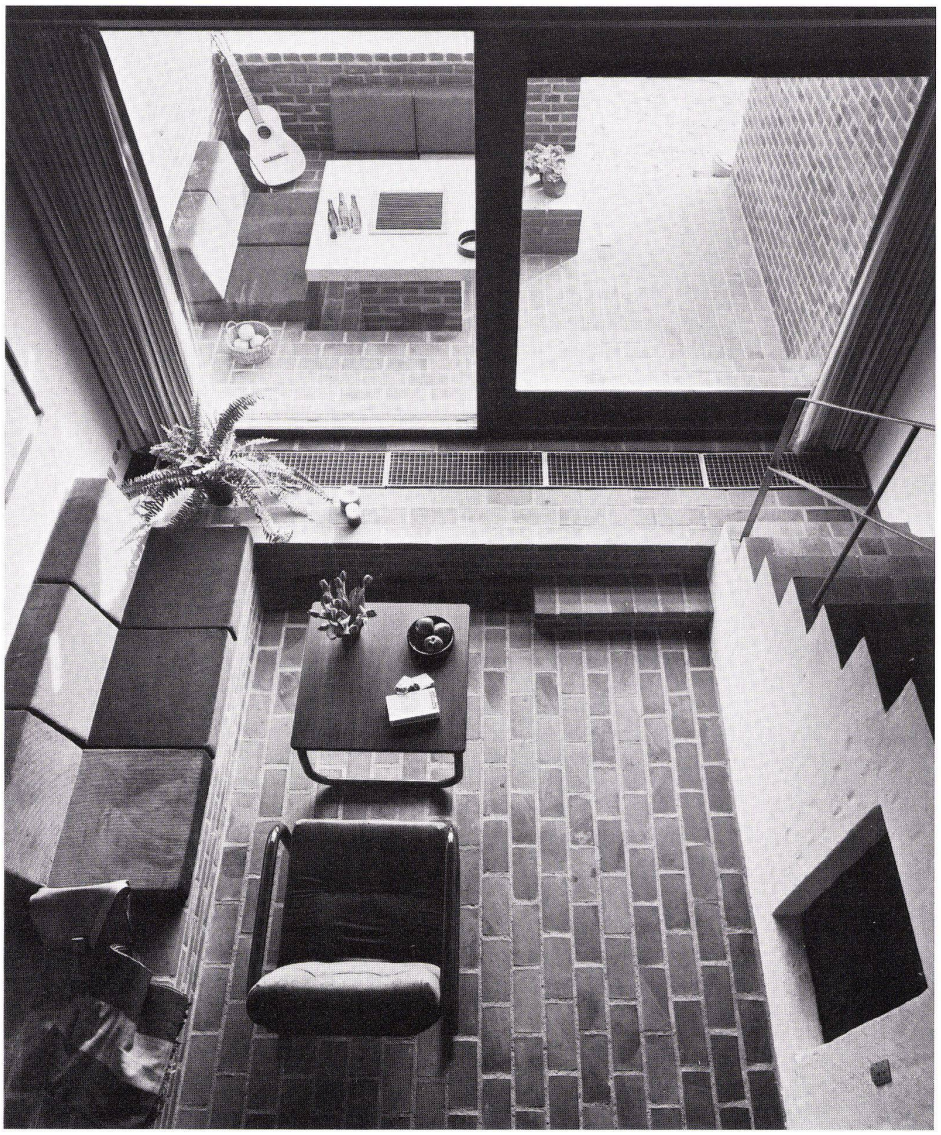
1 Eingang / Entrée / Entrance
2 Schlafraum / Chambre / Bedroom
3 WC / Toilets
4 Dusche / Douche / Shower
5 Kochnische / Coin cuisine / Kitchenet
6 Eßplatz / Coin à manger / Dining
7 Wohnbereich / Séjour / Living
8 Treppe zu den Kajüten / Escalier vers les cabines / Stairs to the cabins
9 Außensitzplatz mit Picknick-Tisch und Feuerstelle / Espace aménagé pour les pique-niques; table et foyer / Barbecue