Objekttyp: **Advertising**

Zeitschrift: **Bauen + Wohnen = Construction + habitation = Building + home : internationale Zeitschrift**

Band (Jahr): **32 (1978)**

Heft 6

PDF erstellt am: **31.05.2024**

Nutzungsbedingungen

Die ETH-Bibliothek ist Anbieterin der digitalisierten Zeitschriften. Sie besitzt keine Urheberrechte an den Inhalten der Zeitschriften. Die Rechte liegen in der Regel bei den Herausgebern.
Die auf der Plattform e-periodica veröffentlichten Dokumente stehen für nicht-kommerzielle Zwecke in Lehre und Forschung sowie für die private Nutzung frei zur Verfügung. Einzelne Dateien oder Ausdrucke aus diesem Angebot können zusammen mit diesen Nutzungsbedingungen und den korrekten Herkunftsbezeichnungen weitergegeben werden.
Das Veröffentlichen von Bildern in Print- und Online-Publikationen ist nur mit vorheriger Genehmigung der Rechteinhaber erlaubt. Die systematische Speicherung von Teilen des elektronischen Angebots auf anderen Servern bedarf ebenfalls des schriftlichen Einverständnisses der Rechteinhaber.

Haftungsausschluss

Alle Angaben erfolgen ohne Gewähr für Vollständigkeit oder Richtigkeit. Es wird keine Haftung übernommen für Schäden durch die Verwendung von Informationen aus diesem Online-Angebot oder durch das Fehlen von Informationen. Dies gilt auch für Inhalte Dritter, die über dieses Angebot zugänglich sind.

Ein Dienst der *ETH-Bibliothek*
ETH Zürich, Rämistrasse 101, 8092 Zürich, Schweiz, www.library.ethz.ch

http://www.e-periodica.ch

Glissa

damit Metallbau-probleme richtig gelöst werden.

Glissa

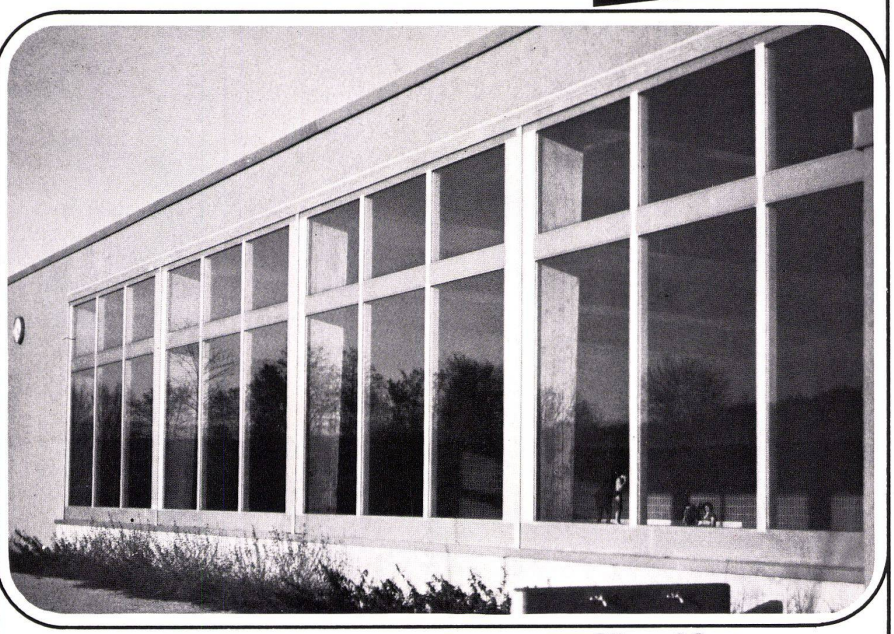

Fenster-Konstruktion
in Leichtmetall

Glissa AG
Glas- und Metallbau
8200 Schaffhausen
Telefon 053 5 92 31
Telex 76347

Viel Vergnügen mit dem V-Ventil!

Vergessen

Was Sie bisher über das Innere von Sanitärarmaturen gewusst haben, dürfen Sie getrost vergessen: Jetzt gibt es Mischarmaturen mit dem revolutionären V-Ventil.

Vergleichen

Mischarmaturen mit V-Ventil regulieren besser und sie bieten hohen Geräuschkomfort. Die gewünschte Temperatur lässt sich besser einstellen, das gewählte Mischverhältnis bleibt auch bei kleinen Mengen konstant; dadurch können Sie Wasser und Energie sparen.

V-Ventil verlangen

Mischarmaturen mit V-Ventil sind eine Exklusivität von arwa, egro und lyss. Sie überzeugen durch ihre Formschönheit und fortschrittliche Technik, aber auch durch ihren Preis: Sie kosten nicht mehr als gewöhnliche Armaturen und bieten deshalb echten Mehrwert ohne Mehrpreis.

arwa
Armaturenfabrik
Wallisellen AG
Richtistrasse 2
8304 Wallisellen
Tel. 01 830 31 77

egro
Egloff & Co. AG
Armaturenfabrik
Mellingerstrasse 10
5443 Niederrohrdorf
Tel. 056 96 11 33

LYSS
Metallgiesserei und
Armaturenfabrik Lyss
Zeughausstrasse 17
3250 Lyss
Tel. 032 84 34 64

Rez
hair swiss
für: Hallenbäder, Schulen, Spitäler, Industrie, Private

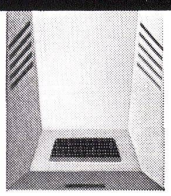

trocknet die Haare in 2–5 Min.

- den Nagellack wenn's pressiert
- die Hände im Nu
- dringend benötigte Wäsche
- in Kürze den nassen Vierbeiner

... auch das **Badezimmer** ist sofort wohlig warm

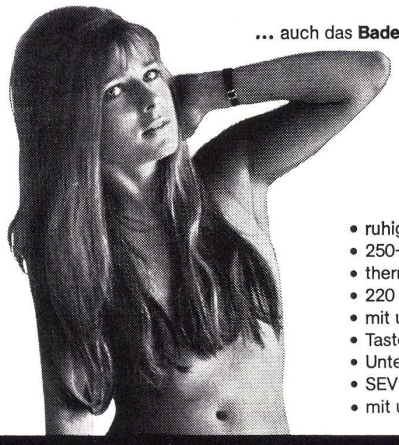

- ruhiges aber starkes Gebläse
- 250–500 m³ Luft pro Std.
- thermostatisch gesicherte Heizung
- 220 Volt oder 380 Volt
- mit und ohne Zeitrelais
- Taster eingebaut
- Unterputz- oder Aufputzanschluss
- SEV geprüft, int. ges. geschützt
- mit und ohne Höhenverstellung

Rez
REZ AG 8049 Zürich-Höngg
Hardeggstrasse 17–19 Telefon 01/56 77 87

monarflex® SPF
das schützende Unterdach –
Europas Unterspannbahn Nr. 1
Ihr Spar-Hit beim Dachbau!

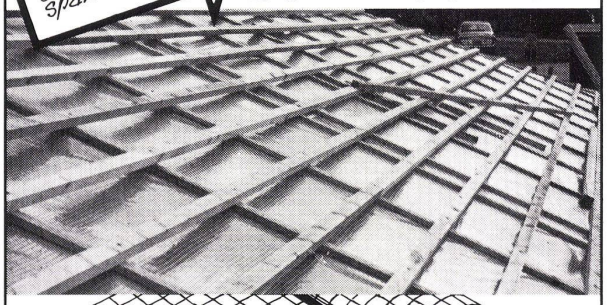

- EMPA-geprüft
- schwer entflammbar
- atmungsaktiv kein Kondenswasser
- zeitsparend zu verlegen
- leichtes Rollengewicht
- trittfest
- geeignet für Renovationen

Machen Sie einen Test!
tegum
Tegum AG
Fabrikation und Vertrieb von techn. Artikeln
8570 Weinfelden Tannenwiesenstr. 11 072/211 777
Weitere Bezugsquellen auf Anfrage

Neue Wettbewerbe

San Vittore
Raststätte N 13

Die Regierung des Kantons Graubünden, vertreten durch das Bau- und Forstdepartement, veranstaltet einen öffentlichen Projektwettbewerb für eine doppelseitige Autobahntankstelle mit Restaurant sowie den notwendigen Parkplätzen und Verkehrsflächen in San Vittore. Teilnahmeberechtigt sind alle seit dem 1. Januar 1977 niedergelassenen Architekten mit Steuerdomizil (Wohn- oder Geschäftssitz) im Kanton Graubünden. Für die von den Bewerbern beigezogenen nichtständigen Mitarbeiter gelten die gleichen Bedingungen. Dem Bewerber steht es frei, einen Spezialisten für die Probleme des Verkehrsablaufes beizuziehen (gemäß Art. 29 der Wettbewerbsordnung). Dieser muß jedoch die Teilnahmebedingungen ebenfalls erfüllen. Fachpreisrichter sind Christian Meißer, Davos, Nikki Piazzoli, Lugano, Claude Paillard, Zürich, Erich Bandi, Kantonsbaumeister, Chur. Die Preissumme für sechs Preise beträgt Franken 36 000.-. Für Ankäufe stehen zusätzlich Fr. 4000.- zur Verfügung. Aus dem Programm: Tankstelle mit 6 Säulen, Büro für Tankwart, Magazin, Aufenthaltsraum, Garderoben, WC; Restaurant mit 90 Sitzplätzen, Küche mit allen notwendigen Nebenräumen, Kunden- und Verkaufsraum; Gartenrestaurant mit 60 Sitzplätzen, Aufenthalts- und Ruheraum, Büro, Nebenräume; Buvette mit 50 Sitzplätzen, Buffetanlage, Kiosk, Küche mit Nebenräumen; Gartenrestaurant mit 30 Sitzplätzen, Räume für technische Installationen. Die Unterlagen können beim Hochbauamt des Kantons Graubünden, Grabenstraße 8, 7001 Chur, schriftlich unter Beilage einer amtlichen Bestätigung der Gemeinde über die Erfüllung der Teilnahmeberechtigung und Bezahlung einer Hinterlage von Fr. 300.- auf Postscheckkonto 70-187 angefordert werden. Das Programm kann einzeln für Fr. 2.- beim Hochbauamt bezogen werden. Termine: Fragestellung bis 26. Mai, Ablieferung der Entwürfe bis 8. September, der Modelle bis 22. September 1978.

Photographenliste

Photograph	Für
Sigrid Neubert, München	Kurt Ackermann und Partner München
Bernd Schuler, München	Kurt Ackermann und Partner München
Ruedi Fischli, Baden	Urs Burkard und Adrian Meyer und Max Steiger, Baden
Cunégonde Peter, Elfingen	Hans R. Bader und Partner, Aarau/Solothurn
Uta Westermann und Heimo Bucerius, Karlsruhe	Reiner Bucerius, Karlsruhe

Entschiedene Wettbewerbe

Wengistein SO:
Alterszentrum

In diesem Projektwettbewerb auf Einladung wurden acht Entwürfe beurteilt. Ergebnis:
1. Preis (Fr. 5000 mit Antrag zur Weiterverarbeitung) André Miserez, Solothurn; Mitarbeiter: Ueli Blaser; 2. Preis (Fr. 3000) Erich Senn, Grenchen; Mitarbeiter: Eugen Elgart; 3. Preis (Fr. 1500) Hans R. Bader, Solothurn; Mitarbeiter: H.U. Ammon, Rolf Heilinger, Hans Muster, Kurt Müller; 4. Preis (Fr. 1300) Etter und Rindlisbacher, Solothurn; 5. Preis (Fr. 1200) Haldemann und Müller, Grenchen.
Fachpreisrichter waren H. Niggli, Balsthal, M. Jeltsch, Kantonsbaumeister, Solothurn, C. Peter, Stadtbaumeister, Solothurn, W. Hertig, Zürich, B. Vatter, Bern.

Wislikofen AG:
Schul- und Sportanlage Bruehl

In diesem Projektierungsauftrag auf Einladung wurden 4 Entwürfe beurteilt:
Ergebnis: 1. Preis (Fr. 800 mit Antrag zur Weiterverarbeitung) Robert Frei, Kirchdorf/Würenlingen; Mitarbeiter H. Oeschger, E. Ulli; 2. Preis (Fr. 700) Burkard, Stirnemann, Müller, Freienwil; 3. Preis (Fr.1000) Flück + Vock, Ennetbaden.
Zusätzlich erhält jeder Teilnehmer eine feste Entschädigung von Fr. 1200. Fachpreisrichter waren: Emil Hitz, Baden; J. Tremp, Baden.

Stadel ZH:
Mehrzweckgebäude:

In diesem Wettbewerb auf Einladung wurden acht Entwürfe beurteilt. Ergebnis:
1. Preis (Fr. 2300 mit Antrag zur Weiterverarbeitung) Kurt Habegger, Winterthur; Mitarbeiter: Karl Valda; 2. Preis (Fr. 2200) H. Müller und P. Nietlispach, Zürich; 3. Preis (Fr. 2000) Tanner und Loetscher, Winterthur.
Fachpreisrichter waren Walter Hertig, Zürich, Paul Schatt, Kantonsbaumeister, Zürich.