Mudd Haus in Santa Fe, N.M. = Habitation Mudd à Santa Fe, N.M. = Mudd house in Santa Fe, N.M.

Autor(en): **[s.n.]**

Objekttyp: **Article**

Zeitschrift: **Bauen + Wohnen = Construction + habitation = Building + home : internationale Zeitschrift**

Band (Jahr): **31 (1977)**

Heft 7-8

PDF erstellt am: **27.04.2024**

Persistenter Link: https://doi.org/10.5169/seals-335836

Nutzungsbedingungen

Die ETH-Bibliothek ist Anbieterin der digitalisierten Zeitschriften. Sie besitzt keine Urheberrechte an den Inhalten der Zeitschriften. Die Rechte liegen in der Regel bei den Herausgebern.
Die auf der Plattform e-periodica veröffentlichten Dokumente stehen für nicht-kommerzielle Zwecke in Lehre und Forschung sowie für die private Nutzung frei zur Verfügung. Einzelne Dateien oder Ausdrucke aus diesem Angebot können zusammen mit diesen Nutzungsbedingungen und den korrekten Herkunftsbezeichnungen weitergegeben werden.
Das Veröffentlichen von Bildern in Print- und Online-Publikationen ist nur mit vorheriger Genehmigung der Rechteinhaber erlaubt. Die systematische Speicherung von Teilen des elektronischen Angebots auf anderen Servern bedarf ebenfalls des schriftlichen Einverständnisses der Rechteinhaber.

Haftungsausschluss

Alle Angaben erfolgen ohne Gewähr für Vollständigkeit oder Richtigkeit. Es wird keine Haftung übernommen für Schäden durch die Verwendung von Informationen aus diesem Online-Angebot oder durch das Fehlen von Informationen. Dies gilt auch für Inhalte Dritter, die über dieses Angebot zugänglich sind.

Ein Dienst der *ETH-Bibliothek*
ETH Zürich, Rämistrasse 101, 8092 Zürich, Schweiz, www.library.ethz.ch

http://www.e-periodica.ch

Mudd Haus in Santa Fe, N.M.

Habitation Mudd à Santa Fe, N.M.
Mudd house in Santa Fe, N.M.

Bill Lumpkins, Santa Fe

Von diesem Haus wissen wir nur, daß es 1975 bezogen wurde und ganz verschiedene passive Sonnenenergie-Systeme vereint. Seine Einpassung in die Natur scheint einmalig und erinnert an Tuschebilder chinesischer Malerpoeten.

Nous savons seulement que cette maison fut occupée en 1975 et qu'elle regroupe plusieurs systèmes de chauffage solaire passifs très différents. Son intégration à la nature semble exceptionnelle et rappelle les lavis des peintres poètes chinois.

About this house we know only that it was occupied in 1975 and combines quite different solar energy systems. Its integration in the natural environment seems to be unique, and recalls the wash-drawings of the Chinese painter poets.

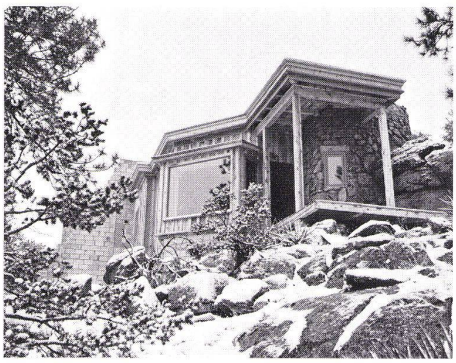

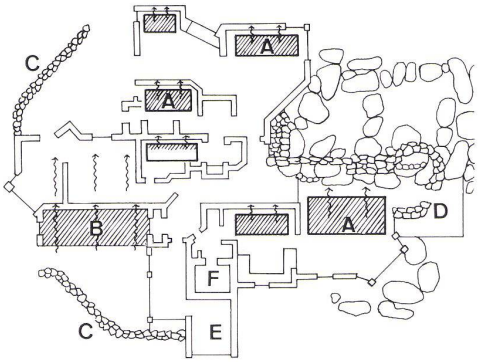

Funktionsschema.
Schéma fonctionnel.
Functional diagram.

A Oberlicht / Lanterneau / Skylight
B Treibhaus mit Trombe-Wand / Serre avec paroi trombe / Greenhouse with trompe-wall
C Speichernde Mauern / Mur accumulateur / Accumulator wall
D Überdeckte Außenflächen / Zone extérieure couverte / Covered outside zone
E Brauchwasser-Kollektor / Collecteur à eau non potable / Washing-water collector
F Kühlraum / Chambre froide / Cold room