Objekttyp: **Advertising**

Zeitschrift: **Bauen + Wohnen = Construction + habitation = Building + home : internationale Zeitschrift**

Band (Jahr): **29 (1975)**

Heft 7-8

PDF erstellt am: **15.05.2024**

Nutzungsbedingungen

Die ETH-Bibliothek ist Anbieterin der digitalisierten Zeitschriften. Sie besitzt keine Urheberrechte an den Inhalten der Zeitschriften. Die Rechte liegen in der Regel bei den Herausgebern.
Die auf der Plattform e-periodica veröffentlichten Dokumente stehen für nicht-kommerzielle Zwecke in Lehre und Forschung sowie für die private Nutzung frei zur Verfügung. Einzelne Dateien oder Ausdrucke aus diesem Angebot können zusammen mit diesen Nutzungsbedingungen und den korrekten Herkunftsbezeichnungen weitergegeben werden.
Das Veröffentlichen von Bildern in Print- und Online-Publikationen ist nur mit vorheriger Genehmigung der Rechteinhaber erlaubt. Die systematische Speicherung von Teilen des elektronischen Angebots auf anderen Servern bedarf ebenfalls des schriftlichen Einverständnisses der Rechteinhaber.

Haftungsausschluss

Alle Angaben erfolgen ohne Gewähr für Vollständigkeit oder Richtigkeit. Es wird keine Haftung übernommen für Schäden durch die Verwendung von Informationen aus diesem Online-Angebot oder durch das Fehlen von Informationen. Dies gilt auch für Inhalte Dritter, die über dieses Angebot zugänglich sind.

Ein Dienst der *ETH-Bibliothek*
ETH Zürich, Rämistrasse 101, 8092 Zürich, Schweiz, www.library.ethz.ch

http://www.e-periodica.ch

System *(gr.-lat.* ‹Zusammenstellung›) allg. für: Gliederung, Aufbau, Ordnungsprinzip, einheitlich geordnetes Ganzes. (nach Duden)

Systematik ist keine Glückssache. Sondern eine Intelligenzfrage.

Wir haben ein System entwickelt, das Ihnen sichere Gewinnchancen bietet. Unser ‹intelligentes› System konfektionierter, kunststoffvergüteter Verputze umfasst über 30 Produkte.
Ein jedes perfekt auf das andere abgestimmt, damit das Resultat nicht vom Zufall, sondern von der fachmännischen Anwendung abhängig ist.
Deshalb sind Fachleute unsere besten System-Partner und gemeinsam lösen wir jedes Verputz-Problem. Jedes.

Wissen ist mehr als Glück.
Wenn Sie genau wissen möchten, wie man mit FIXIT gewinnt, verlangen Sie detaillierte Informationen. Anruf oder Postkarte genügt.

FIXIT
Franz Haniel AG
8434 Kaiserstuhl
Tel. 01 94 26 51

BIERT

Einleitung

Das FIXIT-System wurde zur Rationalisierung des Baugewerbes geschaffen. Die Verwendung von FIXIT ermöglicht Arbeitsvereinfachungen und höhere Leistungen. Da es sich durchwegs um fertig konfektionierte Materialien handelt, welche meist nur noch mit Wasser vermischt werden müssen, sind sie als eine Art «Vorfertigung» für den Verarbeiter zu betrachten.

FIXIT stellt ein komplettes, immer auf den neuesten Stand gebrachtes und daher lebendiges System von Verputzmassen für alle Verwendungszwecke dar. Einigen Verarbeitern wird die Zahl der anfänglich verschiedenen Produkte zu umfangreich erscheinen. Wer jedoch die Vielfalt der Probleme im Bauwesen kennt, weiss, dass es keine, für alle Arbeiten geeignete Universalmittel gibt und dass eine Spezialisierung — auch bei konfektionierten Mörteln — die grösste Gewähr für optimale Qualität und rationelle Verarbeitung ergibt.

Introduction

Le système FIXIT a été conçu en vue de rationaliser l'industrie du bâtiment. L'utilisation du FIXIT facilite les méthodes de travail et permet des rendements supérieurs. Etant donné qu'il s'agit généralement de matériaux préparés qu'il suffit de mélanger avec de l'eau, ils peuvent être considérés comme un mode de «préfabrication» par ceux qui font la mise en oeuvre.

FIXIT représente un système complet de produits de revêtement pour toutes les réalisations, toujours adapté aux techniques les plus récentes. Certains spécialistes jugeront notre gamme de produits trop étendue, mais ceux qui connaissent la complexité des problèmes de la construction savent qu'il n'existe pas de produit universel convenant à tous les travaux et qu'une diversification – même pour les mortiers préparés – garantit une qualité optimale et une mise en oeuvre rationnelle.

Franz Haniel AG, Basel
Beratung und Verkauf: 8434 Kaiserstuhl / AG

Haniel
01 - 94 26 51

Franz Haniel SA, Bâle
Information et vente: 8434 Kaiserstuhl / AG

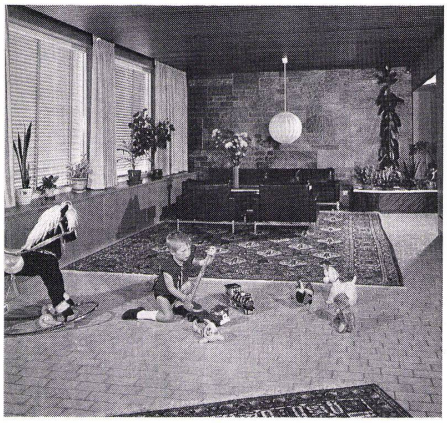

Elektrische Fussboden-Speicherheizung
REIMERS ELECTRIC FLOOR

Die Heizung für den umweltbewussten und aufgeschlossenen Bauherrn. – Ein in einem langjährigen Entwicklungsprozess ausgereiftes, wartungsfreies Heizsystem. Es erfüllt die Forderung nach Wohnräumen mit grösster Behaglichkeit und fusswarmen Böden.

Unser Programm: ESWA-Flächenheizung, Metall- und Kachelspeicher, Blockspeicher, Wärmekabel, Klimageräte und -truhen, Direktheizgeräte, Steuergeräte usw.

Profitieren Sie von unserer langjährigen Erfahrung. Verlangen Sie Prospekte oder unverbindliche Offerten.

electric AG Brugg

Klima- und Elektroheizungen
5200 Brugg
Telefon 056 4147 22

Verwaltungsgebäude
Hilti AG, Schaan

Wärmedämmende Fassaden

Projekt und Ausführung

Tuchschmid AG, Frauenfeld

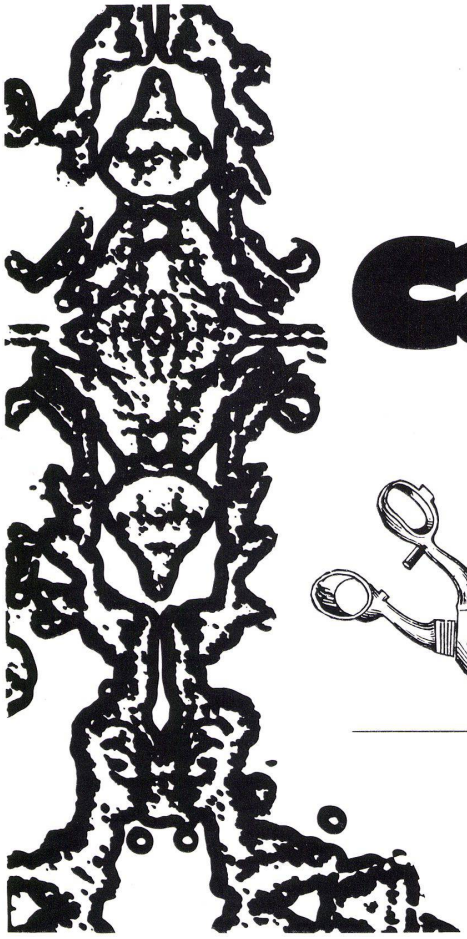

Der einzigartige, dekorative
Boden- und Wandbelag
in 10 attraktiven Farben
und exklusiven Mustern
mit Synthetik-Schaum-Unterschicht

catalina

Ein Hauch von Nostalgie auf Boden und Wand

von Dätwyler

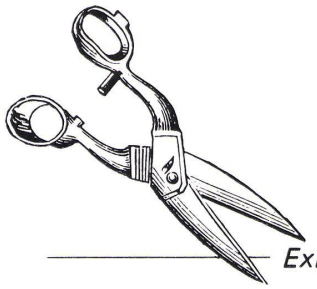

Exklusiv-Neuheit

Bitte senden Sie mir ausführliche Unterlagen.

Einsenden an:
Dätwyler-Bodenbelagsfabrik
6460 Altdorf

Firma:

Sachbearbeiter:

Adresse:

PLZ und Ort: