# Geschäftsstrasse an der Gartenstrasse in Zürich = Immeuble d'affaires sur la Gartenstrasse à Zurich = Office building on Gartenstrasse in Zurich

Autor(en): **[s.n.]**

Objekttyp: **Article**

Zeitschrift: **Bauen + Wohnen = Construction + habitation = Building + home : internationale Zeitschrift**

Band (Jahr): **27 (1973)**

Heft 2: **Büro- und Verwaltungsbauten = Immeubles de bureaux et d'administration = Office and administration buildings**

PDF erstellt am: **08.05.2024**

Persistenter Link: https://doi.org/10.5169/seals-334672

**Nutzungsbedingungen**

Die ETH-Bibliothek ist Anbieterin der digitalisierten Zeitschriften. Sie besitzt keine Urheberrechte an den Inhalten der Zeitschriften. Die Rechte liegen in der Regel bei den Herausgebern.
Die auf der Plattform e-periodica veröffentlichten Dokumente stehen für nicht-kommerzielle Zwecke in Lehre und Forschung sowie für die private Nutzung frei zur Verfügung. Einzelne Dateien oder Ausdrucke aus diesem Angebot können zusammen mit diesen Nutzungsbedingungen und den korrekten Herkunftsbezeichnungen weitergegeben werden.
Das Veröffentlichen von Bildern in Print- und Online-Publikationen ist nur mit vorheriger Genehmigung der Rechteinhaber erlaubt. Die systematische Speicherung von Teilen des elektronischen Angebots auf anderen Servern bedarf ebenfalls des schriftlichen Einverständnisses der Rechteinhaber.

**Haftungsausschluss**

Alle Angaben erfolgen ohne Gewähr für Vollständigkeit oder Richtigkeit. Es wird keine Haftung übernommen für Schäden durch die Verwendung von Informationen aus diesem Online-Angebot oder durch das Fehlen von Informationen. Dies gilt auch für Inhalte Dritter, die über dieses Angebot zugänglich sind.

Ein Dienst der *ETH-Bibliothek*
ETH Zürich, Rämistrasse 101, 8092 Zürich, Schweiz, www.library.ethz.ch

**http://www.e-periodica.ch**

# Geschäftshaus an der Gartenstraße in Zürich

Immeuble d'affaires sur la Gartenstrasse à Zürich

Office building on Gartenstrasse in Zurich

W. Frey und F. M. Fornasier, Zürich

Das Geschäftshaus, das 1971 eine der vergebenen Auszeichnungen für die besten Bauten in Zürich erhielt, mußte in eine Baulücke eingepaßt werden, was zusammen mit den Bauvorschriften kaum eine andere Lösung zuließ. Was dieses Bauwerk dennoch hervorhebt ist vor allem die saubere Ausarbeitung aller Details.

Cet immeuble qui obtint en 1971 l'une des distinctions consacrant les meilleurs bâtiments zürichois, devait être intégré dans une rangée de constructions existantes; les réglements constructifs d'autorisaient d'ailleurs pas d'autre solution. Toutefois c'est la qualité des détails qui différencie ce bâtiment de l'entourage.

The office building, which was awarded a prize in 1971 for the best designs in Zurich, had to be adapted to a limited site, which, along with the building code, allowed for no other solution than this. However, what distinguishes this building is the clear-cut detailing.

1
Grundriß Obergeschoß.
Plan de l'étage.
Plan of upper level.

1 Treppenhaus, Lift / Cage d'escalier, ascenseurs / Stairwell, lift
2 WC Herren / WC messieurs / WC gentlemen
3 WC Damen / WC dames / WC ladies
4 Bürofläche / Zone de bureaux / Office space

2
Grundriß Erdgeschoß.
Plan du rez-de-chaussée.
Plan of ground floor.

1 Eingang / Entrée / Entrance
2 Lifte / Ascenseurs / Lifts
3 WC Damen / WC dames / WC ladies
4 Bürofläche / Zone de bureaux / Office space
5 Abfahrt zu Tiefgarage / Accès au garage souterrain / Descent to underground garage

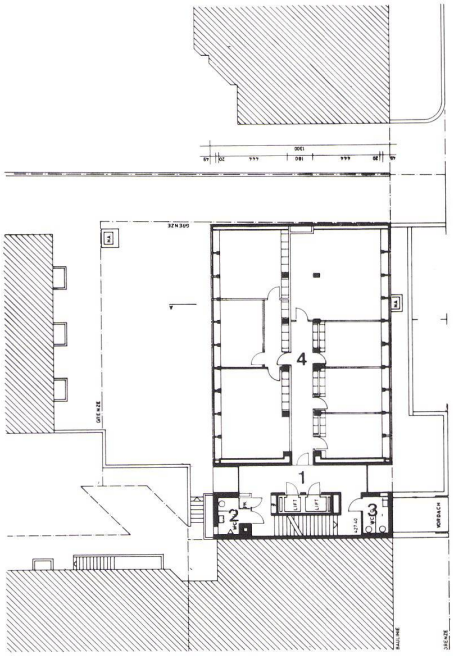


1

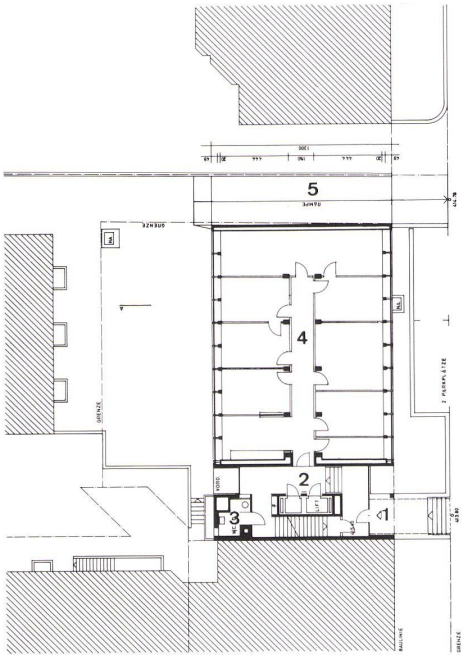


2