Objekttyp: **TableOfContent**

Zeitschrift: **Bauen + Wohnen = Construction + habitation = Building + home : internationale Zeitschrift**

Band (Jahr): **24 (1970)**

Heft 7: **Industriebauten = Bâtiments industriels = Industrial plants**

PDF erstellt am: **15.05.2024**

Nutzungsbedingungen

Die ETH-Bibliothek ist Anbieterin der digitalisierten Zeitschriften. Sie besitzt keine Urheberrechte an den Inhalten der Zeitschriften. Die Rechte liegen in der Regel bei den Herausgebern.
Die auf der Plattform e-periodica veröffentlichten Dokumente stehen für nicht-kommerzielle Zwecke in Lehre und Forschung sowie für die private Nutzung frei zur Verfügung. Einzelne Dateien oder Ausdrucke aus diesem Angebot können zusammen mit diesen Nutzungsbedingungen und den korrekten Herkunftsbezeichnungen weitergegeben werden.
Das Veröffentlichen von Bildern in Print- und Online-Publikationen ist nur mit vorheriger Genehmigung der Rechteinhaber erlaubt. Die systematische Speicherung von Teilen des elektronischen Angebots auf anderen Servern bedarf ebenfalls des schriftlichen Einverständnisses der Rechteinhaber.

Haftungsausschluss

Alle Angaben erfolgen ohne Gewähr für Vollständigkeit oder Richtigkeit. Es wird keine Haftung übernommen für Schäden durch die Verwendung von Informationen aus diesem Online-Angebot oder durch das Fehlen von Informationen. Dies gilt auch für Inhalte Dritter, die über dieses Angebot zugänglich sind.

Ein Dienst der *ETH-Bibliothek*
ETH Zürich, Rämistrasse 101, 8092 Zürich, Schweiz, www.library.ethz.ch

http://www.e-periodica.ch

Inhaltsverzeichnis und Mitarbeiter

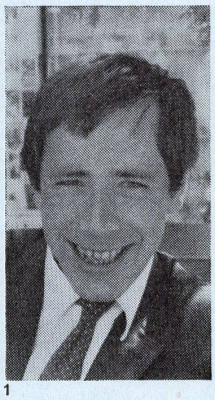
1

2

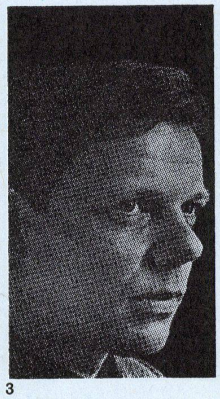
3

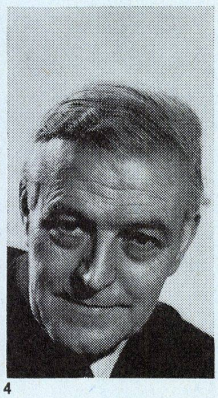
4

5

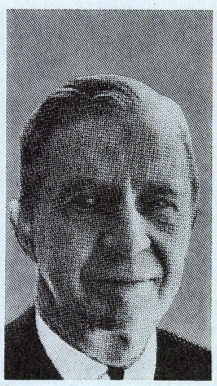
6

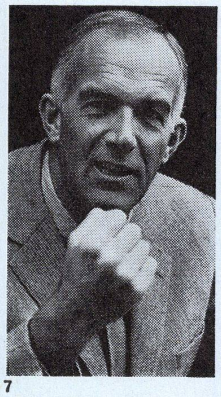
7

8

1 HPC Weidner, Stuttgart
2 Myron Goldsmith in Skidmore, Owings & Merrill, Chicago
3 Matti K. Mäkinen, Helsinki
4 Hubert Bennett, London
5+6 E. Rosenberg + C. S. Mardall, London
7 Jørn Utzon, Hellebaek
8 Franz Kießling, München

Zu diesem Heft

Industriebauten zählen zu den wichtigsten Bauaufgaben der Modernen Architektur. Ihre Entwicklung seit dem 19. Jahrhundert ist ausführlich beschrieben – unbekannte Fakten waren nicht mehr zu erwarten. Daß wir selbst auf diesem, scheinbar ausreichend bekannten Gebiet vor Überraschungen nicht sicher sind, zeigt die Publikation der Bauten der Firma Steiff aus dem Jahre 1903. Obwohl acht Jahre vor den als Markstein eingeschätzten Faguswerken errichtet, übertreffen sie den Bau von Gropius in der Konsequenz der Verwendung des curtain wall.
Der Sachartikel zu diesem Heft behandelt das wichtige Thema der »Lay-out-Planung im Industriebau«, der Beitrag zum Thema Bauforschung begründet »Umweltplanung als Sozialplanung«.
Die Beispiele reichen vom Industrieforschungsinstitut bis zur Hauptverwaltung eines Industriekonzerns.
Die in Zukunft regelmäßig erscheinende Spalte »Möbel und Design« gibt einen Bericht über neue Projekte und Möbel von Jørn Utzon.
Als Aktualität zeigen wir das Bischöfliche Studienseminar St. Wolfgang in Regensburg – einen Bau, bei dem ein neues pädagogisches Konzept in eine adäquate bauliche Struktur übersetzt wurde. Jürgen Joedicke

Seiten 229–232
Glaspalast 1903
HPC Weidner, Stuttgart
Ein Vorläufer des modernen Industriebaues

Seiten 233–239
Industrieforschungsinstitut
Skidmore, Owings & Merrill, Chicago
Inland Steel Research Laborgebäude, East Chicago, Indiana

Seiten 240–243
Vollautomatisierte Milchverwertungsanlage
Matti K. Mäkinen, Helsinki
Bauabteilung der Valio-Werke, Turku
Milchverwertungsanlage Turku

Seiten 244–245
Industriebau als Wahrzeichen
Hubert Bennett, London
Greater London Council
Entlüftungsanlage Blackwall Tunnel, London

Seiten 246–250
Hauptverwaltung eines Industriekonzerns
Yorke, Rosenberg & Mardall, London
Skidmore, Owings & Merrill, Chicago
Verwaltungsgebäude Boots Pure Drug Company Limited, Nottingham

Seiten 251–258
Jørn Utzon, Hellebaek
Additive Architektur

Seiten 259–264
Aktualität
Franz Kießling, München
Bischöfliches Studienseminar St. Wolfgang, Regensburg

VII 1
Bauforschung
Gerhard Stöber, Heidelberg
Umweltplanung als Sozialplanung

Wettbewerb
Gesamtschule für 2500 Schüler in Hannover