Ferienhaus in Anavyssos = Maison de vacances à Anavyssos = Vacation house at Anavyssos

Autor(en): **Konstantinidis, Aris**

Objekttyp: **Article**

Zeitschrift: **Bauen + Wohnen = Construction + habitation = Building + home : internationale Zeitschrift**

Band (Jahr): **21 (1967)**

Heft 6

PDF erstellt am: **15.05.2024**

Persistenter Link: https://doi.org/10.5169/seals-332877

Nutzungsbedingungen

Die ETH-Bibliothek ist Anbieterin der digitalisierten Zeitschriften. Sie besitzt keine Urheberrechte an den Inhalten der Zeitschriften. Die Rechte liegen in der Regel bei den Herausgebern.
Die auf der Plattform e-periodica veröffentlichten Dokumente stehen für nicht-kommerzielle Zwecke in Lehre und Forschung sowie für die private Nutzung frei zur Verfügung. Einzelne Dateien oder Ausdrucke aus diesem Angebot können zusammen mit diesen Nutzungsbedingungen und den korrekten Herkunftsbezeichnungen weitergegeben werden.
Das Veröffentlichen von Bildern in Print- und Online-Publikationen ist nur mit vorheriger Genehmigung der Rechteinhaber erlaubt. Die systematische Speicherung von Teilen des elektronischen Angebots auf anderen Servern bedarf ebenfalls des schriftlichen Einverständnisses der Rechteinhaber.

Haftungsausschluss

Alle Angaben erfolgen ohne Gewähr für Vollständigkeit oder Richtigkeit. Es wird keine Haftung übernommen für Schäden durch die Verwendung von Informationen aus diesem Online-Angebot oder durch das Fehlen von Informationen. Dies gilt auch für Inhalte Dritter, die über dieses Angebot zugänglich sind.

Ein Dienst der *ETH-Bibliothek*
ETH Zürich, Rämistrasse 101, 8092 Zürich, Schweiz, www.library.ethz.ch

http://www.e-periodica.ch

1

Aris Konstantinidis, Athen

Ferienhaus in Anavyssos

Maison de vacances à Anavyssos
Vacation House at Anavyssos

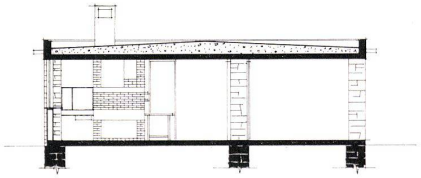

2

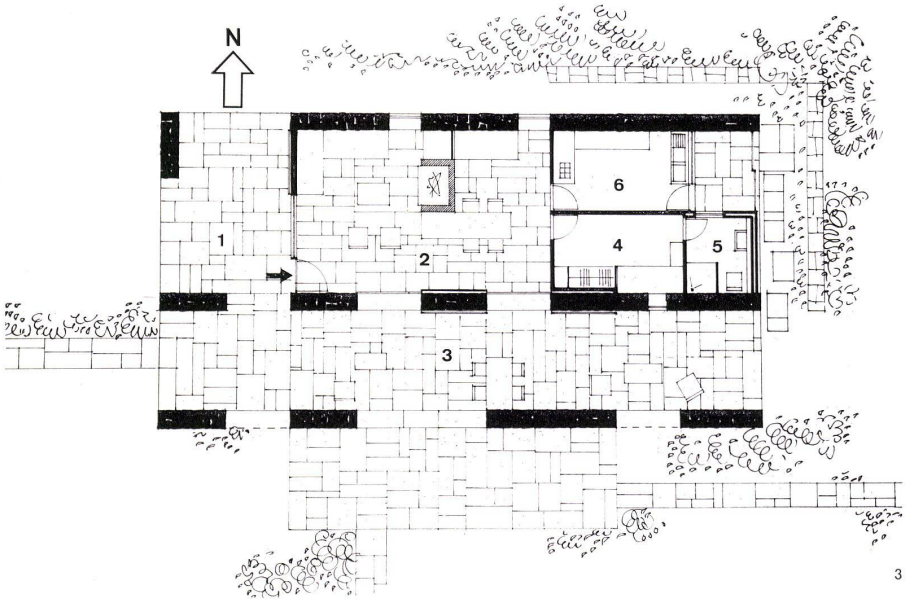

3

1
Nordansicht.
Vue du nord.
North view.

2
Querschnitt 1:200.
Coupe transversale.
Cross section.

3
Grundriß 1:200.
Plan.

1 Eingangs- und Autoabstellplatz / Entrée et parking / Entrance and car park
2 Wohnraum und Schlafraum / Séjour et chambre à coucher / Living room and bedroom
3 Wohnplatz im Freien / Séjour à l'extérieur / Outdoor seating area
4 Schlafraum / Chambre à coucher / Bedroom
5 Dusche und WC / Douches et WC / Shower and WC
6 Küche / Cuisine / Kitchen

4
Südansicht.
Vue du sud.
South view.

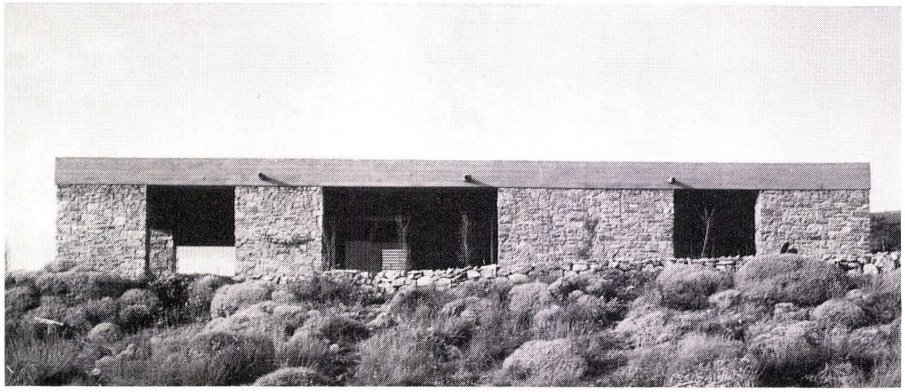

4

Das Haus steht an der Straße von Athen nach Sunion.
Griechenland ist ein steinreiches Land und oft, doch nicht immer, ist das Bauen mit den Natursteinen am Ort das billigste und einfachste. Ich suchte ein »System« zu finden, bei dem mit tragenden Wänden aus Bruchsteinen eine Konstruktion entsteht, die auch für den Skelettbau typisch ist. Auf diese Weise ergibt sich meiner Ansicht nach eine rhythmische Ordnung.
Der Grundriß entwickelt sich aus dem Maß von 2 m, der Bettlänge, die die Längeneinheit sowohl einer Tragmauer als der Maueröffnungen ist. Im Innern bewegten sich die Backsteinzwischenwände, die Schränke usw. ebenfalls im Rhythmus des Maßes von 2 m und seinem Mehrfachen. Der Rhythmus bleibt dieser Ordnung untergeordnet. A. K.

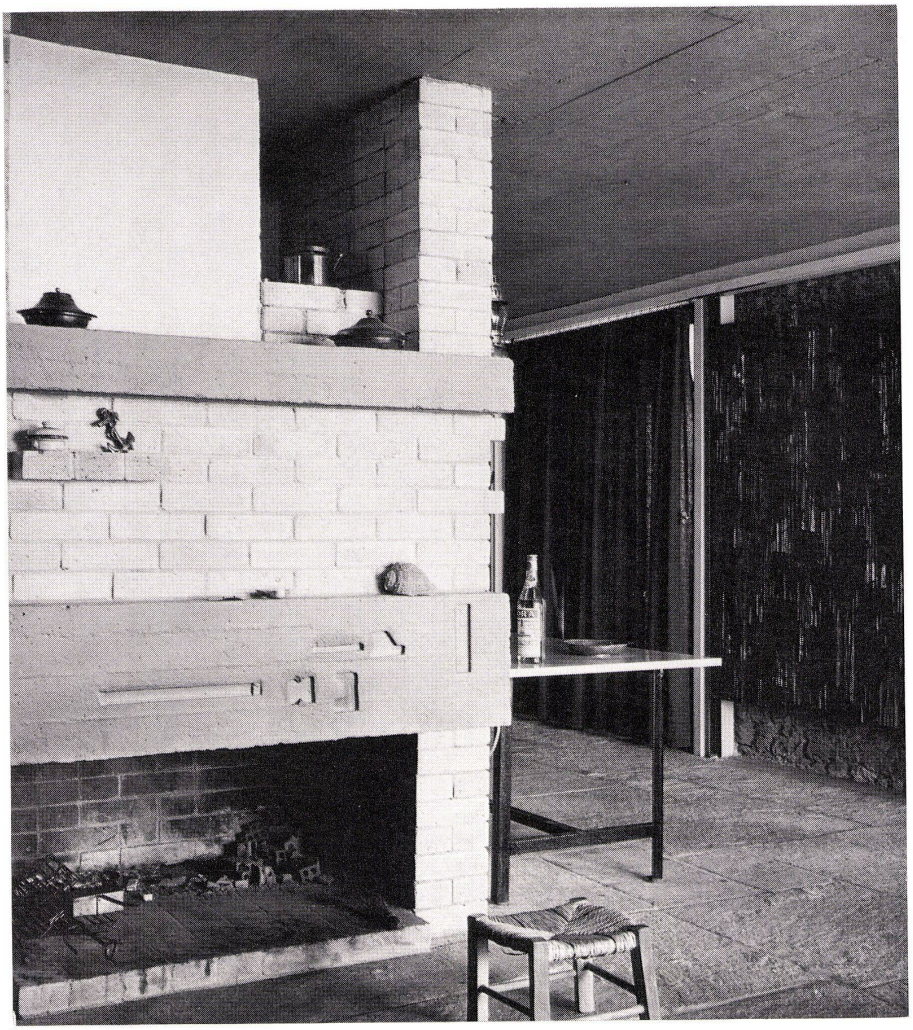
5

6

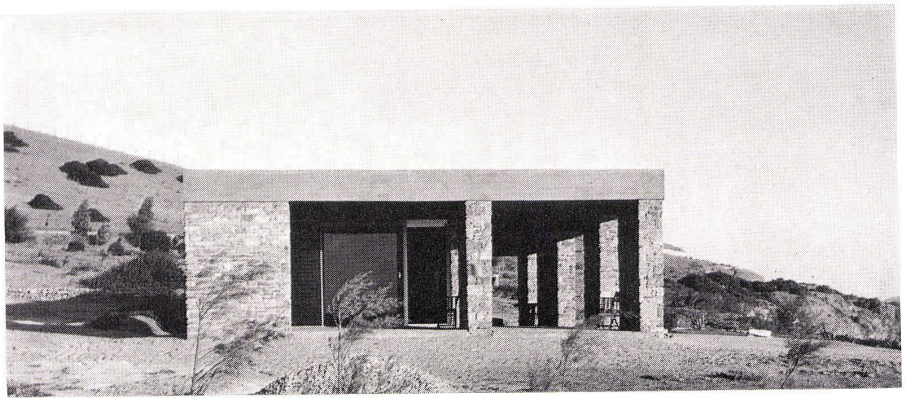
7

5
Kamin im Wohnraum.
Cheminée dans le séjour.
Fireplace in the living room.

6
Der »Wohnraum« im Freien.
Le séjour à l'extérieur.
The outdoor seating area.

7
Westansicht.
Vue de l'ouest.
West view.