Objekttyp: **Advertising**

Zeitschrift: **Bauen + Wohnen = Construction + habitation = Building + home : internationale Zeitschrift**

Band (Jahr): **20 (1966)**

Heft 1: **Verwaltungsbauten = Bâtiments administratifs = Administration buildings**

PDF erstellt am: **03.05.2024**

Nutzungsbedingungen

Die ETH-Bibliothek ist Anbieterin der digitalisierten Zeitschriften. Sie besitzt keine Urheberrechte an den Inhalten der Zeitschriften. Die Rechte liegen in der Regel bei den Herausgebern.
Die auf der Plattform e-periodica veröffentlichten Dokumente stehen für nicht-kommerzielle Zwecke in Lehre und Forschung sowie für die private Nutzung frei zur Verfügung. Einzelne Dateien oder Ausdrucke aus diesem Angebot können zusammen mit diesen Nutzungsbedingungen und den korrekten Herkunftsbezeichnungen weitergegeben werden.
Das Veröffentlichen von Bildern in Print- und Online-Publikationen ist nur mit vorheriger Genehmigung der Rechteinhaber erlaubt. Die systematische Speicherung von Teilen des elektronischen Angebots auf anderen Servern bedarf ebenfalls des schriftlichen Einverständnisses der Rechteinhaber.

Haftungsausschluss

Alle Angaben erfolgen ohne Gewähr für Vollständigkeit oder Richtigkeit. Es wird keine Haftung übernommen für Schäden durch die Verwendung von Informationen aus diesem Online-Angebot oder durch das Fehlen von Informationen. Dies gilt auch für Inhalte Dritter, die über dieses Angebot zugänglich sind.

Ein Dienst der *ETH-Bibliothek*
ETH Zürich, Rämistrasse 101, 8092 Zürich, Schweiz, www.library.ethz.ch

http://www.e-periodica.ch

von vielen . . . 2 Möglichkeiten

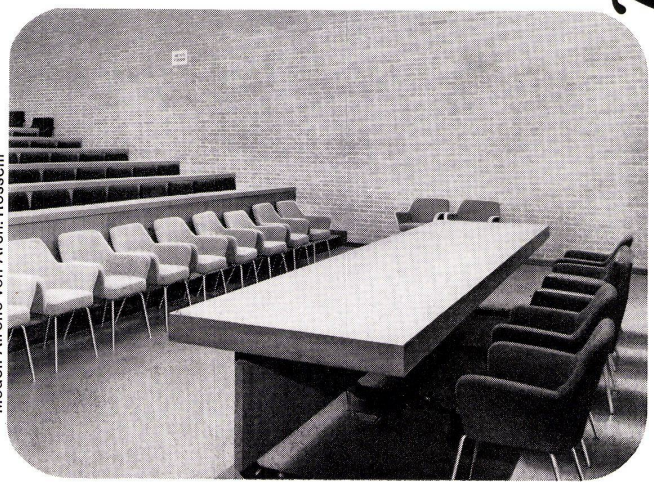

Modell Airone von Arch. Rosselli

Modell Airone von Arch. Rosselli

Aus dem ARFLEX-Programm gestaltet von
namhaften Architekten. Modern, individuell, gediegen.
Mit Leder-, Wollstoff- oder **dralon** -Überzügen
und PIRELLI -Gommapiuma-Polstern.
ARFLEX, die exklusive italienische Linie in Schweizer Qualität.

ar FLEX SUISSE

Arflex Suisse S.A., 9500 Wil SG

5

Für flackerfreien Start und geringste Störanfälligkeit

Leuenberger

RAPIDSTART-Geräte

Leuenberger Vorschaltgeräte sind millionenfach bewährt.
Unser Kundendienst steht mit jeder Auskunft und
genauer technischer Dokumentation zu Ihrer Verfügung.

H. Leuenberger
Fabrik elektrischer Apparate, 8154 Oberglatt
Telefon 051 94 53 33