Soziologische Hochschule in Tampere = Ecole des sciences sociales à Tampere = School of social sciences in Tampere

Autor(en): **Zietzschmann, Ernst**

Objekttyp: **Article**

Zeitschrift: **Bauen + Wohnen = Construction + habitation = Building + home : internationale Zeitschrift**

Band (Jahr): **16 (1962)**

Heft 8

PDF erstellt am: **15.05.2024**

Persistenter Link: https://doi.org/10.5169/seals-331272

Nutzungsbedingungen

Die ETH-Bibliothek ist Anbieterin der digitalisierten Zeitschriften. Sie besitzt keine Urheberrechte an den Inhalten der Zeitschriften. Die Rechte liegen in der Regel bei den Herausgebern.
Die auf der Plattform e-periodica veröffentlichten Dokumente stehen für nicht-kommerzielle Zwecke in Lehre und Forschung sowie für die private Nutzung frei zur Verfügung. Einzelne Dateien oder Ausdrucke aus diesem Angebot können zusammen mit diesen Nutzungsbedingungen und den korrekten Herkunftsbezeichnungen weitergegeben werden.
Das Veröffentlichen von Bildern in Print- und Online-Publikationen ist nur mit vorheriger Genehmigung der Rechteinhaber erlaubt. Die systematische Speicherung von Teilen des elektronischen Angebots auf anderen Servern bedarf ebenfalls des schriftlichen Einverständnisses der Rechteinhaber.

Haftungsausschluss

Alle Angaben erfolgen ohne Gewähr für Vollständigkeit oder Richtigkeit. Es wird keine Haftung übernommen für Schäden durch die Verwendung von Informationen aus diesem Online-Angebot oder durch das Fehlen von Informationen. Dies gilt auch für Inhalte Dritter, die über dieses Angebot zugänglich sind.

Ein Dienst der *ETH-Bibliothek*
ETH Zürich, Rämistrasse 101, 8092 Zürich, Schweiz, www.library.ethz.ch

http://www.e-periodica.ch

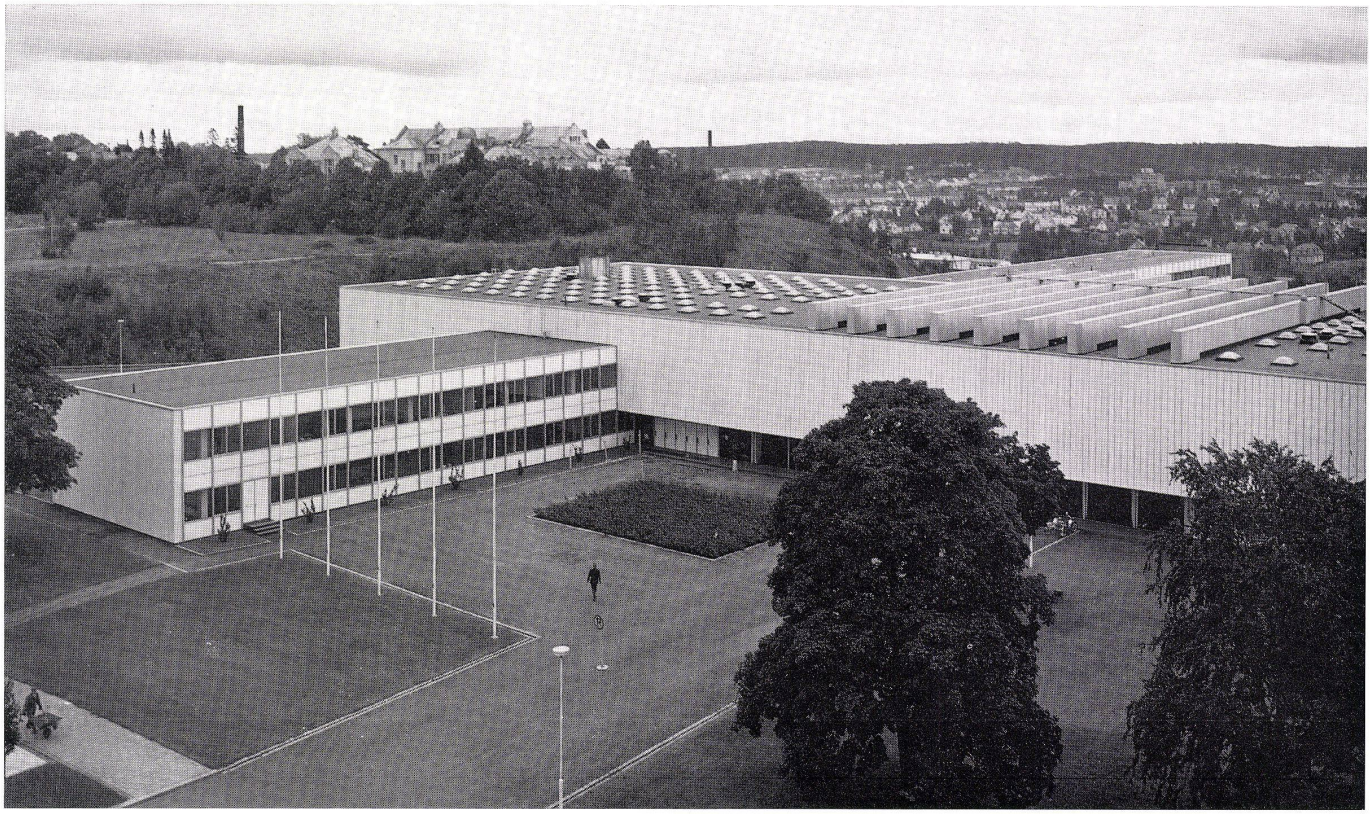

1

Toivo Korhonen, Helsinki

Soziologische Hochschule in Tampere

Ecole des sciences sociales à Tampere
School of Social Sciences in Tampere

1
Gesamtansicht von oben. Links Verwaltungsflügel, in der Mitte Hauptbau mit dem großen Konzertsaal.
Vue d'ensemble depuis en haut. A gauche l'administration, au milieu le bâtiment principal avec la grande salle de concert.
General view from above. To the left the administration block, in the middle the main building with concert hall.

2
Hauptbau mit Konzertsaal. Rechts der Flügel mit Professoren- und Dozentenbüros.
Bâtiment principal avec salle de concert. A droite l'aile des bureaux des professeurs.
Main building with concert hall. To the right the block with research and workingrooms.

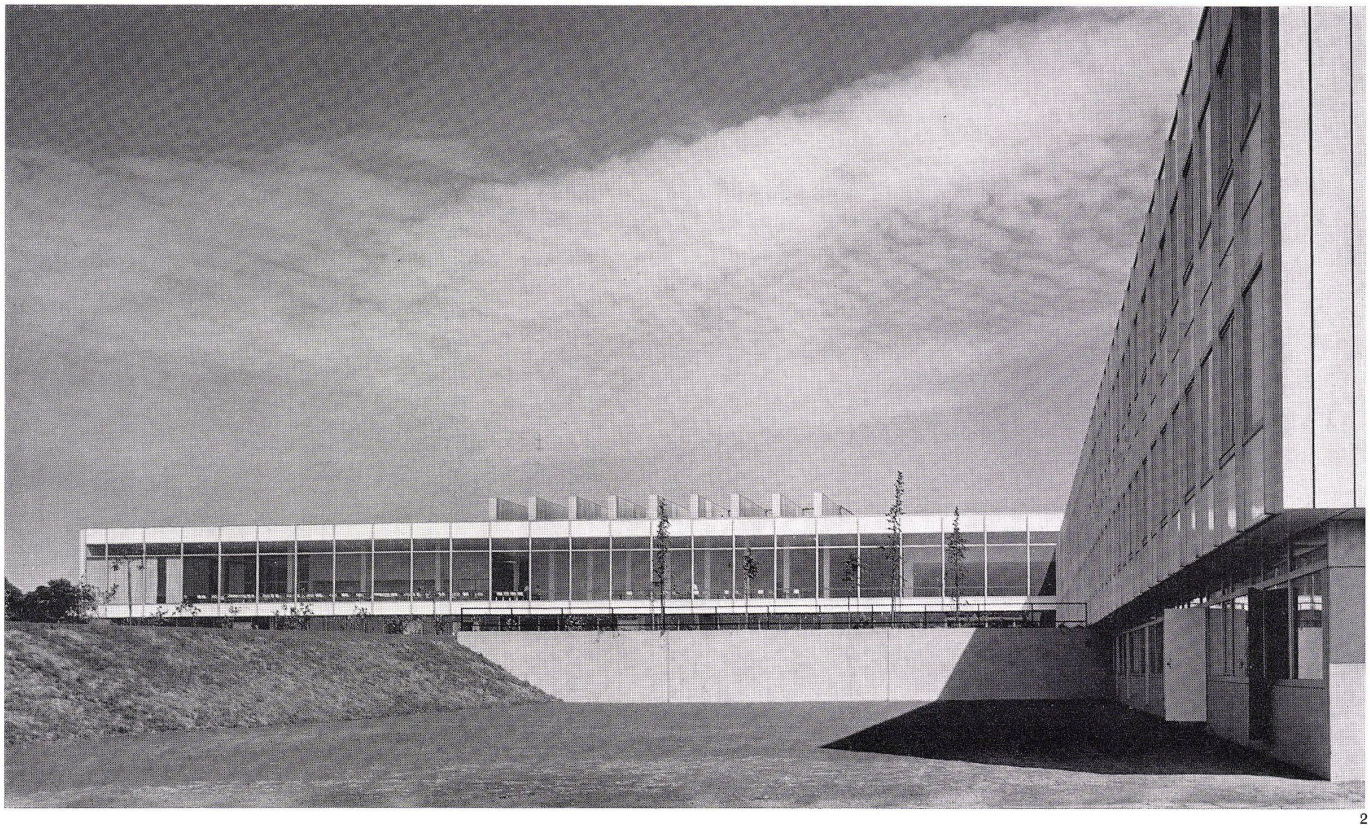

2

1
1. Geschoß 1:800.
Premier étage.
First floor.

1 Bibliothek / Bibliothèque / Library
2 Gruppe von Auditorien / Groupe d'auditeurs / Group of listeners
3 Wandelhalle / Foyer
4 Konzertsaal / Salle de concert / Concert hall
5 Gymnastiksaal / Salle de gymnastique / Gymnasium
6 Klublokal / Club
7 Restaurant / Restaurant
8 Professoren- und Dozentenbüros mit den dazugehörigen Forschungs- und Arbeitszimmern / Bureaux des professeurs avec les locaux de recherche et de traivail / Professors' offices with research and workingrooms

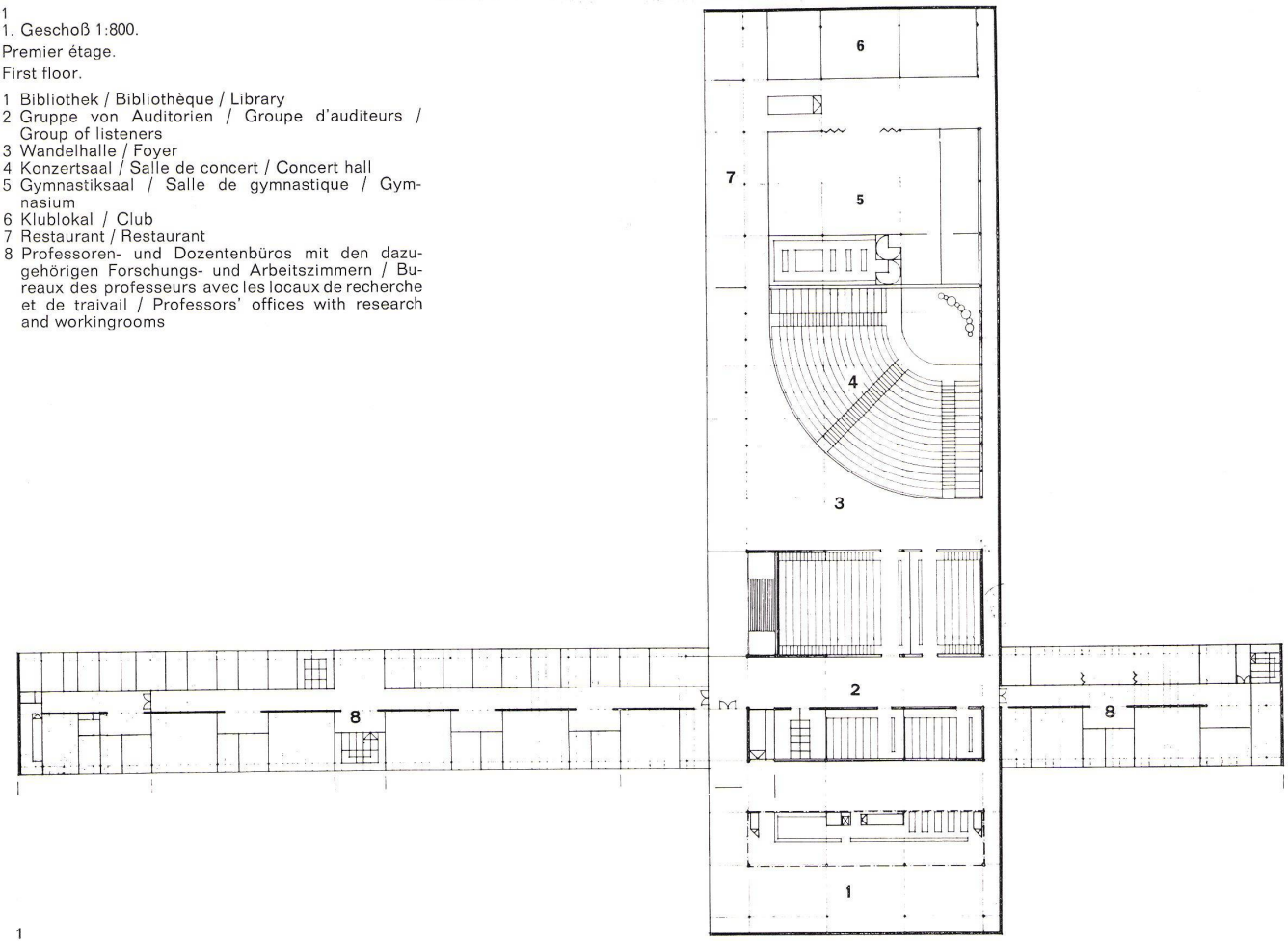

1

2
Erdgeschoß 1:800.
Rez-de-chaussée.
Ground floor.

1 Eingangshalle mit Treppe zum Obergeschoß / Hall d'entrée avec escalier à l'étage supérieur / Entrance hall with stairs leading to upper floor
2 Nebenräume der Bibliothek; Büchermagazin, Registratur / Pièces attenantes à la bibliothèque; Archives / Subsidiary rooms of library; book store, records
3 Unterer Teil des Konzertsaales / Partie inférieure de la salle de concert / Lower part of concert hall
4 Nebenräume des Konzertsaals, der Gymnastikhalle und des Restaurants / Annexes de la salle de concert, de la salle de gymnastique et du restaurants / Subsidiary rooms of concert hall, gymnasium and restaurant
5 Studentenverwaltung / Administration des étudiants / Students' administration
6 Hochschulverwaltung / Administration de l'Université / University administration
7 Professoren- und Dozentenbüros mit den dazugehörigen Forschungs- und Arbeitszimmern / Bureaux des professeurs avec les locaux de recherche et de travail / Professors' offices with research and workingrooms

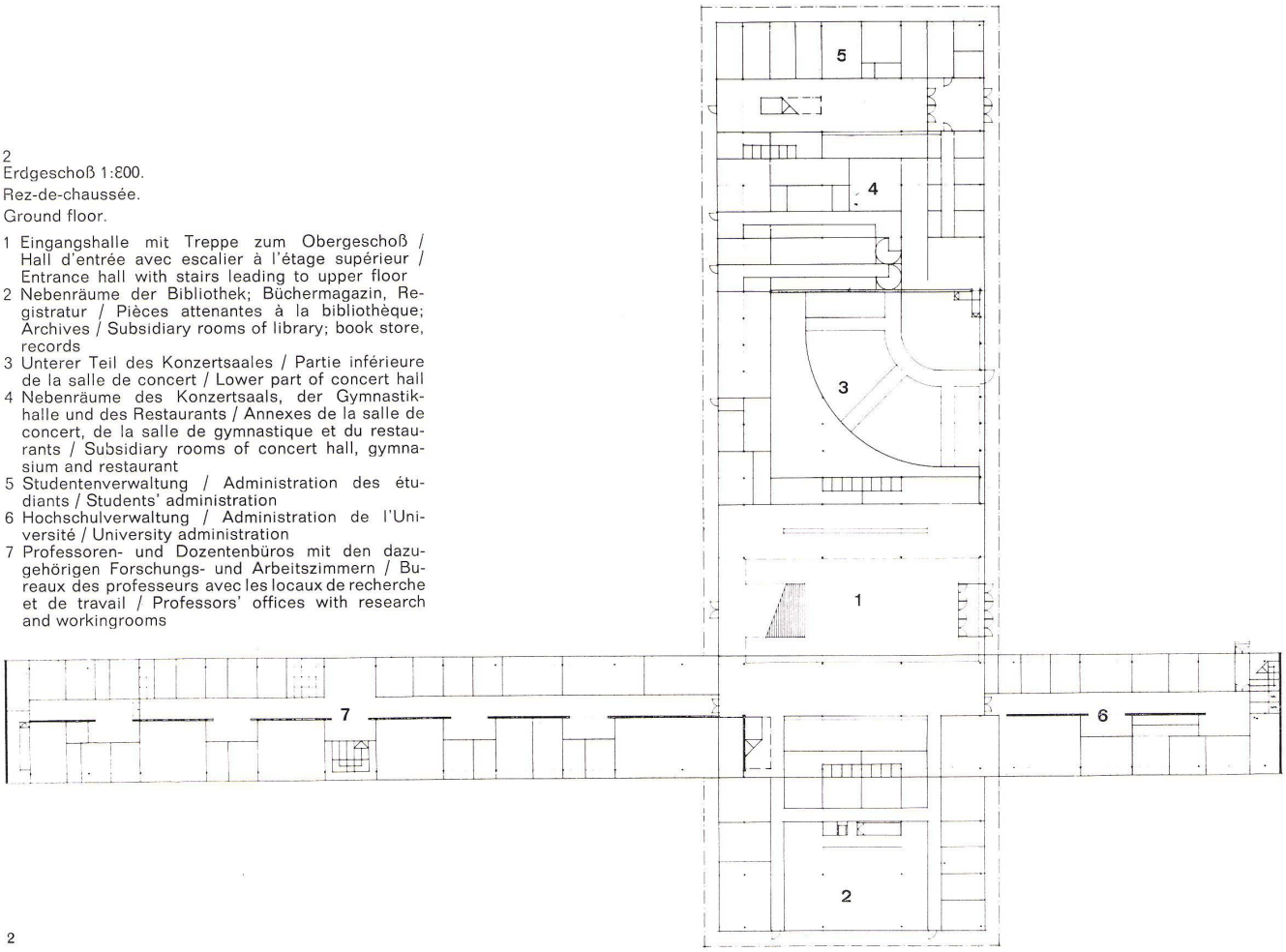

2

Stirnseite des Konzertsaalflügels. Links hinten Verwaltung. Rechts Flügel mit Büros und Forschungsräumen der Professoren.

Façade de l'aile de la salle de concert. Derrière à gauche l'administration. A droite l'aile avec les bureaux et les locaux de recherche des professeurs.

Elevation of concert hall block. To the left and behind the administration office, to the right block with Professors' offices and researchrooms.

Eingangshalle mit Haupttreppe.

Hall d'entrée avec escalier principal.

Entrance hall with main staircase.

1
Wandelhalle vor dem Konzertsaal.
Foyer devant la salle de concert.
Foyer in front of concert hall.

2
Bibliothek.
Bibliothèque.
Library.

3
Windfang in der Eingangshalle.
Tambour dans l'hall d'entrée.
Tambour in entrance hall.

4
Bestuhlung des Konzertsaales.
Ameublement de la salle de concert.
Seating in concert hall.

1

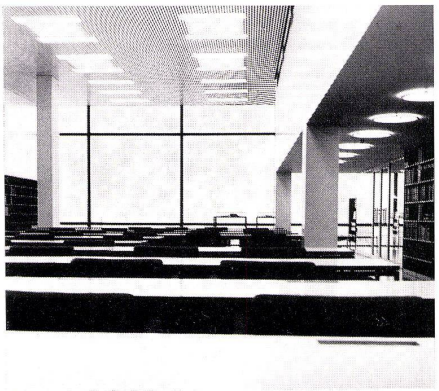
2

3

Dem Architekten stand für diese Bauaufgabe ein großes, leicht coupiertes Gelände in Tampere zur Verfügung, das in seiner näheren Umgebung 7- bis 10-geschossige Gebäude aufweist. Deshalb hat er für den Neubau der Soziologischen Hochschule bewußt darauf verzichtet, irgendwelche Bauteile in die Höhe zu entwickeln, sondern bemühte sich, niedrig zu bleiben und gleichzeitig einen großzügigen Grundriß zu wählen. Damit schuf er einen städtebaulich richtigen Gegensatz zu den Hochhäusern, der den Hochschulbau aus der übrigen für Wohnzwecke bestimmten Überbauung heraushebt. Zwei 2-stöckige Baukörper durchdringen einander auf kreuzförmigem Grundriß. Der eine, tiefere Baukörper ist gleichzeitig höher, da er die großen Räume, wie Auditorium, Bibliothek, Mensa, enthält. Quasi durch ihn hindurchgesteckt verläuft rechtwinklig dazu ein schmalerer, zweistöckiger Bauteil mit kleinen Räumen. Hier befinden sich die Büros der Professoren und der Dozenten.

Man betritt das Gebäude von Norden her im Winkel zwischen den beiden Bauteilen, kommt in eine großzügige Eingangshalle, aus der gegen Süden eine breite, einläufige Treppe in den ersten Stock hinaufführt. Hier oben liegt das Herz der Hochschule, eine Reihe von Hörsälen und ein großer Konzertsaal. Dazu gegen Westen eine Gymnastikhalle und Klubräume mit Mensa, gegen Osten die Bibliothek. Unter der Gymnastikhalle und der Mensa liegen im Erdgeschoß Studentenräume, unter der Bibliothek die Nebenräume, wie Büchermagazin, Registratur usw.

Der höhergeführte, tiefere Bauteil ist gegen Süden vollständig verglast; die übrigen drei Seiten dagegen sind vollständig geschlossen. Alle Obergeschoßräume haben Oberlichter in Form von Lichtkuppeln. Dadurch wird gleichzeitig ein willkommener akustischer Abschluß gegen die an der Nordseite der Schule liegenden Industrie- und Wohnviertel erreicht.

Die geschlossenen Fassadenteile bestehen aus 7 m langen vorgespannten Betonelementen. Die Fenster haben Metallprofile. Der große Konzertsaal wird von hohen Gitterträgern überspannt, die außen scheibenförmig verkleidet erscheinen. Alle Einzelheiten im Innenausbau sind von besonderer Großzügigkeit, Einfachheit und Klarheit. Zie.

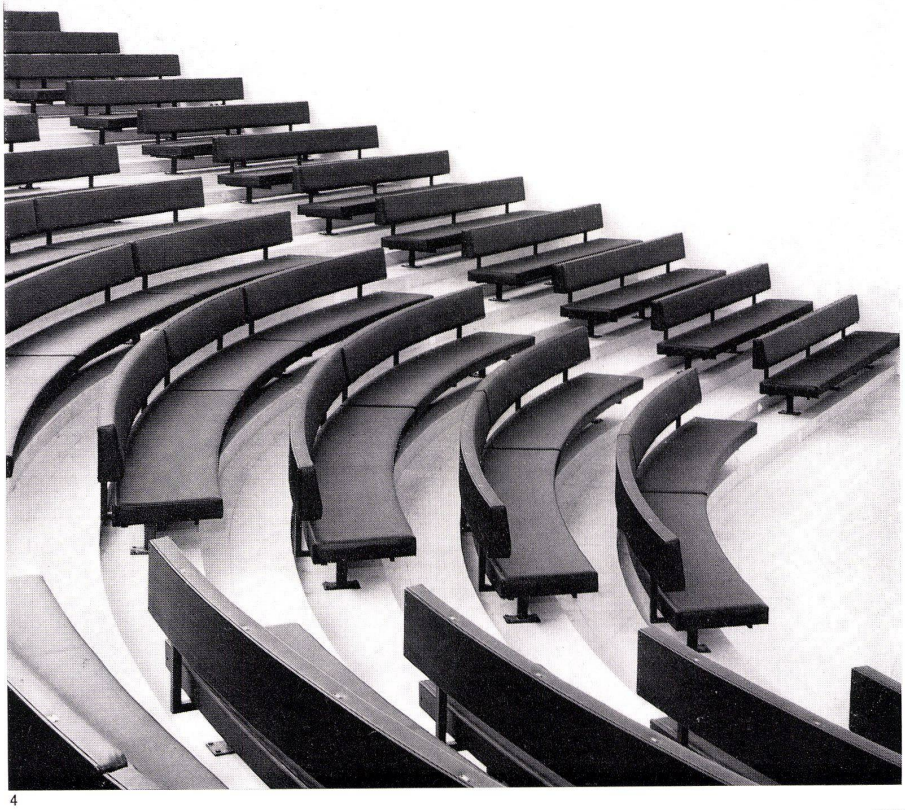
4