Ernst-Reuter-Schule Offenbach (Main)-Rumpenheim = Ecole Ernst Reuter à Offenbach-Rumpenheim = Ernst-Reuter-School at Offenbach-Rumpenheim

Autor(en): **[s.n.]**

Objekttyp: **Article**

Zeitschrift: **Bauen + Wohnen = Construction + habitation = Building + home : internationale Zeitschrift**

Band (Jahr): **16 (1962)**

Heft 7: **Schulbauten = Ecoles = Schools**

PDF erstellt am: **15.05.2024**

Persistenter Link: https://doi.org/10.5169/seals-331250

Nutzungsbedingungen

Die ETH-Bibliothek ist Anbieterin der digitalisierten Zeitschriften. Sie besitzt keine Urheberrechte an den Inhalten der Zeitschriften. Die Rechte liegen in der Regel bei den Herausgebern.
Die auf der Plattform e-periodica veröffentlichten Dokumente stehen für nicht-kommerzielle Zwecke in Lehre und Forschung sowie für die private Nutzung frei zur Verfügung. Einzelne Dateien oder Ausdrucke aus diesem Angebot können zusammen mit diesen Nutzungsbedingungen und den korrekten Herkunftsbezeichnungen weitergegeben werden.
Das Veröffentlichen von Bildern in Print- und Online-Publikationen ist nur mit vorheriger Genehmigung der Rechteinhaber erlaubt. Die systematische Speicherung von Teilen des elektronischen Angebots auf anderen Servern bedarf ebenfalls des schriftlichen Einverständnisses der Rechteinhaber.

Haftungsausschluss

Alle Angaben erfolgen ohne Gewähr für Vollständigkeit oder Richtigkeit. Es wird keine Haftung übernommen für Schäden durch die Verwendung von Informationen aus diesem Online-Angebot oder durch das Fehlen von Informationen. Dies gilt auch für Inhalte Dritter, die über dieses Angebot zugänglich sind.

Ein Dienst der *ETH-Bibliothek*
ETH Zürich, Rämistrasse 101, 8092 Zürich, Schweiz, www.library.ethz.ch

http://www.e-periodica.ch

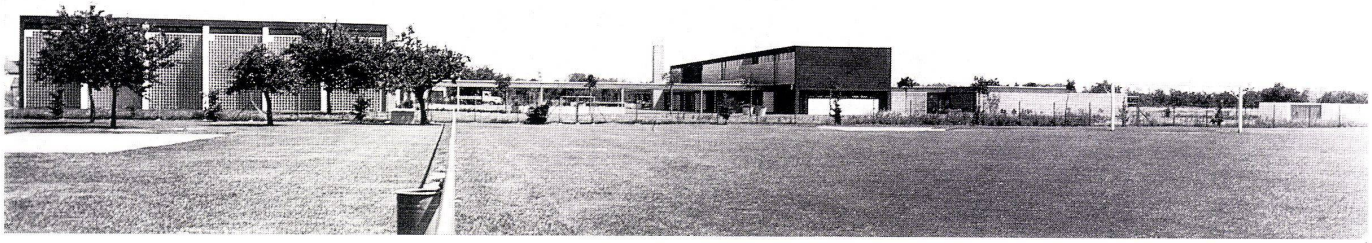

1

Novotny-Mähner, Offenbach (Main)

Ernst-Reuter-Schule Offenbach (Main)-Rumpenheim

Ecole Ernst Reuter à Offenbach-Rumpenheim

Ernst-Reuter-School at Offenbach-Rumpenheim

Der Planung der Ernst-Reuter-Schule Offenbach (Main)-Rumpenheim ging im Jahre 1958 ein Wettbewerb voraus. Zur Ausführung kam der dabei mit dem 1. Preis ausgezeichnete Entwurf.

Die städtebauliche Konzeption geht von einem vorhandenen Grüngürtel zwischen Offenbach und Rumpenheim aus. Die Klassenräume sind zum Grünen orientiert und haben reine Südlage.

An der Zugangsstraße liegen die Turnhalle mit separatem Eingang, das Hausmeisterhaus und der Haupteingang zur Schule. Die Turnhalle wiederum steht in direkter Beziehung zu dem bereits vorhandenen Sportplatz.

Die besonderen baulichen Funktionen dieser Schule liegen darin, daß ein vom Haupteingang vor dem Baukörper liegendes Vordach die äußere Verbindung zu dem stark nach innen angeordneten Klassensystem und zur Turnhalle schafft.

Vier Eingänge führen durch die im Erdgeschoß liegende Verwaltung, Bücherei und Pausenhalle mit Ausstellungsvitrinen und den Toiletten zu den etwas vertieft liegenden Normalklassen mit vorgelagerten Freiunterrichtsplätzen.

Über die von der Pausenhalle offen nach oben führenden Treppen erreicht man die Spezialklassen im 1. Obergeschoß. Sie sind ebenso wie die Normalklassen zum Grüngürtel orientiert. Aus der Verbindung Normalklassentrakt und Spezialklassentrakt ergeben sich durch die einzelnen Zugänge reizvolle Innenhöfe. Der Pausenplatz liegt unmittelbar vor dem Eingangsverbindungsdach und bildet durch die spezielle Lage den Mittelpunkt der Anlage mit individuellen Verwendungsmöglichkeiten.

Bei der Ausführung wurden in erster Linie natürliche Baustoffe mit ihrem natürlichen Äußeren verwendet. Außer den Dachüberständen an der Südseite sind noch Jalousetten zum Sonnenschutz angebracht.

Ein Fahrradunterstellplatz befindet sich neben der Heizung im Untergeschoß.

Die Baukosten einschließlich Außenanlagen, Kleinsportplatz, Gymnastikrasen und besonderer Betriebseinrichtungen betragen rd. 1 600 000,– DM. N.

1
Gesamtansicht von Westen. Links Turnhallengebäude, in der Mitte Verbindungsgang, rechts teilweise zweistöckiger Klassentrakt.

Vue d'ensemble depuis l'ouest. A gauche les salles de gymnastique. Au milieu le couloir de liaison et à droite l'aile des classes.

General view from the west. To the left the gymnasium building, in the middle the junction corridor and to the right the 2-storey classroom block.

2
Klassentrakt von Süden. Im Untergeschoß die Normalklassen mit den Außenunterrichtsräumen.

L'aile des classes depuis le sud. Au sous-sol les classes habituelles.

Classroom block from the south. In the basement are the standard classes with open classrooms.

2

1
Klassentrakt mit den Außenunterrichtsräumen.
L'aile des classes avec les cours en plein-air.
Classroom block with open classes.

1

2
Obergeschoß 1:1000.
Etage supérieur.
Upper storey.

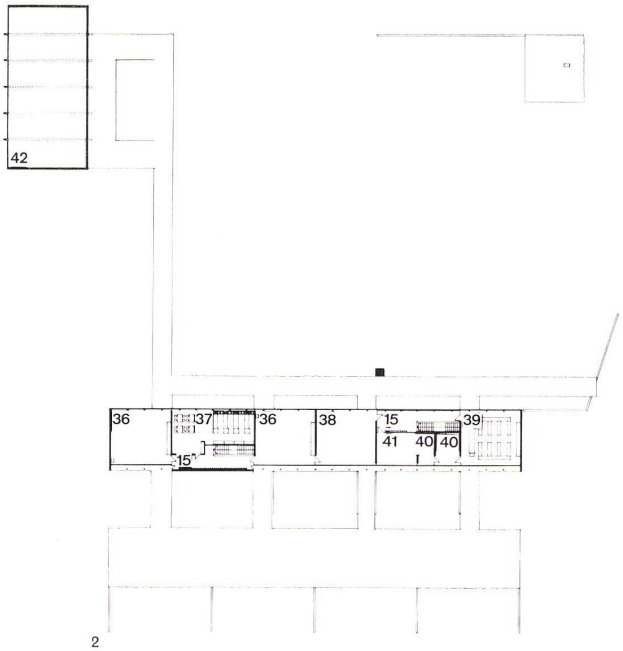

2

3
Erdgeschoß 1:1000.
Rez-de-chaussée.
Ground floor.

1 Eingang / Entrée / Entrance
2 Parkplatz / Parking / Car park
3 Fahrräder / Vélos / Cycles
4 Hausmeister / Concierge / Housemaster
5 WC Lehrer / WC des maîtres / Teachers WC
6 Lehrmittel / Instruction /Teaching aids
7 Pausenhalle / Hall de récréation / Recreation hall
8 Rektorzimmer / Récteur / Principal
9 Elternsprechzimmer / Parloir / Parents' room
10 Lehrmittel / Instruction / Teaching aids
11 Lehrerzimmer / Salle des maîtres / Teachers' room
12 Bibliothek / Bibliothèque / Library
13 WC Mädchen / WC jeunes filles / Girls' lavatory
14 WC Knaben / WC garcons / Boys' lavatory
15 Garderobe / Vestiaires / Cloakroom
16 Normalklassen / Classes habituelles / Standard classes
17 Freiklassen / Classes en plain-air / Free project classes
18 Pausengang / Couloir de récréation / Recreation corridor
19 Pausenhof / Préau / Recreation yard
20 Trinkbrunnen / Fontaine / Fountain
21 1a } Größenbeispiele
22 1 cbm } Größenbeispiele
23 Spiel- und Sportplatz / Place de jeux et de sport / Playground
24 Turnhalle / Salle de gymnastique / Gymnasium
25 Geräteraum / Engins / Equipment
26 Kleingeräte / Engins / Small equipment
27 WC Lehrer / WC des maîtres / Teachers WC
28 Abstellraum / Dépôt / Lumber room
29 WC Mädchen / WC jeunes filles / Girls' lavatories
30 WC Knaben / WC garcons / Boys' lavatories
31 Umkleideraum Knaben / Vestiaire garçons / Boys' changing-rooms
32 Waschraum / Toilettes / Washroom
33 Umkleideraum Mädchen / Vestiaire jeunes filles / Girls' changing-rooms
34 Dusche für Lehrer / Douche des maîtres / Teachers' showers
35 Hausmeister / Concierge / Housemaster
36 Großraumklasse / Classe / Large classroom
37 Lehrküche / Ecole ménagère / Domestic science
38 Werkraum / Atelier / Workshop
39 Naturkunde / Sciences naturelles / Natural sciences
40 Vorbereiten / Préparation / Preparation
41 Ausweichklasse / Disponible / Subsidiary stream
42 Luftraum der Turnhalle / Vide de la salle de gymnastique / Air space of Gymnasium

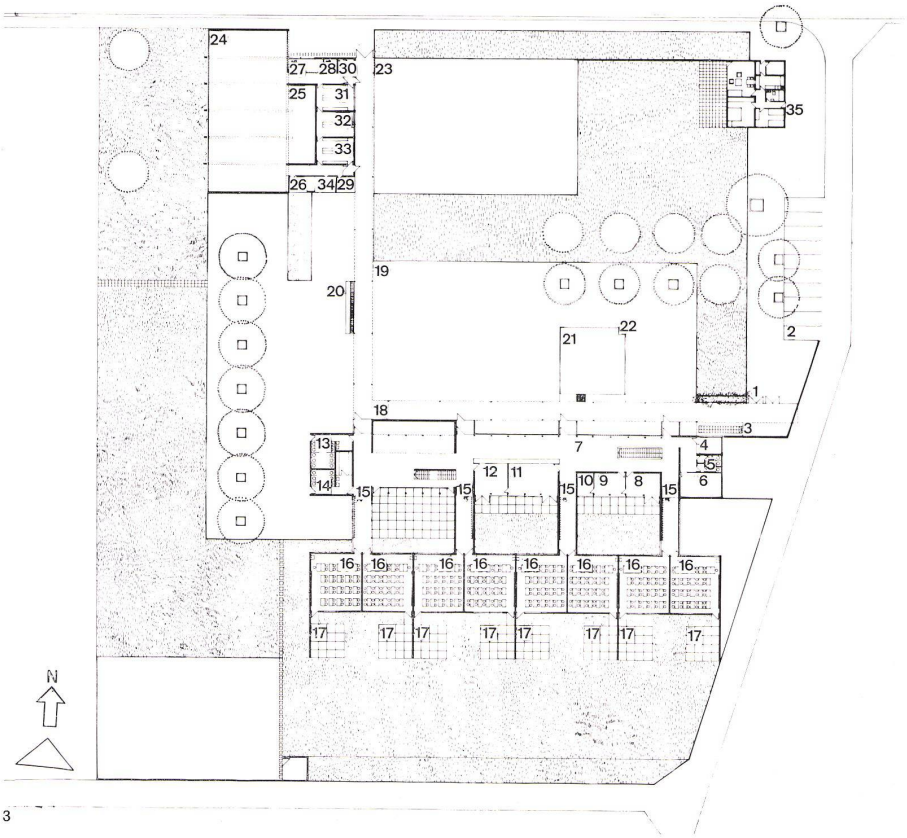

3

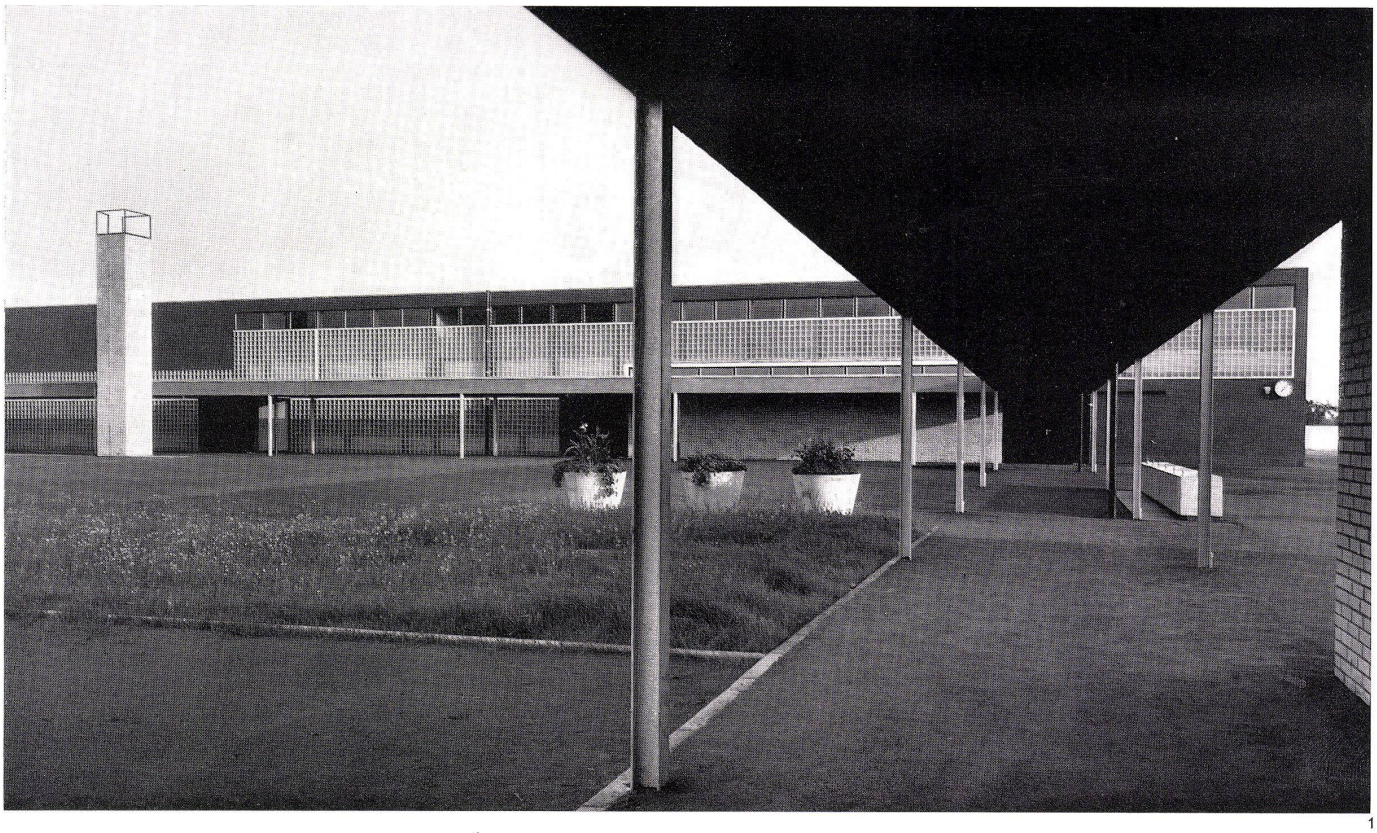

1

1
Verbindungsgang zwischen Turnhalle und Klassentrakt. Vor dem Klassentrakt verläuft unabhängig vom eigentlichen Gebäude das Schutzdach vor den Eingängen.

Couloir de liaison entre la salle de gymnastique et l'aile des classes.

Junction corridor between the gymnasium and the classroom block. In front of the latter is the porch – independent of the building – in front of the entrances.

2
Eine der Treppen, die aus dem Erdgeschoß des Klassentraktes in die Obergeschosse mit den Spezialklassen führen.

Un des escaliers qui conduit du rez-de-chaussée aux étages supérieurs où se trouvent les classes spéciales.

One of the stairs leading from the ground floor of the classroom block upstairs to the special classes.

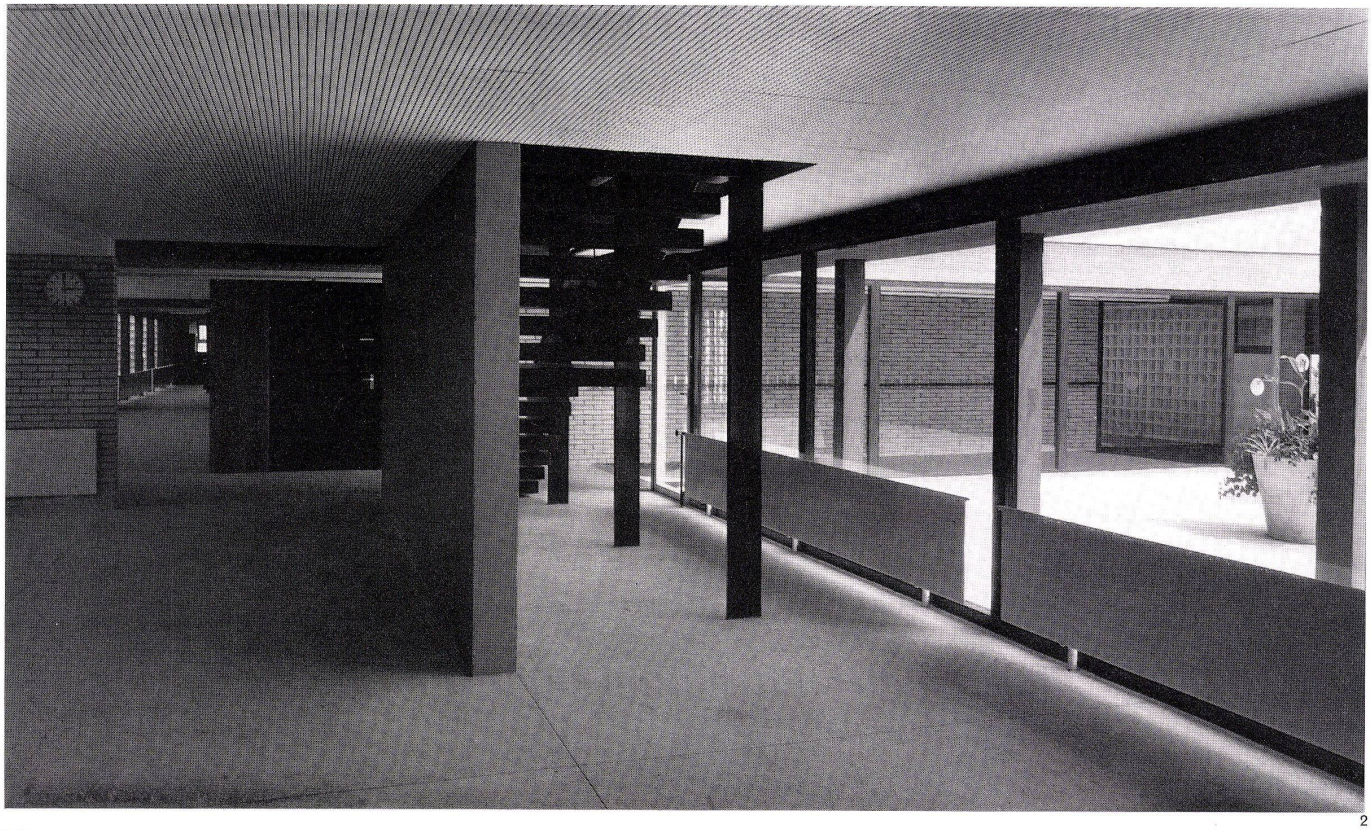

2

1
Blick in einen der zwischen dem zweistöckigen Klassentraktteil und dem Normalklassenflügel liegenden Atriumgarten.
Vue sur un des jardins intérieurs.
View of one of the interior gardens.

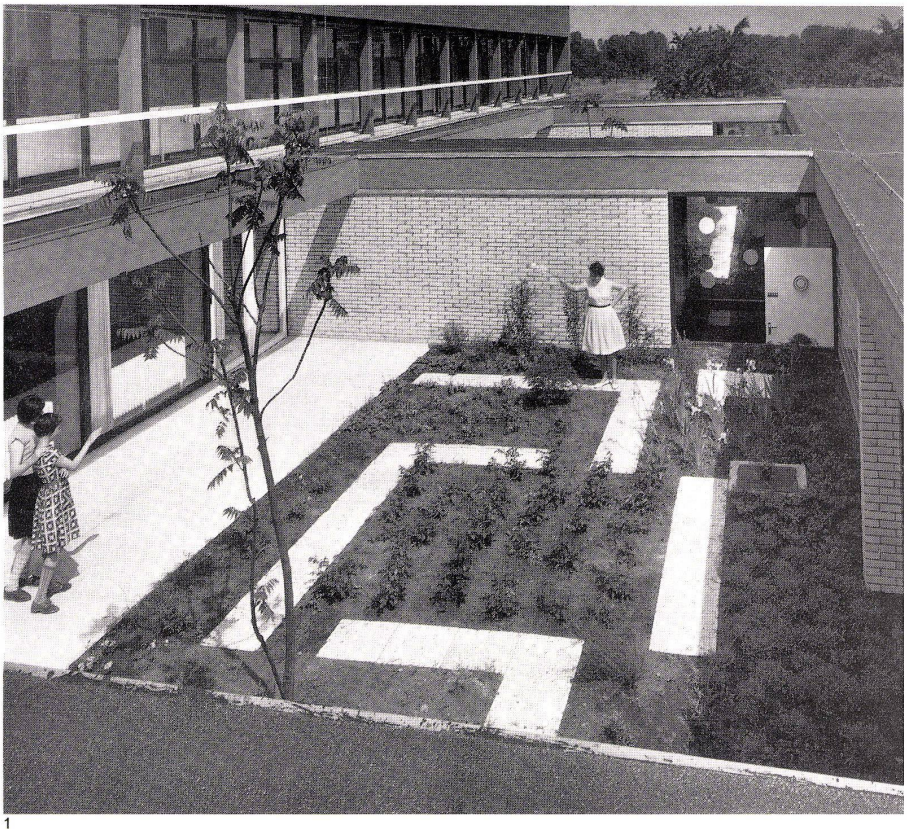

1

2
Eine Normalklasse.
Classe habituelle.
Standard class.

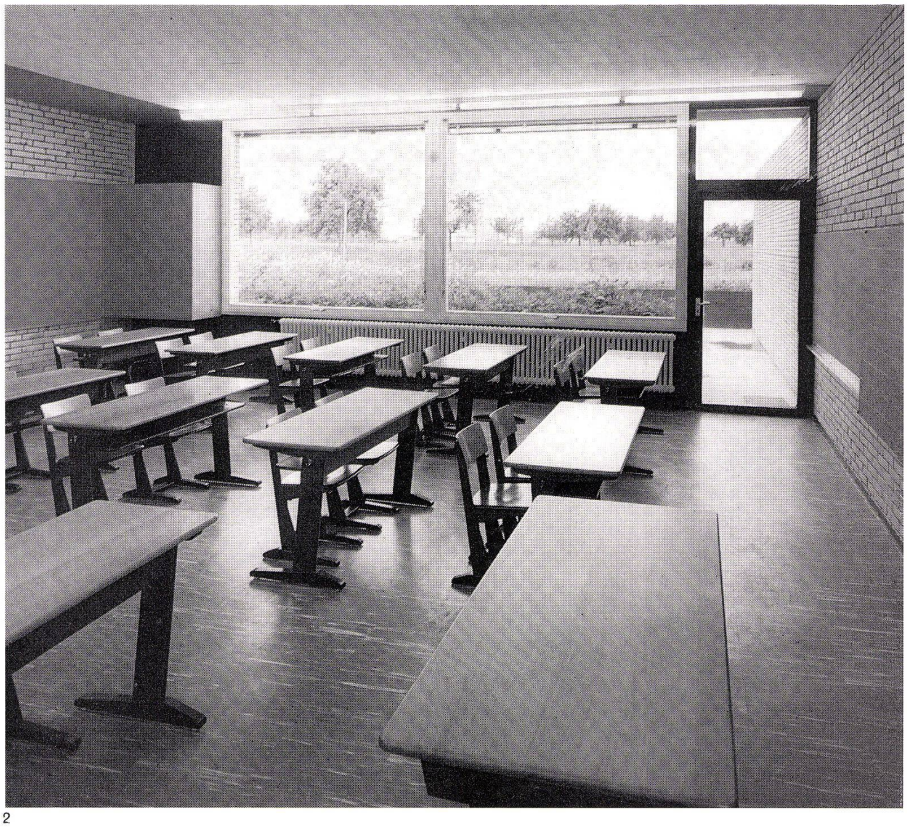

2

3
Physikzimmer.
Salle de physique.
Physics room.

4
Schulküche.
Cuisine scolaire.
School kitchen.

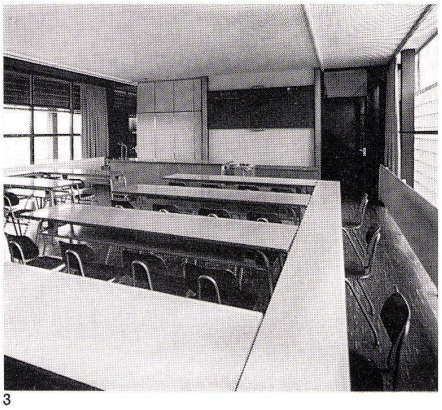

3

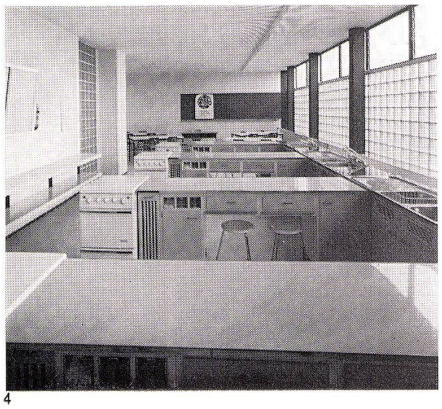

4