Objekttyp: **Advertising**

Zeitschrift: **Bauen + Wohnen = Construction + habitation = Building + home : internationale Zeitschrift**

Band (Jahr): **14 (1960)**

Heft 8: **Industriebau = Bâtiments industriels = Industrial buildings**

PDF erstellt am: **15.05.2024**

Nutzungsbedingungen

Die ETH-Bibliothek ist Anbieterin der digitalisierten Zeitschriften. Sie besitzt keine Urheberrechte an den Inhalten der Zeitschriften. Die Rechte liegen in der Regel bei den Herausgebern.
Die auf der Plattform e-periodica veröffentlichten Dokumente stehen für nicht-kommerzielle Zwecke in Lehre und Forschung sowie für die private Nutzung frei zur Verfügung. Einzelne Dateien oder Ausdrucke aus diesem Angebot können zusammen mit diesen Nutzungsbedingungen und den korrekten Herkunftsbezeichnungen weitergegeben werden.
Das Veröffentlichen von Bildern in Print- und Online-Publikationen ist nur mit vorheriger Genehmigung der Rechteinhaber erlaubt. Die systematische Speicherung von Teilen des elektronischen Angebots auf anderen Servern bedarf ebenfalls des schriftlichen Einverständnisses der Rechteinhaber.

Haftungsausschluss

Alle Angaben erfolgen ohne Gewähr für Vollständigkeit oder Richtigkeit. Es wird keine Haftung übernommen für Schäden durch die Verwendung von Informationen aus diesem Online-Angebot oder durch das Fehlen von Informationen. Dies gilt auch für Inhalte Dritter, die über dieses Angebot zugänglich sind.

Ein Dienst der *ETH-Bibliothek*
ETH Zürich, Rämistrasse 101, 8092 Zürich, Schweiz, www.library.ethz.ch

http://www.e-periodica.ch

Fabrikanlage Renault in Regensdorf

Architekt: Franz Steinbrüchel,
Dipl. Architekt SIA, Weinbergstraße 20, Zürich

Fassadenverkleidung
mit horizontalen Durisol-Außenwandplatten.

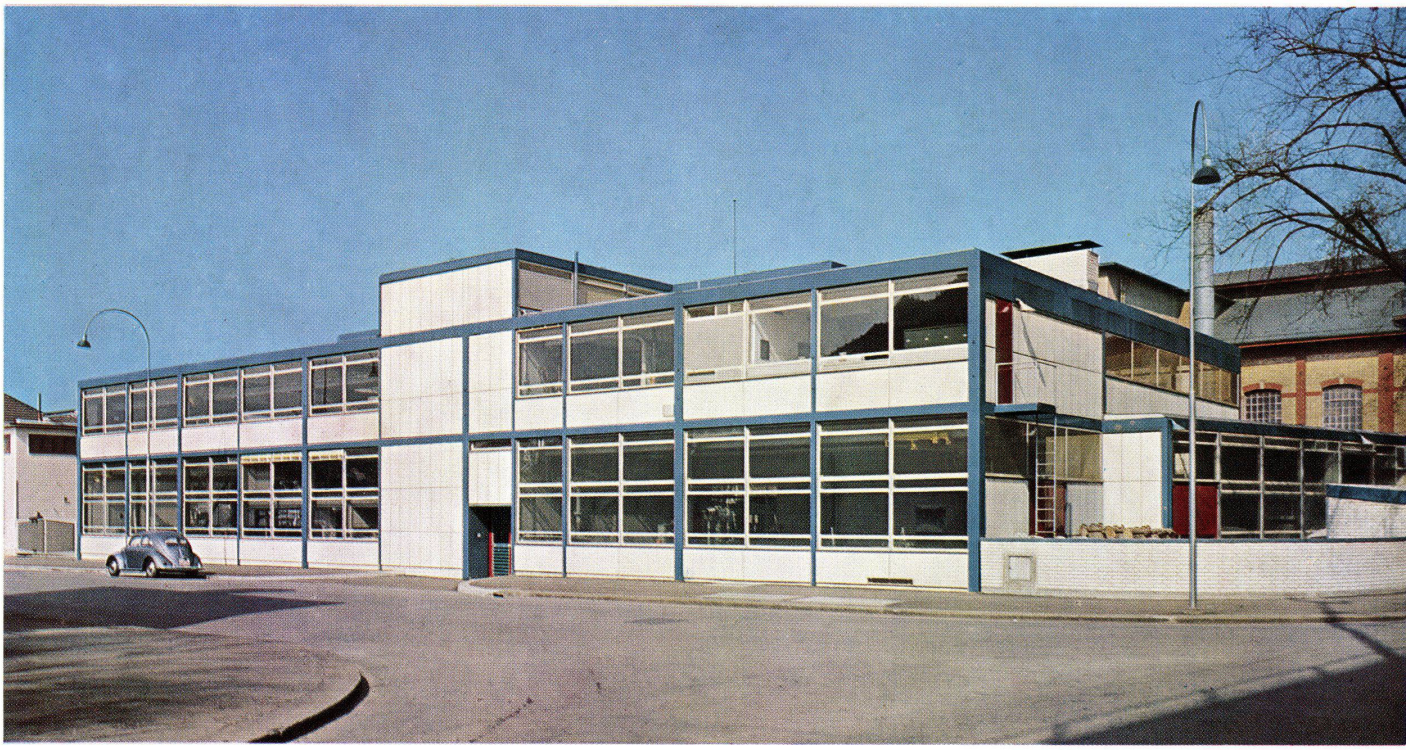

KVA
Kehrichtverbrennungsanstalt Zürich,
Neubau Reparaturwerkstätte

Architekt: Walter Custer, Dipl. Architekt ETH, SIA, SWB,
Jenatschstraße 10, Zürich 2
Mitarbeiter: F. Hochstraßer und L. Fromer.

Fassadenverkleidung
mit vertikalen Durisol-Außenwandplatten,
Dacheindeckung mit Durisol-Dachplatten.

Durisol

Durisol AG für Leichtbaustoffe Dietikon ZH Tel. 051/88 69 81

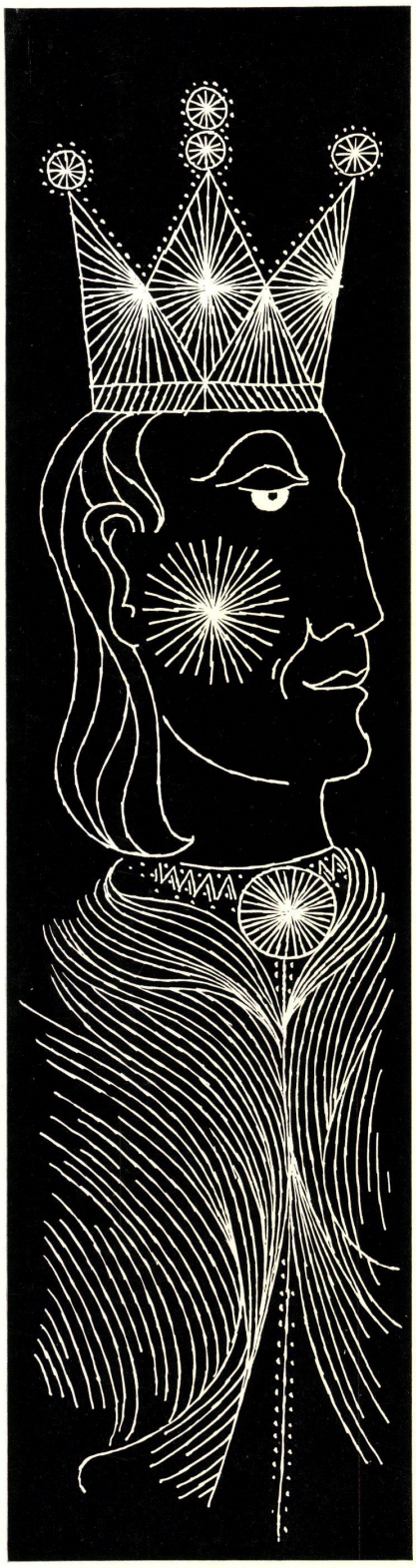

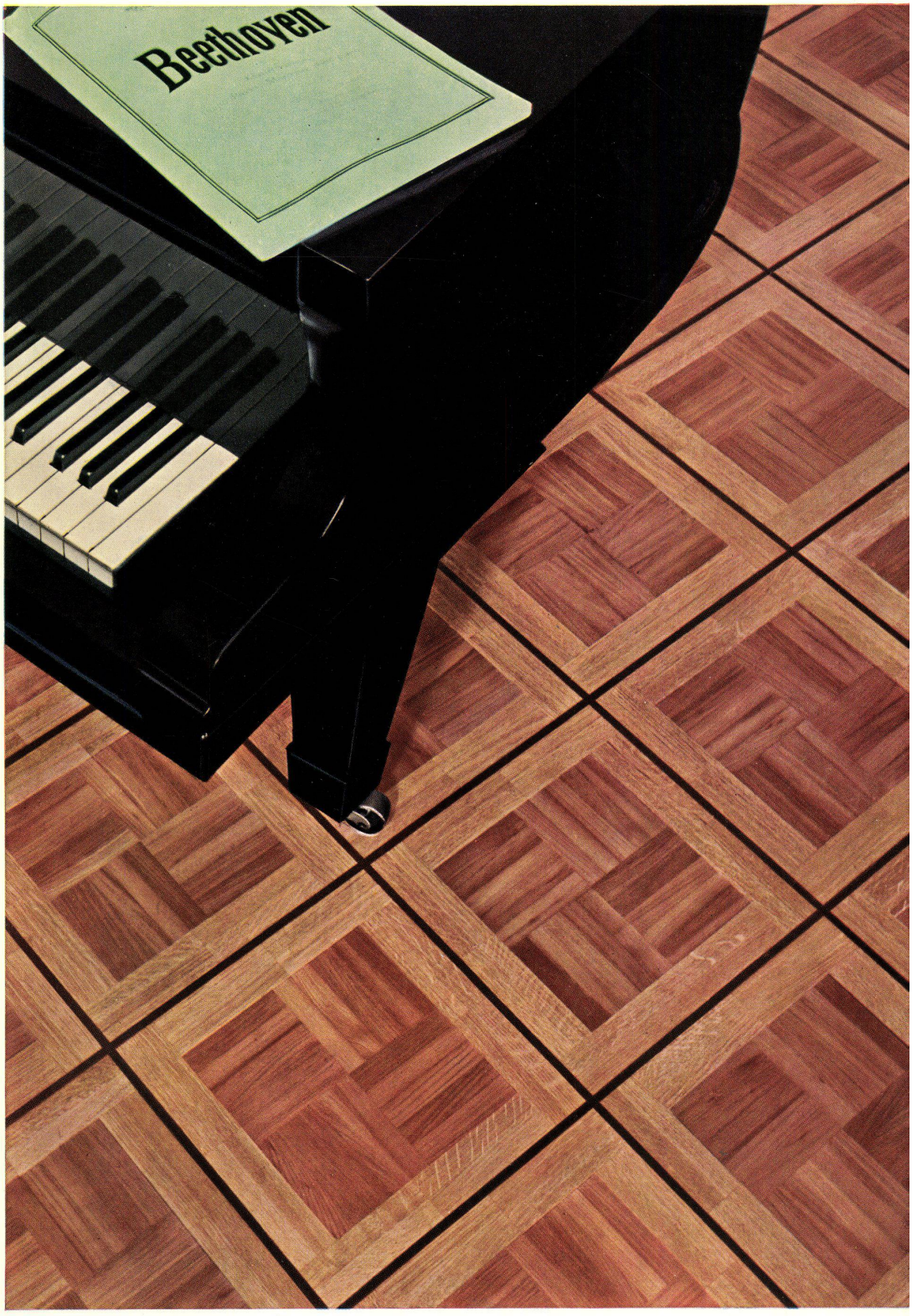

PARQUET
BW
PARKETT

Königlich wohnen Sie auf BW-Parkett

BAUWERK AG

Telefon 071 / 7 37 33

St. Margrethen SG