Objekttyp: **Advertising**

Zeitschrift: **Bauen + Wohnen = Construction + habitation = Building + home : internationale Zeitschrift**

Band (Jahr): **14 (1960)**

Heft 6: **Wohnsiedlungen = Colonies d'habitation = Housing colonies**

PDF erstellt am: **15.05.2024**

Nutzungsbedingungen

Die ETH-Bibliothek ist Anbieterin der digitalisierten Zeitschriften. Sie besitzt keine Urheberrechte an den Inhalten der Zeitschriften. Die Rechte liegen in der Regel bei den Herausgebern.
Die auf der Plattform e-periodica veröffentlichten Dokumente stehen für nicht-kommerzielle Zwecke in Lehre und Forschung sowie für die private Nutzung frei zur Verfügung. Einzelne Dateien oder Ausdrucke aus diesem Angebot können zusammen mit diesen Nutzungsbedingungen und den korrekten Herkunftsbezeichnungen weitergegeben werden.
Das Veröffentlichen von Bildern in Print- und Online-Publikationen ist nur mit vorheriger Genehmigung der Rechteinhaber erlaubt. Die systematische Speicherung von Teilen des elektronischen Angebots auf anderen Servern bedarf ebenfalls des schriftlichen Einverständnisses der Rechteinhaber.

Haftungsausschluss

Alle Angaben erfolgen ohne Gewähr für Vollständigkeit oder Richtigkeit. Es wird keine Haftung übernommen für Schäden durch die Verwendung von Informationen aus diesem Online-Angebot oder durch das Fehlen von Informationen. Dies gilt auch für Inhalte Dritter, die über dieses Angebot zugänglich sind.

Ein Dienst der *ETH-Bibliothek*
ETH Zürich, Rämistrasse 101, 8092 Zürich, Schweiz, www.library.ethz.ch

http://www.e-periodica.ch

Willareth

Kunststofftapete im Siedlungsbau

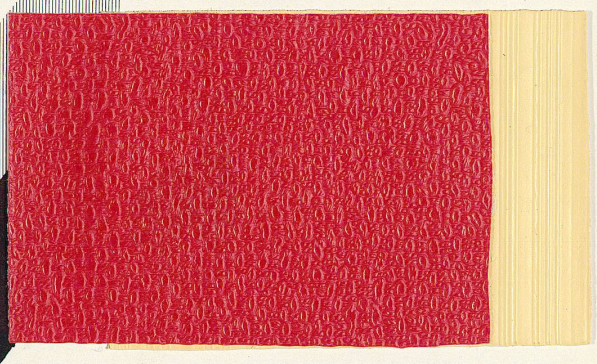

Walcovyl-Wandbekleidung, ein neues Mitglied der Suwide-Familie, besteht aus einer PVC-Plastikschicht auf Spezialpapier.
Walcovyl kommt überall dort in Frage wo Suwide-Wandbekleidung zu teuer ist, wo aber trotzdem eine dauerhafte Lösung gesucht wird, denn auch Walcovyl weist die bekannten PVC-Eigenschaften auf, indem es waschbar, lichtecht, kratz- und schlagfest und weitgehend chemikalienbeständig ist.
Walcovyl verarbeitet sich wie gewöhnliche Tapeten und liegt auch in der gleichen Preislage, so dass es als erste Kunststoff-Wandbekleidung in das Blickfeld modernen Wohnungsbaus gerückt ist.

Walcovyl

Gebrüder Winter & Co., Abteilung Kunststoffe
Nauenstrasse 65, Basel, Telephon (061) 34 99 44

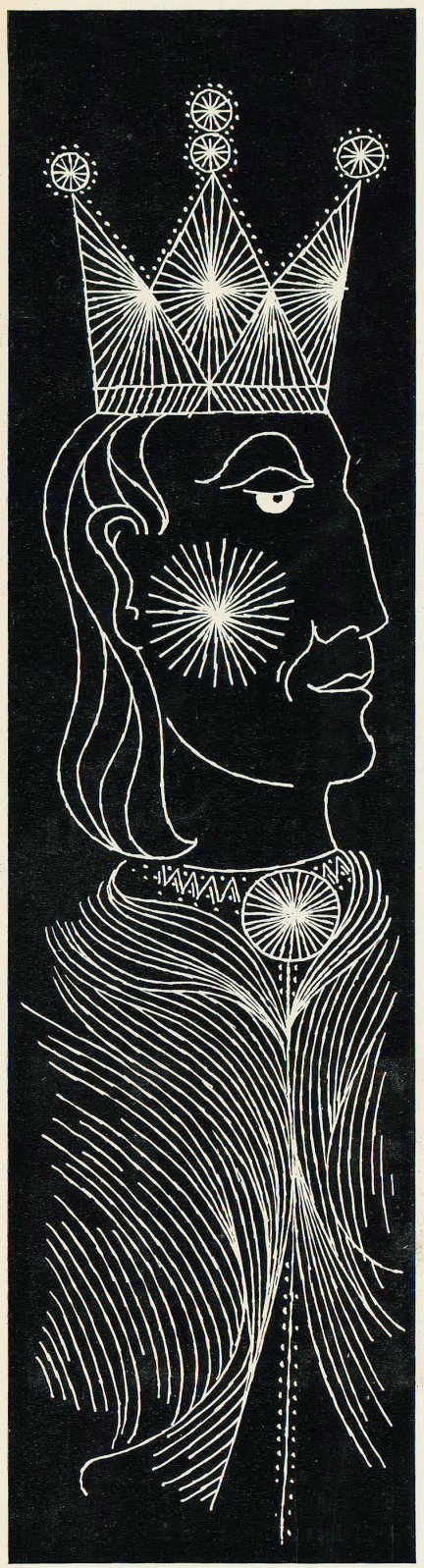

PARQUET

BW

PARKETT

Königlich wohnen Sie auf BW-Parkett

BAUWERK AG

Telefon 071 / 7 37 33

St. Margrethen SG