Objekttyp: **Advertising**

Zeitschrift: **Bauen + Wohnen = Construction + habitation = Building + home : internationale Zeitschrift**

Band (Jahr): **6 (1952)**

Heft 2

PDF erstellt am: **16.05.2024**

Nutzungsbedingungen

Die ETH-Bibliothek ist Anbieterin der digitalisierten Zeitschriften. Sie besitzt keine Urheberrechte an den Inhalten der Zeitschriften. Die Rechte liegen in der Regel bei den Herausgebern.
Die auf der Plattform e-periodica veröffentlichten Dokumente stehen für nicht-kommerzielle Zwecke in Lehre und Forschung sowie für die private Nutzung frei zur Verfügung. Einzelne Dateien oder Ausdrucke aus diesem Angebot können zusammen mit diesen Nutzungsbedingungen und den korrekten Herkunftsbezeichnungen weitergegeben werden.
Das Veröffentlichen von Bildern in Print- und Online-Publikationen ist nur mit vorheriger Genehmigung der Rechteinhaber erlaubt. Die systematische Speicherung von Teilen des elektronischen Angebots auf anderen Servern bedarf ebenfalls des schriftlichen Einverständnisses der Rechteinhaber.

Haftungsausschluss

Alle Angaben erfolgen ohne Gewähr für Vollständigkeit oder Richtigkeit. Es wird keine Haftung übernommen für Schäden durch die Verwendung von Informationen aus diesem Online-Angebot oder durch das Fehlen von Informationen. Dies gilt auch für Inhalte Dritter, die über dieses Angebot zugänglich sind.

Ein Dienst der *ETH-Bibliothek*
ETH Zürich, Rämistrasse 101, 8092 Zürich, Schweiz, www.library.ethz.ch

http://www.e-periodica.ch

Salubra

TAPETEN

nicht alltäglich und doch
für den Alltag

Salubra garantiert lichtecht und waschbar

Tapetenbrevier gratis durch Abteilung 06

SALUBRA A.G., POSTFACH, BASEL 6

Deckenstrahlungsheizungen
Fußbodenheizungen
Fernheizungen
Schwerkraftheizungen
Ölfeuerungsanlagen
Lüftungsanlagen
Sanitäre Anlagen
Umänderungen
und Reparaturen
Ingenieur-Beratungen

Unverbindliche Kostenvoranschläge durch:

Hans Wenzinger

Zürich 1, Obere Zäune 20, Telephon 24 22 08

norm gesetzlich geschützt

Bauteile

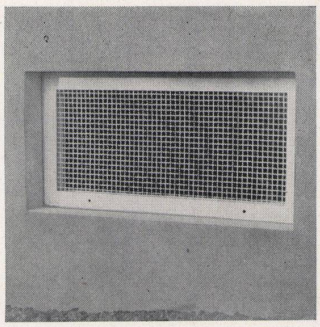

norm Kellerfenster

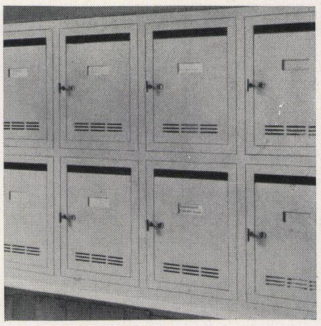

norm Brief- und Milchkasten

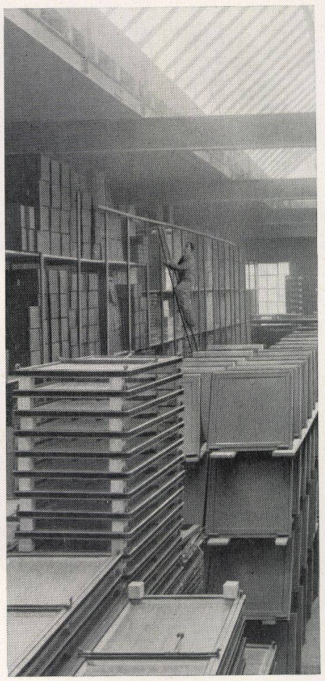

norm Bauteile am Lager

Ab Lager lieferbar

Brief- und Milchkasten
Kellerfenster und -Türen
Kohleneinwürfe
Ventilationseinsätze
Stab- und Gitterroste
Schuhkratzeisen
Teppichrahmen
Waschhängeanlagen
Teppichklopftische
Kleiderschränke

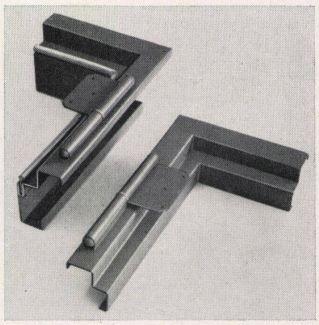

norm Türzargen

Sunway-norm Lamellenstoren

Liefertermine auf Anfrage

Garagetore
Klapptreppen
Zählerschrank-Türen
Sunway-norm Lamellenstoren
Tür- und Fensterzargen
Fensterbänke
Rolladenkasten

Emil Maurer

Metallbau AG

Metallbau AG. Zürich
Anemonenstr. 40
Tel. 051 / 52 13 00