Objekttyp: **Advertising**

Zeitschrift: **Tracés : bulletin technique de la Suisse romande**

Band (Jahr): **130 (2004)**

Heft 03: **Analyse multicritère**

PDF erstellt am: **15.05.2024**

Nutzungsbedingungen

Die ETH-Bibliothek ist Anbieterin der digitalisierten Zeitschriften. Sie besitzt keine Urheberrechte an den Inhalten der Zeitschriften. Die Rechte liegen in der Regel bei den Herausgebern.
Die auf der Plattform e-periodica veröffentlichten Dokumente stehen für nicht-kommerzielle Zwecke in Lehre und Forschung sowie für die private Nutzung frei zur Verfügung. Einzelne Dateien oder Ausdrucke aus diesem Angebot können zusammen mit diesen Nutzungsbedingungen und den korrekten Herkunftsbezeichnungen weitergegeben werden.
Das Veröffentlichen von Bildern in Print- und Online-Publikationen ist nur mit vorheriger Genehmigung der Rechteinhaber erlaubt. Die systematische Speicherung von Teilen des elektronischen Angebots auf anderen Servern bedarf ebenfalls des schriftlichen Einverständnisses der Rechteinhaber.

Haftungsausschluss

Alle Angaben erfolgen ohne Gewähr für Vollständigkeit oder Richtigkeit. Es wird keine Haftung übernommen für Schäden durch die Verwendung von Informationen aus diesem Online-Angebot oder durch das Fehlen von Informationen. Dies gilt auch für Inhalte Dritter, die über dieses Angebot zugänglich sind.

Ein Dienst der *ETH-Bibliothek*
ETH Zürich, Rämistrasse 101, 8092 Zürich, Schweiz, www.library.ethz.ch

http://www.e-periodica.ch

ravaux de forage
avaux de battage

fondations

enceintes
de fouilles

rabattements
de la nappe

RISI

les travaux spéciaux
de génie civil

041 766 99 99 www.risi-ag.ch

GRÂCE A NOUS, IL VOUS FAUT MOINS DE TEMPS POUR GÉRER VOTRE MAGASIN!

Des tâches exigeantes dans la technique d'emmagasinage et de manutention demandent des solutions innovatrices.
A cette fin, nous consacrons l'ensemble de nos connaissances techniques, les dernières technologies et toutes nos expériences acquises. Nos objectifs portent sur des solutions optimales et un haut niveau de qualité, même dans les conditions les plus difficiles.

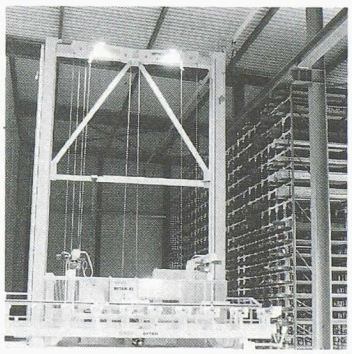

MARTI-TECHNOLOGIE AG
DYTAN KRANBAU
ISO 9001
DNV SCES 012
ZERTIFIKAT NUMMER 7028

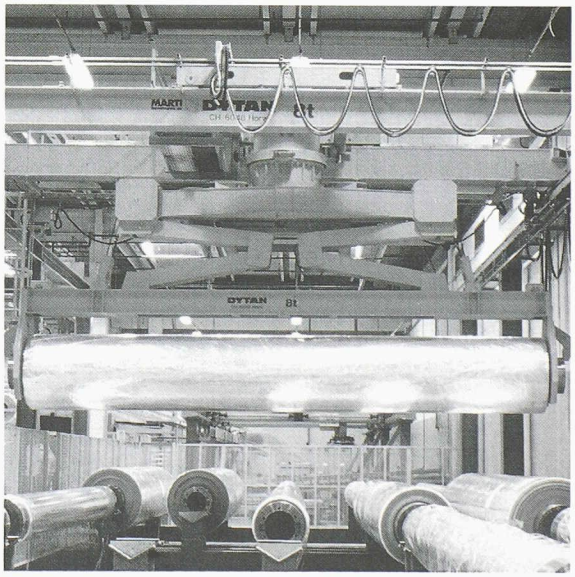

MARTI-DYTAN AG

Dytan-Kranbau, Lager- und Fördersysteme, CH-6048 Horw
Téléphone 041 209 61 61, Fax 041 209 61 62

Villas **fine-forest**, construction de qualité suisse, écologique, concept bois à basse-énergie, projets sur mesure.>>> www.luder-bois.ch
Nous recherchons un architecte diplômé pour conception, gestion et suivi de projets. Expérience exigée. Envoyez vos coordonnées à patrick@luder-bois.ch

CONCOURS

Organisateur et renseignements	Sujet CI : concours d'idées – CP : concours de projet PO : procédure ouverte – PQ : préqualification OH : offre d'honoraires MEP : mandat d'études parallèles	Conditions d'admission (Composition du jury - professionnels)	Date reddition (Date limite d'inscription)	TRACÉS N° Page
Chemins de fer fédéraux Infrastruktur PM-OL-LD Tannwaldstrasse 2 CH - 4601 Olten Fax 0512 29 56 11	**Restructuration des bâtiments de la gare de Bienne (CP, PQ)** - nouveau	Equipes pluridisciplinaires pilotées par un architecte (J. Saager, M. C. Betrix, C. Joye, L. Staffelbach, U. Rohner, M. Linder, J. F. Deriaz, P. Krähenbühl)	1er mars 2004 (4 février 2004)	
Stadtbauten Bern Zieglerstrasse 62 Case postale CH - 3000 Berne 14	**Etablissement médico-social Alexandra, Berne (CP, PO)** - nouveau	Architectes établis en Suisse ou dans l'un des pays signataires de l'accord OMC/WTO	16 avril 2004 (9 février 2004)	
Ecole de Zollikon Kurt Brunner Buchholzstrasse 5 Ch - 8702 Zollikon Fax 01 396 37 51 kurt.brunner@schulezollikon.ch <www.schulezollikon.ch>	**Bâtiments scolaires Oescher (CP, PO)** - nouveau	Architectes établis en Suisse ou dans l'un des pays signataires de l'accord OMC/WTO (Peter Märkli, Matthias Ackermann, Guido Hager)	28 mai 2004 (13 février 2004)	
«Animation artistique du Plateau de Pérolles» Université de Fribourg Section bâtiments M. Paul Lagast Avenue de l'Europe 20 CH - 1700 Fribourg	**Concours de projets pour l'animation artistique des nouveaux bâtiments universitaires sur le Plateau de Pérolles, à Fribourg (CP, PQ)**	Personnes pouvant justifier d'une formation et/ou d'une expérience professionnelle dans le domaine des arts visuels, ainsi que dans celui d'aménagement d'espaces publics	13 février 2004 16h00	
Magazine Abstract « Concours insider Henniez » Rue de l'Ale 30 Ch - 1003 Lausanne <www.insider-by-henniez.ch>	**Projet et réalisation d'un objet destiné à contenir du liquide (CI, PO)**	Diplômés d'une école de design, des Beaux-Arts ou d'architecture, suisse ou étrangère, ayant terminé leur formation depuis moins de dix ans, de nationalité suisse ou établis en Suisse au 1er janvier 2004	13 février 2004	
International High-Rise Award p/a Ingo Schrader architekt Fax +49 69 154 095 95 highrise@schrader-architekt.de <www.highrise-frankfurt.de>	**Prix international concernant les immeubles de plus de 100 m. de hauteur, achevés depuis moins de 18 mois**	Architectes du monde entier (Dominique Perrault, Nicolas Grimshaw, Jörg Schlaich)	26 février 2004	
Bundesimmobiliengesellschaft p/a Architekturbüro Kampits u. Gamerith KEG Nibelungengasse 76 A - 8010 Graz Fax +43/316/327 589-22 KFU03@kampits.at <www.kampits.at>	**Centre pour les bio-sciences moléculaires - ZMB (CP, PO)**	Architectes de l'Union européenne et de Suisse (Gertraude Kaufmann, Günter Hofmann, Barbara Nehring, Thomas Mrak, Bernhard Hafner, Birgit Rudacs, Peter Wipfler)	26 février 2004	