Objekttyp: **TableOfContent**

Zeitschrift: **Tracés : bulletin technique de la Suisse romande**

Band (Jahr): **129 (2003)**

Heft 24: **Montrer Suisse**

PDF erstellt am: **29.04.2024**

Nutzungsbedingungen

Die ETH-Bibliothek ist Anbieterin der digitalisierten Zeitschriften. Sie besitzt keine Urheberrechte an den Inhalten der Zeitschriften. Die Rechte liegen in der Regel bei den Herausgebern.
Die auf der Plattform e-periodica veröffentlichten Dokumente stehen für nicht-kommerzielle Zwecke in Lehre und Forschung sowie für die private Nutzung frei zur Verfügung. Einzelne Dateien oder Ausdrucke aus diesem Angebot können zusammen mit diesen Nutzungsbedingungen und den korrekten Herkunftsbezeichnungen weitergegeben werden.
Das Veröffentlichen von Bildern in Print- und Online-Publikationen ist nur mit vorheriger Genehmigung der Rechteinhaber erlaubt. Die systematische Speicherung von Teilen des elektronischen Angebots auf anderen Servern bedarf ebenfalls des schriftlichen Einverständnisses der Rechteinhaber.

Haftungsausschluss

Alle Angaben erfolgen ohne Gewähr für Vollständigkeit oder Richtigkeit. Es wird keine Haftung übernommen für Schäden durch die Verwendung von Informationen aus diesem Online-Angebot oder durch das Fehlen von Informationen. Dies gilt auch für Inhalte Dritter, die über dieses Angebot zugänglich sind.

Ein Dienst der *ETH-Bibliothek*
ETH Zürich, Rämistrasse 101, 8092 Zürich, Schweiz, www.library.ethz.ch

http://www.e-periodica.ch

SOMMAIRE

5 ÉDITORIAL

« Ils bâtissent la ville... »
Francesco Della Casa

Petit croquis déplacé
Mix & Remix

6 ARCHITECTURE

Montrer Suisse
Francesco Della Casa

Dresser pavillon
Francesco Della Casa

Cirque de montagne
Anna Hohler

Le cadeau de la Suisse à l'ONU
Maroun Zahar

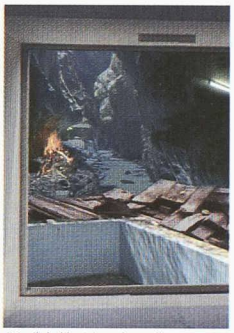

Détail de l'intérieur du pavillon « Der Berg » (Document sabarchitekten)

20 CRITIQUE

Architecture locale et/ou territoriale
Vincent Mangeat

Une révolution architecturale dans une ville-musée
Alexandra Kaourova

28 DISTINCTION

Diplôme d'architecture : mention SIA-Vaud 2003
Francesco Della Casa

30 NOTES DE LECTURE

31 ACTUALITÉ

32 INFORMATIONS SIA

- Assemblée des délégués
- Priorités de la SIA pour 2004
- Evolution de l'emploi dans les bureaux d'étude au 3e trimestre 2003
- Actualité sur le front de la normalisation
- Nouveauté de la SIA : vademecum pour les futurs maîtres de l'ouvrage
- Rappel : qualification des entreprises de construction métallique
- RPH 2003 : questions - réponses
- Chronique juridique

42 TABLEAU DES CONCOURS

44 MÉMENTO

46 DERNIER MOT

Paraît chez le même éditeur : tec21

n° 49 – 28 novembre 2003 / **Frischer Wind im Tunnel** / Tunnelimpressionen / Pilze kitten Böden / Uni Luzern - Fragen an Beteiligte
n° 49-50 – 5 décembre 2003 / **Kaufrausch** / Möbiusband und Arkadien in Ebisquare/ Superzeichen und Landmark in Westside / Bühne für Waren in Zürich