Objekttyp: **Advertising**

Zeitschrift: **Tracés : bulletin technique de la Suisse romande**

Band (Jahr): **129 (2003)**

Heft 03: **Contradictions autoroutières**

PDF erstellt am: **29.04.2024**

**Nutzungsbedingungen**

Die ETH-Bibliothek ist Anbieterin der digitalisierten Zeitschriften. Sie besitzt keine Urheberrechte an den Inhalten der Zeitschriften. Die Rechte liegen in der Regel bei den Herausgebern.
Die auf der Plattform e-periodica veröffentlichten Dokumente stehen für nicht-kommerzielle Zwecke in Lehre und Forschung sowie für die private Nutzung frei zur Verfügung. Einzelne Dateien oder Ausdrucke aus diesem Angebot können zusammen mit diesen Nutzungsbedingungen und den korrekten Herkunftsbezeichnungen weitergegeben werden.
Das Veröffentlichen von Bildern in Print- und Online-Publikationen ist nur mit vorheriger Genehmigung der Rechteinhaber erlaubt. Die systematische Speicherung von Teilen des elektronischen Angebots auf anderen Servern bedarf ebenfalls des schriftlichen Einverständnisses der Rechteinhaber.

**Haftungsausschluss**

Alle Angaben erfolgen ohne Gewähr für Vollständigkeit oder Richtigkeit. Es wird keine Haftung übernommen für Schäden durch die Verwendung von Informationen aus diesem Online-Angebot oder durch das Fehlen von Informationen. Dies gilt auch für Inhalte Dritter, die über dieses Angebot zugänglich sind.

Ein Dienst der *ETH-Bibliothek*
ETH Zürich, Rämistrasse 101, 8092 Zürich, Schweiz, www.library.ethz.ch

**http://www.e-periodica.ch**

# BILLIEUX

**Certifiés** ISO 9001
ISO 14001

**ZSCHOKKE CONSTRUCTION SA**

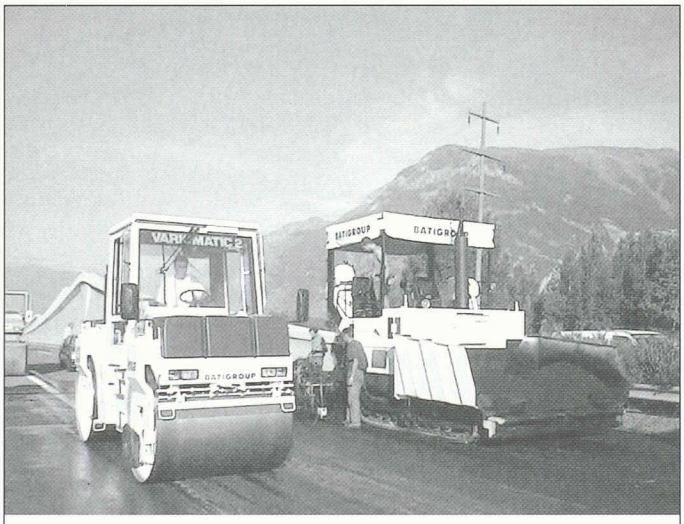


**PARTOUT ...**
**PROCHE DE VOUS ...**
**POUR MIEUX VOUS SERVIR**

**BATIGROUP SA**
**Valais**
**Route de Vissigen 20**
**CH-1950 SION**

**BATIGROUP**

## Camille Antille
## V A L - A L U

Constructions métalliques
et vente matériel aluminium

Route de Chippis
CH-3966 Chalais
Tél. 027 458 28 94
Fax 027 458 21 69

**Mega SA**

Case postale 693
Route du Levant 121
1920 Martigny
Tél. 027 722 77 70
Fax 027 722 07 70
Email: info@mega-sa.ch
Site: www.mega-sa.ch

sablage bois – béton – acier
assainissement du béton
réfection de terrasses et balcons
sols sans joint en résine
étanchéités et revêtements spéciaux
chapes liquides

mergozzi sa
route de cossonay 28
1040 échallens

**A participé à la réalisation de lots sur la N5.**

# Viagroup

Bureau d'ingénieurs et
Laboratoire d'analyses routières

STS 090

Praz-Roussy 3
CH- 1032 Romanel/Lausanne
Tél. ++41 21 732 13 37
Fax. ++41 21 732 13 95
Site http://www.viagroup.ch

entreprise formatrice 99/2000 OFFT apprentissage

*Essais sur matériaux* — Contrôle de production et de mise en oeuvre, formulations pour nouvelles constructions et remises en état

*Auscultation des chaussées* — Relevés visuels et auscultations à grand rendement : projet et réseau selon concept « sur mesure »

*Gestion de l'entretien* — Conception, configuration et installation de logiciels pour banque de données et systèmes de gestion

*Recherche et conseils* — Engagement continu dans la recherche sur le plan national et Européen

# SARER

- Construction de routes
- Génie civil
- Etanchéité

SARER
19-21, rue de Morges
1023 Crissier
Tél. 021 706 21 40
Fax 021 706 21 59
E-mail sarer@sarer.ch

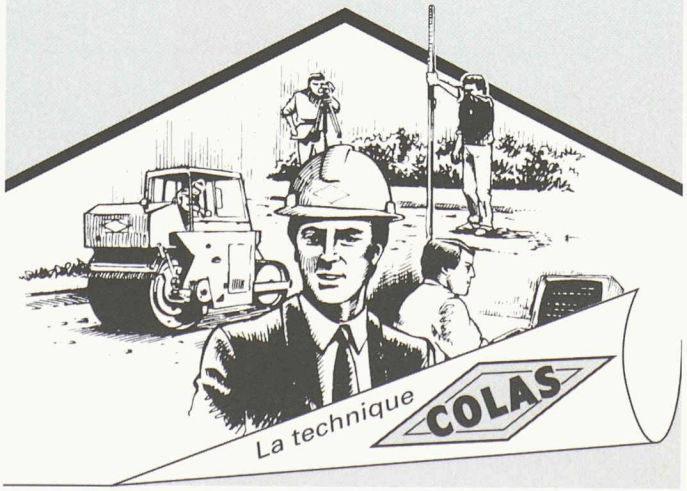


UNE ÉQUIPE FORTE AU SERVICE DE LA COLLECTIVITÉ

# SLIPSTOP

Agent exclusif Suisse romande

Traitements antidérapants des sols, douches et baignoires par microgravure

ANTIDERAPANT
**NEGLISSEPLUS**
SARL

Associé gérant **MICHEL MEIER**

CH-1880 Bex – Zone industrielle

Tél. 024 463 26 00
Fax 024 463 26 01
Portable 079 210 72 31
www.antiderapant.ch