Objekttyp: **Advertising**

Zeitschrift: **Tracés : bulletin technique de la Suisse romande**

Band (Jahr): **129 (2003)**

Heft 14: **Deltametropol, un manifeste**

PDF erstellt am: **29.04.2024**

Nutzungsbedingungen

Die ETH-Bibliothek ist Anbieterin der digitalisierten Zeitschriften. Sie besitzt keine Urheberrechte an den Inhalten der Zeitschriften. Die Rechte liegen in der Regel bei den Herausgebern.
Die auf der Plattform e-periodica veröffentlichten Dokumente stehen für nicht-kommerzielle Zwecke in Lehre und Forschung sowie für die private Nutzung frei zur Verfügung. Einzelne Dateien oder Ausdrucke aus diesem Angebot können zusammen mit diesen Nutzungsbedingungen und den korrekten Herkunftsbezeichnungen weitergegeben werden.
Das Veröffentlichen von Bildern in Print- und Online-Publikationen ist nur mit vorheriger Genehmigung der Rechteinhaber erlaubt. Die systematische Speicherung von Teilen des elektronischen Angebots auf anderen Servern bedarf ebenfalls des schriftlichen Einverständnisses der Rechteinhaber.

Haftungsausschluss

Alle Angaben erfolgen ohne Gewähr für Vollständigkeit oder Richtigkeit. Es wird keine Haftung übernommen für Schäden durch die Verwendung von Informationen aus diesem Online-Angebot oder durch das Fehlen von Informationen. Dies gilt auch für Inhalte Dritter, die über dieses Angebot zugänglich sind.

Ein Dienst der *ETH-Bibliothek*
ETH Zürich, Rämistrasse 101, 8092 Zürich, Schweiz, www.library.ethz.ch

http://www.e-periodica.ch

Revêtements de sols sans joints

repoxit les créateurs des planchers de Winterthur

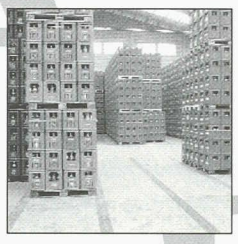

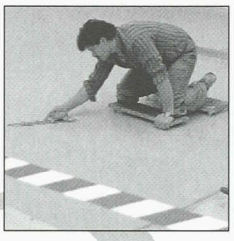

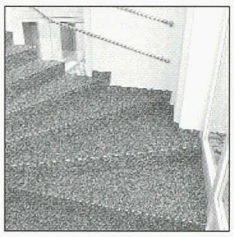

Résine synthétique
Un matériau étanche, résistant au poinçonnement et à l'abrasion.

Xylolite
Un matériau à protection thermique, antiglissant et sans poussière.

Béton dur
Un matériau d'entretien facile, sans poussière, résistant à l'abrasion et à la compression.

Depuis des décennies, les revêtements de planchers sont notre passion. Qualité et service sont impeccables. Nous maîtrisons de part en part les problèmes de planchers...
... prenez-nous au mot.

repoxit

Die Bodenmacher aus Winterthur

Repoxit AG
Helgenstrasse 21
Case postale
CH-8404 Winterthur
Tél. +41 (0) 52 242 17 21
Fax +41 (0) 52 242 93 91
www.repoxit.com

Le nouveau profil de façade en acier et en aluminium

Deux fois plus attractif!

MONTATWIN®
dans toutes les couleurs
MONTACOLOR®

Demandez votre collection création et planification MONTATWIN®

Montana Systèmes de Construction SA
Durisolstrasse 11, CH-5612 Villmergen
Tél. ++41 (0)56 619 85 85, Fax ++41 (0)56 619 86 10
CH-1028 Préverenges
Tél. ++41 (0)21 801 92 92, Fax ++41 (0)21 801 92 93
www.montana-ag.ch, info@montana-ag.ch

MONTANA
Une entreprise de Corus Building Systems