Objekttyp: **Advertising**

Zeitschrift: **Tracés : bulletin technique de la Suisse romande**

Band (Jahr): **129 (2003)**

Heft 01/02: **Promenade / barge**

PDF erstellt am: **29.04.2024**

Nutzungsbedingungen

Die ETH-Bibliothek ist Anbieterin der digitalisierten Zeitschriften. Sie besitzt keine Urheberrechte an den Inhalten der Zeitschriften. Die Rechte liegen in der Regel bei den Herausgebern.
Die auf der Plattform e-periodica veröffentlichten Dokumente stehen für nicht-kommerzielle Zwecke in Lehre und Forschung sowie für die private Nutzung frei zur Verfügung. Einzelne Dateien oder Ausdrucke aus diesem Angebot können zusammen mit diesen Nutzungsbedingungen und den korrekten Herkunftsbezeichnungen weitergegeben werden.
Das Veröffentlichen von Bildern in Print- und Online-Publikationen ist nur mit vorheriger Genehmigung der Rechteinhaber erlaubt. Die systematische Speicherung von Teilen des elektronischen Angebots auf anderen Servern bedarf ebenfalls des schriftlichen Einverständnisses der Rechteinhaber.

Haftungsausschluss

Alle Angaben erfolgen ohne Gewähr für Vollständigkeit oder Richtigkeit. Es wird keine Haftung übernommen für Schäden durch die Verwendung von Informationen aus diesem Online-Angebot oder durch das Fehlen von Informationen. Dies gilt auch für Inhalte Dritter, die über dieses Angebot zugänglich sind.

Ein Dienst der *ETH-Bibliothek*
ETH Zürich, Rämistrasse 101, 8092 Zürich, Schweiz, www.library.ethz.ch

http://www.e-periodica.ch

GRÂCE A NOUS, IL VOUS FAUT MOINS DE TEMPS POUR GÉRER VOTRE MAGASIN!

Des tâches exigeantes dans la technique d'emmagasinage et de manutention demandent des solutions innovatrices. A cette fin, nous consacrons l'ensemble de nos connaissances techniques, les dernières technologies et toutes nos expériences acquises. Nos objectifs portent sur des solutions optimales et un haut niveau de qualité, même dans les conditions les plus difficiles.

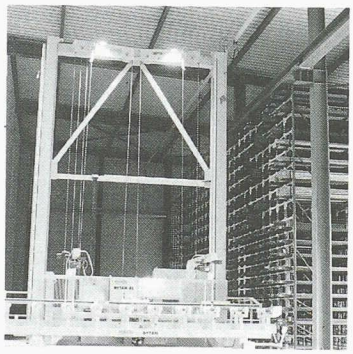

MARTI-TECHNOLOGIE AG
DYTAN KRANBAU
ISO 9001
DNV SCES 012
ZERTIFIKAT NUMMER 7028

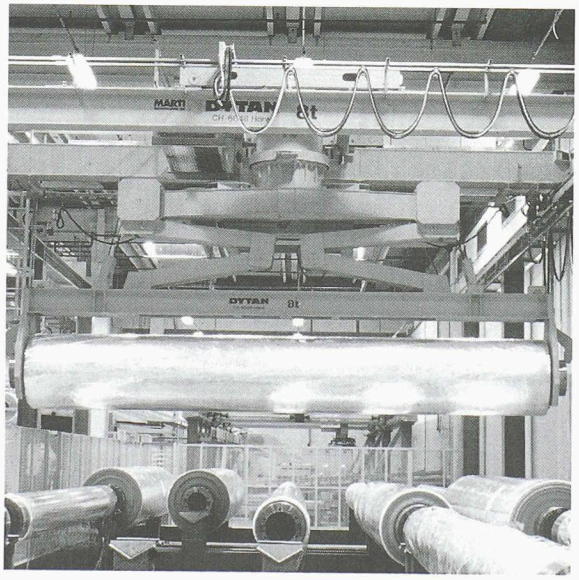

MARTI-DYTAN AG

Dytan-Kranbau, Lager- und Fördersysteme, CH-6048 Horw
Téléphone 041 209 61 61, Fax 041 209 61 62

Rampini
Construction

Il n'y a pas que les enfants qui aiment construire

Entreprise générale
Bâtiment
Rénovation
Génie civil
Travaux du lac
Travaux spéciaux
de la construction

QUALITY ASSURED FIRM ISO 9001 SGS 70458

Rampini+Cie SA Genève
Route du Nant-d'Avril 59 · CH-1214 Vernier
Tél. 022 306 18 00 · Fax 022 306 18 90
www.rampini.ch
courrier@rampini.ch