Zeitschrift: Bulletin technique de la Suisse romande
Band: 102 (1976)
Heft: 10

Werbung

Nutzungsbedingungen
Die ETH-Bibliothek ist die Anbieterin der digitalisierten Zeitschriften auf E-Periodica. Sie besitzt keine Urheberrechte an den Zeitschriften und ist nicht verantwortlich für deren Inhalte. Die Rechte liegen in der Regel bei den Herausgebern beziehungsweise den externen Rechteinhabern. Das Veröffentlichen von Bildern in Print- und Online-Publikationen sowie auf Social Media-Kanälen oder Webseiten ist nur mit vorheriger Genehmigung der Rechteinhaber erlaubt. Mehr erfahren

Conditions d'utilisation
L'ETH Library est le fournisseur des revues numérisées. Elle ne détient aucun droit d'auteur sur les revues et n'est pas responsable de leur contenu. En règle générale, les droits sont détenus par les éditeurs ou les détenteurs de droits externes. La reproduction d'images dans des publications imprimées ou en ligne ainsi que sur des canaux de médias sociaux ou des sites web n'est autorisée qu'avec l'accord préalable des détenteurs des droits. En savoir plus

Terms of use
The ETH Library is the provider of the digitised journals. It does not own any copyrights to the journals and is not responsible for their content. The rights usually lie with the publishers or the external rights holders. Publishing images in print and online publications, as well as on social media channels or websites, is only permitted with the prior consent of the rights holders. Find out more

Download PDF: 09.07.2025

ETH-Bibliothek Zürich, E-Periodica, https://www.e-periodica.ch

NOUVELLE PEINTURE

JALTOP

Jusqu'à 3 couches par jour!..

semi-brillant,
100% acrylique
diluable à l'eau
pour tous les supports:

bois,
bois agglomérés,
amiante-ciment,
plâtre,
ciment,
béton,
tôle zinguée,
fer, etc.

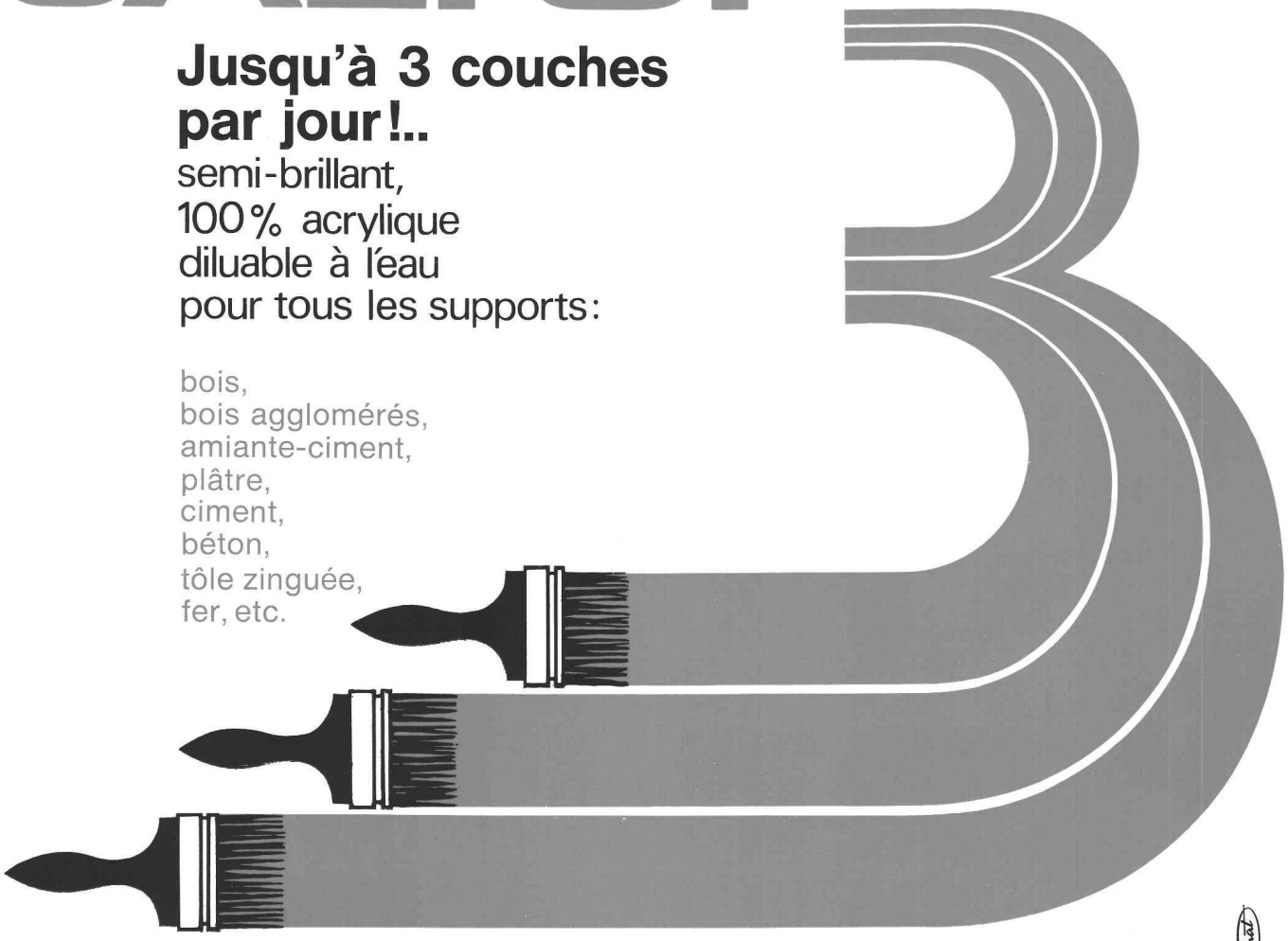

JALTOP est à base de résine Hydrosol. Ce n'est ni un émail, ni une dispersion. Toutefois, ses multiples avantages dérivent de ces deux catégories de peintures :
Très haut pouvoir de pénétration sur supports neufs ; inaltérabilité à la lumière ; souplesse et élasticité incomparables ; haute résistance aux intempéries ; séchage rapide et pas d'écaillage sur supports sains (sur fer dérouillé, prévoir une couche d'antirouille) ; facilement lavable. JALTOP s'applique aisément au pinceau, au rouleau ou au pistolet.
JALTOP est livrable en 18 teintes de base permettant, après mélange avec JALTOP blanc, de composer un nombre considérable de teintes.
Pour de plus amples détails, contactez nos services techniques

Une peinture JALLUT est toujours une bonne peinture pensez-y !

Dépôts à : Lausanne, Genève, La Chaux-de-Fonds, Neuchâtel, Montreux, Yverdon, Bienne, Fribourg, Sion, Lugano; Morges, Paul Sandoz et Fils; Dilack AG Lucerne

JALLUT SA., fabrique de couleurs et vernis

BUSSIGNY, Lausanne
Tél. 021 / 89 15 15

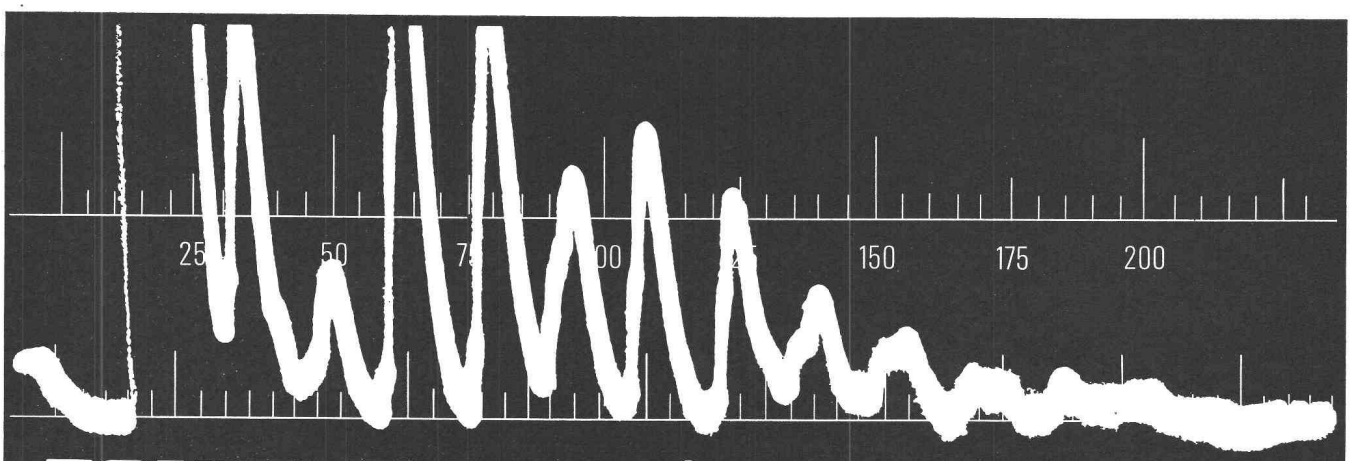

FONTE SULZER®

40.10 f

Plus qu'une marque: un signe de qualité!

Des petites pièces de précision et d'énormes «morceaux» d'un poids de coulée jusqu'à 120 tonnes sont fabriqués année après année dans les fonderies modernes Sulzer. Avec la haute charge spécifique actuelle de certaines pièces de machines, celles-ci sont soumises à une forte sollicitation continue. Cette dernière n'a peut-être pas grande importance lorsqu'il s'agit de la pince à perforer du contrôleur de tram. Mais dans les cas où l'énergie de l'eau accumulée vient frapper des aubes de turbines jour après jour pendant des années, où des autoclaves doivent contenir des pressions et où des organes de machines sont soumis à des forces qui dépassent notre entendement – et ils le sont! –, Sulzer garantit toujours une fonte impeccable.

La fonte Sulzer est le signe par excellence pour une fonte de qualité. Pour une fonte résistante à l'usure. Pour une fonte saine jusqu'à la moelle – et aussi pour une fonte étanche aux gaz haute pression.

La maison Sulzer connaît sa responsabilité. C'est pourquoi elle n'épargne aucun effort pour contrôler ses produits de fonderie également sous le rapport d'une structure impeccable. De manière approfondie et rationnelle. Même les plus grosses pièces. Aux ultrasons. Avec isotopes. Et aussi avec le nouvel accélérateur linéaire. Par conséquent, une fois de plus:

Demandez à Sulzer si vous avez des problèmes de fonte!

Téléphone: 052 81 54 19
Sulzer Frères
Société Anonyme
8401 Winterthour/Suisse
Division Fonderies

SULZER

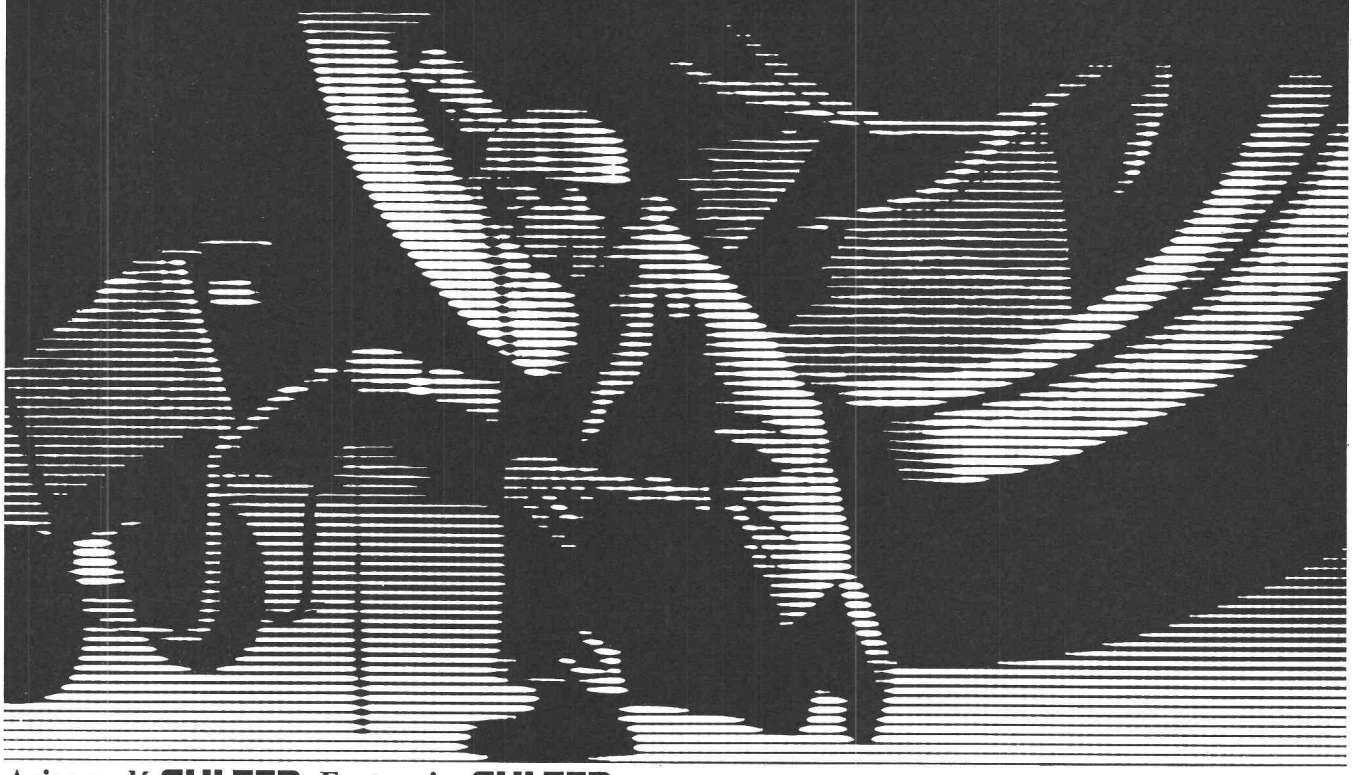

Acier coulé SULZER Fonte grise SULZER
Fonte sphérolitique SULZER Fonte de métaux non ferreux SULZER Fonte de précision SULZER

Super-Confort

Anti-éblouissant
réglable
à volonté

Protection solaire
protection
variable
contre les rayons
solaires

Eclairage naturel réglable
progressivement
jusqu'à
obscurcissement

Ventilation Aération
Aération des locaux
par coupole
ou par ventilateur

L'excellente **COUPOLE WEMA-SC*** est la première qui solutionne l'éclairage zénithal des locaux

***avec Super-Confort** protection solaire et obscurcissement par lamelles orientables, réglables par bouton poussoir.

– spécialement bon marchée
– peut être installée dans coupoles existantes
– demandez notre documentation ou notre voiture de démonstration

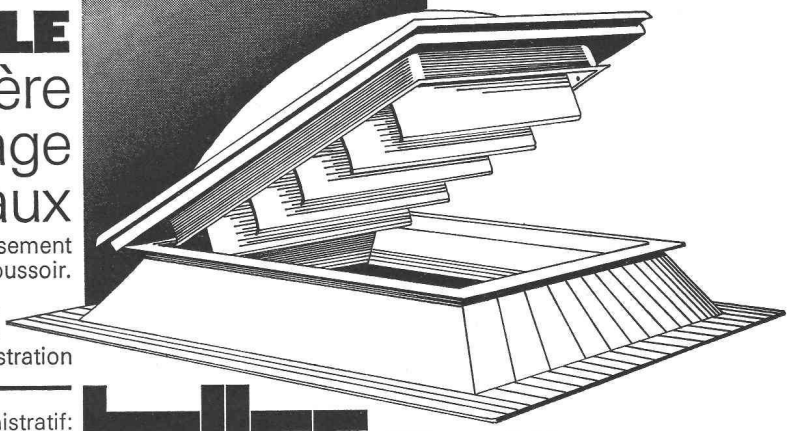

Siegfried Keller SA
Route de la Maladière 22, 1022 Chavannes
Tél. 021 35 07 12

Siège administratif:
8304 Wallisellen
Succursale à Berne

keller

une activité
Unikeller

GRIESSER Parois mobiles

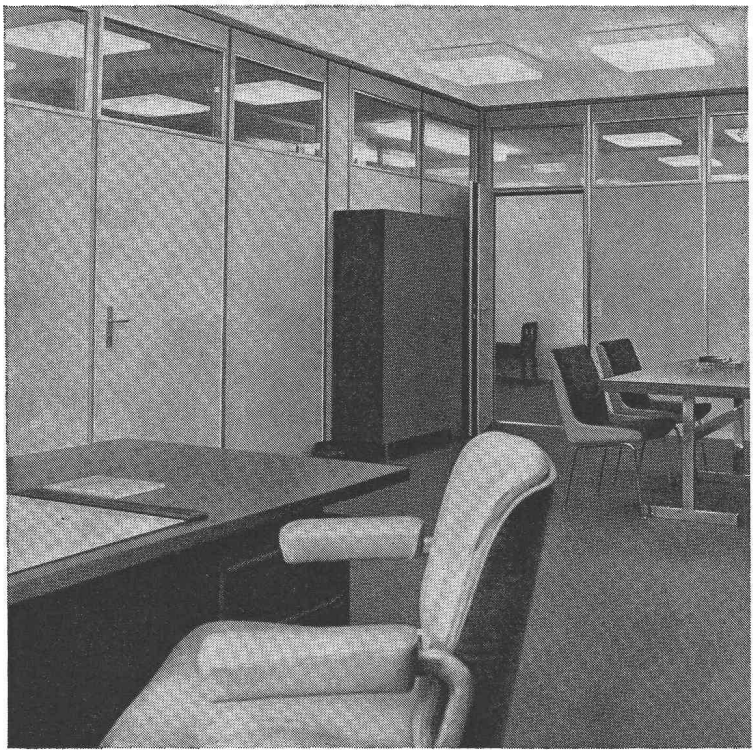

* Une meilleure utilisation de l'espace disponible...

... constitue aujourd'hui un véritable impératif économique. A cet effet, l'un des moyens les plus efficaces vous est offert par les parois amovibles de construction légère, qui peuvent se déplacer au fur et à mesure des besoins changeants.

Depuis de longues années, Griesser est spécialisé dans la fabrication de **parois mobiles insonores d'un prix avantageux, pouvant être intégralement réemployées.** Vous trouverez certainement dans notre nouvel assortiment de 8 types de base la paroi répondant à vos exigences spécifiques:

- éléments en ligne ou à angle droit
- insonorisation atteignant plus de 45 dB la pour parois pleines, plus de 42 dB la pour portes et plus de 40 dB la pour éléments vitrés (certificats EFEM)
- résistance au feu allant jusqu'à F 120 (certificats EFEM)
- surface à votre choix
- exécution avec ou sans profils de recouvrement
- épaisseurs de 42 à 140 mm
- possibilité de montage sans vis
- flexibilité extrême quant aux raccordements aux façades

Veuillez vous adresser à nos spécialistes déjà au stade de la planification. Ils se feront un plaisir de vous conseiller sur toutes les mesures à prendre sur le plan de la construction en vue d'arriver à l'insonorisation souhaitée.

Agences en Suisse romande:
GENÈVE 022 / 92 04 16 ● LAUSANNE 021 / 26 18 40 ● NEUCHÂTEL 038 / 25 96 12 ● SIERRE 027 / 5 07 54

GRIESSER
GRIESSER SA, 8355 AADORF TEL. 052/47 25 21

HARTMANN
lutte contre le bruit

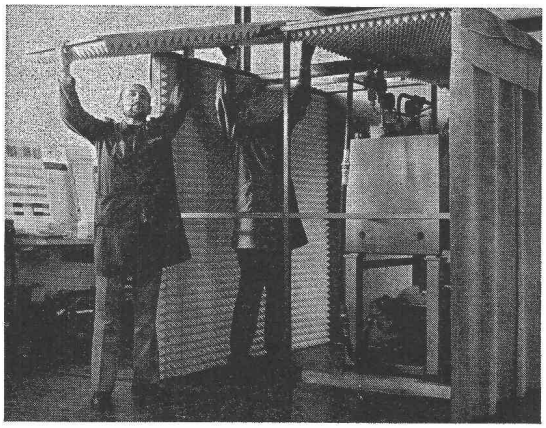

Montage d'une cabine antibruit

Les nuisances du bruit se font remarquer dans tous les domaines. Le bruit trop excessif présente un grand danger pour notre environnement.

HARTMANN vous offre une vaste gamme de produits pour l'isolation phonique de diverses sources de bruit.

Nattes en plomb-caoutchouc OPTIMIT

Elles se prêtent à la confection de rideaux antibruit, tentes antibruit, etc.

Toiles de fond OPTI-DUUU

Ce produit offre de nombreux avantages, p. ex. :
- bonne isolation phonique, malgré une épaisseur restreinte du matériel
- grande résistance à l'huile et autres produits chimiques.

Eléments d'absorption M 33 système MAIBACH

Ces éléments en matière synthétique thermo-plastifiés sont indiqués pour la protection de nombreuses sources de bruit, p. ex. :
- bruit provoqué par des machines et appareils
- bruit de chantiers et d'industries.

Demandez notre documentation détaillée. **Nos spécialistes se feront un plaisir de vous conseiller.** Votre appel téléphonique suffit.

HARTMANN + CO SA

Dépt. Isolation phonique
2500 **Bienne,** tél. (032) 42 01 42

BULLETIN TECHNIQUE DE LA SUISSE ROMANDE

PUBLICATION DE LA SOCIÉTÉ DES ÉDITIONS DES ASSOCIATIONS TECHNIQUES UNIVERSITAIRES

102e année N° 10 13 mai 1976

Organe officiel

de la Société suisse des ingénieurs et des architectes
de la Société vaudoise des ingénieurs et des architectes (SVIA)
de la Section genevoise de la SIA
de l'Association des anciens élèves de l'EPFL (Ecole polytechnique fédérale de Lausanne)
des Groupes romands des anciens élèves de l'EPFZ (Ecole polytechnique fédérale de Zurich)
et de l'Association suisse des ingénieurs-conseils (ASIC).

Sommaire

Editorial, par *Jean-Pierre Weibel* 187

Hôpitaux de zone: alternative ou complément? 188

Etude d'une famille généralisée d'éléments spatiaux de barre courbe, par *Maurice-H. Derron* et *Jaroslav Jiroušek* 192

Bibliographie. 191, 198

Divers 196

Ecole polytechnique fédérale de Lausanne . . . 196

Congrès 196

Informations SIA 197

Communications SVIA 197

Postes à pourvoir 198

Documentation générale 198

Informations diverses 198

Dans le prochain numéro :

Revalorisation de l'énergie par accumulation hydraulique (fin)

Régie des annonces

IVA

IVA SA de publicité internationale
1004 Lausanne, 19, av. Beaulieu, tél. 021/37 72 72

Siège central :
8035 Zurich, Beckenhofstr. 16, tél. 01/26 97 40