Objekttyp: **FrontMatter**

Zeitschrift: **Bulletin technique de la Suisse romande**

Band (Jahr): **100 (1974)**

Heft 6: **Société vaudoise des ingénieurs et des architectes: 1874-1974**

PDF erstellt am: **16.05.2024**

Nutzungsbedingungen

Die ETH-Bibliothek ist Anbieterin der digitalisierten Zeitschriften. Sie besitzt keine Urheberrechte an den Inhalten der Zeitschriften. Die Rechte liegen in der Regel bei den Herausgebern.
Die auf der Plattform e-periodica veröffentlichten Dokumente stehen für nicht-kommerzielle Zwecke in Lehre und Forschung sowie für die private Nutzung frei zur Verfügung. Einzelne Dateien oder Ausdrucke aus diesem Angebot können zusammen mit diesen Nutzungsbedingungen und den korrekten Herkunftsbezeichnungen weitergegeben werden.
Das Veröffentlichen von Bildern in Print- und Online-Publikationen ist nur mit vorheriger Genehmigung der Rechteinhaber erlaubt. Die systematische Speicherung von Teilen des elektronischen Angebots auf anderen Servern bedarf ebenfalls des schriftlichen Einverständnisses der Rechteinhaber.

Haftungsausschluss

Alle Angaben erfolgen ohne Gewähr für Vollständigkeit oder Richtigkeit. Es wird keine Haftung übernommen für Schäden durch die Verwendung von Informationen aus diesem Online-Angebot oder durch das Fehlen von Informationen. Dies gilt auch für Inhalte Dritter, die über dieses Angebot zugänglich sind.

Ein Dienst der *ETH-Bibliothek*
ETH Zürich, Rämistrasse 101, 8092 Zürich, Schweiz, www.library.ethz.ch

http://www.e-periodica.ch

per 2595 18. MRZ. 1974

BULLETIN TECHNIQUE DE LA SUISSE ROMANDE

1874-1974

Société vaudoise des ingénieurs et des architectes

ETH-BIBLIOTHEK ZÜRICH

100e année N° 6 Pages 113-144

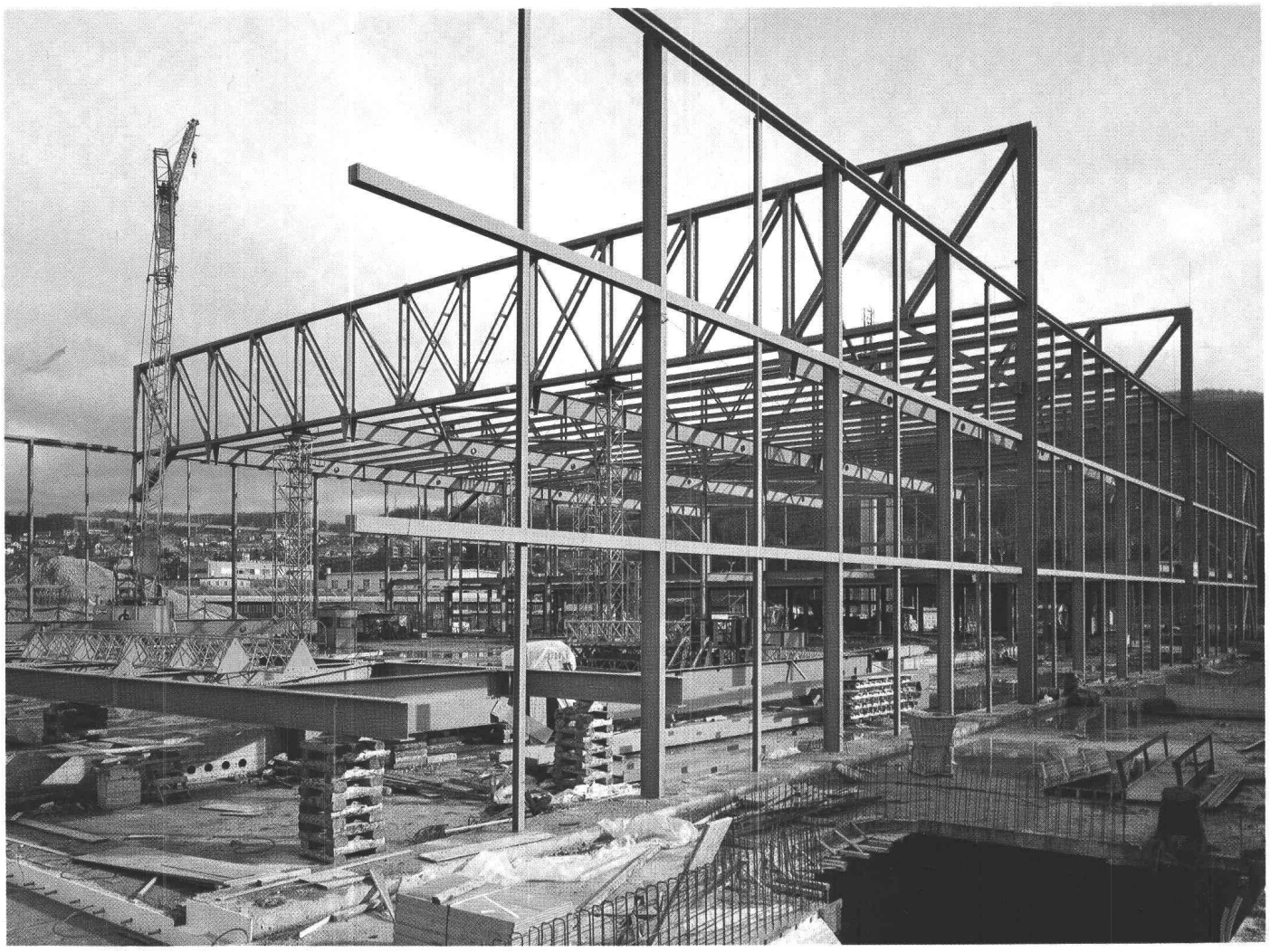

Voir page 144 du présent numéro.

Halle de stockage TT (constructions PTT), 4144 Arlesheim
Maître de l'ouvrage : Direction générale des PTT, division des bâtiments
Architectes : Baur architectes BSA/SIA, Bâle
Projet de la halle : C. M. Prince, ing. dipl. EPF/ASIC, Bâle
Entreprises de constructions métalliques : Zwahlen & Mayr SA, Giovanola Frères SA, ACMV.