Objekttyp: **FrontMatter**

Zeitschrift: **Bulletin technique de la Suisse romande**

Band (Jahr): **93 (1967)**

Heft 25

PDF erstellt am: **16.05.2024**

Nutzungsbedingungen

Die ETH-Bibliothek ist Anbieterin der digitalisierten Zeitschriften. Sie besitzt keine Urheberrechte an den Inhalten der Zeitschriften. Die Rechte liegen in der Regel bei den Herausgebern.
Die auf der Plattform e-periodica veröffentlichten Dokumente stehen für nicht-kommerzielle Zwecke in Lehre und Forschung sowie für die private Nutzung frei zur Verfügung. Einzelne Dateien oder Ausdrucke aus diesem Angebot können zusammen mit diesen Nutzungsbedingungen und den korrekten Herkunftsbezeichnungen weitergegeben werden.
Das Veröffentlichen von Bildern in Print- und Online-Publikationen ist nur mit vorheriger Genehmigung der Rechteinhaber erlaubt. Die systematische Speicherung von Teilen des elektronischen Angebots auf anderen Servern bedarf ebenfalls des schriftlichen Einverständnisses der Rechteinhaber.

Haftungsausschluss

Alle Angaben erfolgen ohne Gewähr für Vollständigkeit oder Richtigkeit. Es wird keine Haftung übernommen für Schäden durch die Verwendung von Informationen aus diesem Online-Angebot oder durch das Fehlen von Informationen. Dies gilt auch für Inhalte Dritter, die über dieses Angebot zugänglich sind.

Ein Dienst der *ETH-Bibliothek*
ETH Zürich, Rämistrasse 101, 8092 Zürich, Schweiz, www.library.ethz.ch

http://www.e-periodica.ch

Per 2393

BULLETIN TECHNIQUE DE LA SUISSE ROMANDE

SOMMAIRE

DISTRIBUTION DES CONCENTRATIONS AUTOUR D'UNE SOURCE PONCTUELLE CONTINUE PAR VENT NUL
CONCEPTIONS RÉCENTES DANS LA MESURE DES ÉCOULEMENTS ATMOSPHÉRIQUES
SYSTÈME ANÉMOMÉTRIQUE NEZ
BIBLIOGRAPHIE — DIVERS — LES CONGRÈS — CARNET DES CONCOURS
DOCUMENTATION GÉNÉRALE — INFORMATIONS DIVERSES

ETH-BIBLIOTHEK ZÜRICH

93e année N° 25 Pages 347-362

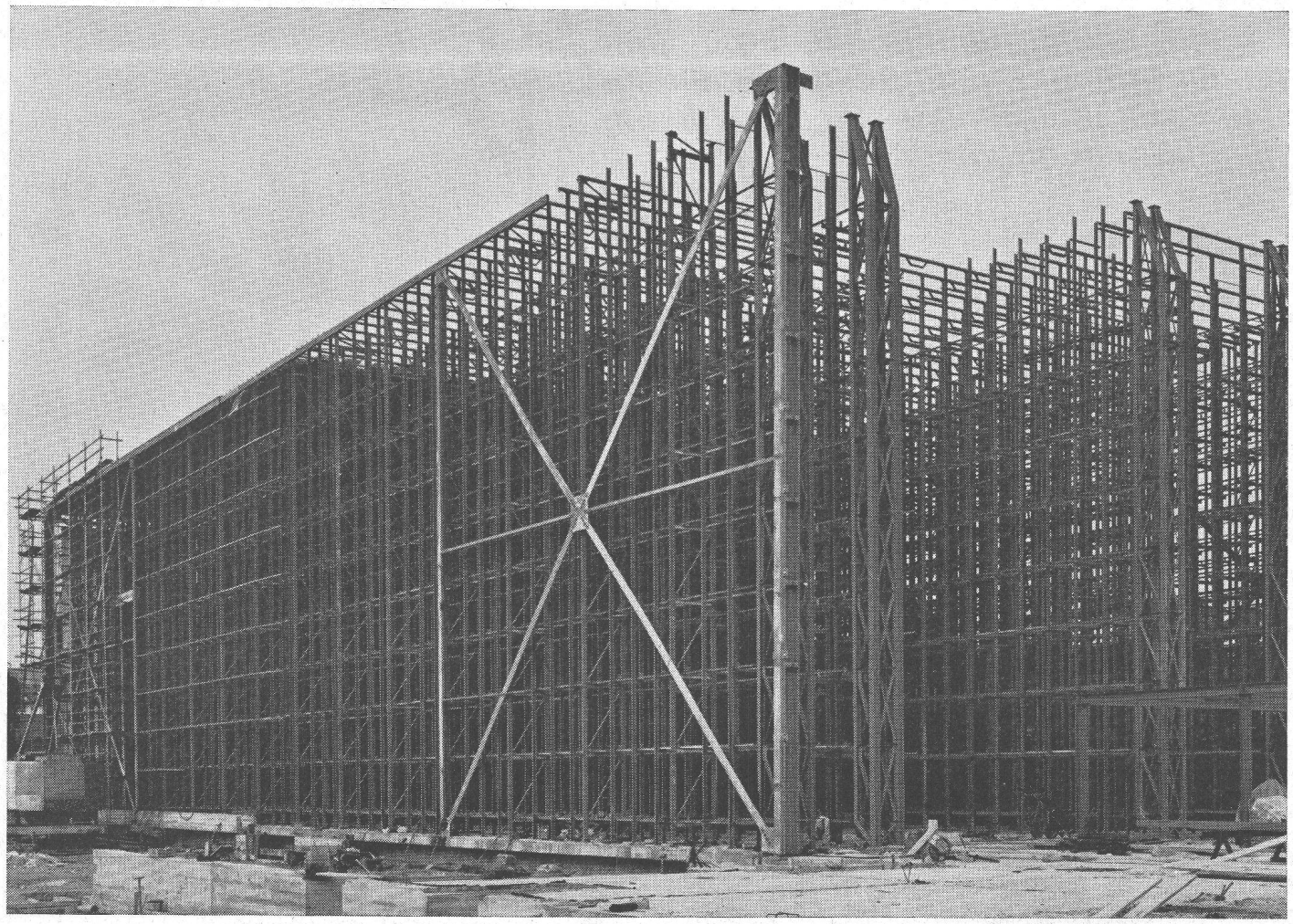

Voir page 362 du présent numéro.

Nouveau centre de distribution mécanisé Baumgartner Papiers SA, Crissier
Architecte : Suter & Suter, bureau de Lausanne
Ingénieur : F. Matter, Lausanne
Exécution : Zwahlen & Mayr SA, Lausanne-Aigle