Objekttyp: **Advertising**

Zeitschrift: **Bulletin technique de la Suisse romande**

Band (Jahr): **91 (1965)**

Heft 7

PDF erstellt am: **16.05.2024**

Nutzungsbedingungen

Die ETH-Bibliothek ist Anbieterin der digitalisierten Zeitschriften. Sie besitzt keine Urheberrechte an den Inhalten der Zeitschriften. Die Rechte liegen in der Regel bei den Herausgebern.
Die auf der Plattform e-periodica veröffentlichten Dokumente stehen für nicht-kommerzielle Zwecke in Lehre und Forschung sowie für die private Nutzung frei zur Verfügung. Einzelne Dateien oder Ausdrucke aus diesem Angebot können zusammen mit diesen Nutzungsbedingungen und den korrekten Herkunftsbezeichnungen weitergegeben werden.
Das Veröffentlichen von Bildern in Print- und Online-Publikationen ist nur mit vorheriger Genehmigung der Rechteinhaber erlaubt. Die systematische Speicherung von Teilen des elektronischen Angebots auf anderen Servern bedarf ebenfalls des schriftlichen Einverständnisses der Rechteinhaber.

Haftungsausschluss

Alle Angaben erfolgen ohne Gewähr für Vollständigkeit oder Richtigkeit. Es wird keine Haftung übernommen für Schäden durch die Verwendung von Informationen aus diesem Online-Angebot oder durch das Fehlen von Informationen. Dies gilt auch für Inhalte Dritter, die über dieses Angebot zugänglich sind.

Ein Dienst der *ETH-Bibliothek*
ETH Zürich, Rämistrasse 101, 8092 Zürich, Schweiz, www.library.ethz.ch

http://www.e-periodica.ch

PERKINS

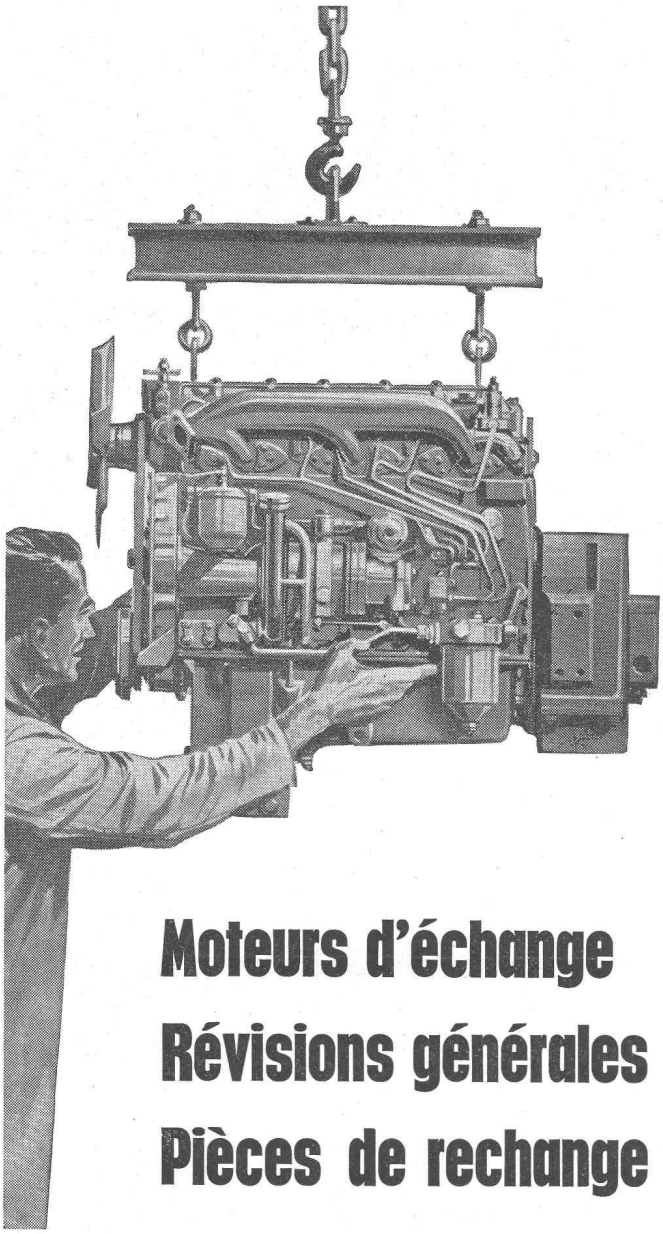

Moteurs d'échange
Révisions générales
Pièces de rechange

Une grande innovation en ce qui concerne les moteurs d'échange :

Plus de frais supplémentaires pour les pièces devenues inutilisables, telles que le bloc-cylindres, la culasse et le vilebrequin (modèles P3, L4 et R6 exceptés).

C'est pourquoi les frais de revision peuvent être fixés avec exactitude, au centime près !

Profitez du système Perkins d'échange de moteurs. Votre machine sera de nouveau en ordre de marche dans les délais les plus courts.
Le personnel de nos ateliers ne procédant qu'à la pose et à la dépose, il redevient vite disponible pour d'autres travaux. Sur demande, nous nous chargeons aussi de transformations qui sont exécutées rapidement, correctement et avantageusement. La garantie est la même que pour les moteurs neufs.

PROMOT

Société anonyme pour la vente de moteurs et d'articles techniques
SAFENWIL AG
Tél. 062 / 62 2 41

DEPARTEMENT DES TRAVAUX PUBLICS

Communiqué

LE DÉPARTEMENT DES TRAVAUX PUBLICS DU CANTON DE GENÈVE

met au concours la place de

DIRECTEUR ADJOINT DU CADASTRE

Les candidats doivent être titulaire de la patente fédérale d'ingénieur géomètre officiel.

Entrée en fonctions immédiate ou date à convenir.

Poste intéressant et varié, l'office cantonal du cadastre étant chargé, pour l'ensemble du canton, des fonctions suivantes : géomètre cantonal et géomètre de la ville, géomètre conservateur (un seul district de conservation), géomètre vérificateur des mensuraitons nouvelles, conservation des points fixes et du plan d'ensemble, centrale des cartes, cadastre du sous-sol et cadastre géologique.

Pour tous renseignements complémentaires, s'adresser au Directeur du cadastre, boulevard Saint-Georges 16-18, 1211 Genève.

Les offres manuscrites avec curriculum vitae et prétentions de salaire sont à adresser au Secrétariat général du département des travaux publics du canton de Genève, case postale Rive 3, 1211 Genève.

Le Conseiller d'Etat
chargé du Département des travaux publics
François Peyrot

Les Editions « Bibliotheca Vallesiana » mettent en souscription jusqu'au 30 avril 1965

HENRI MICHELET

L'INVENTEUR

ISAAC DE RIVAZ

(1752 - 1828)

Ses recherches techniques et ses tentatives industrielles

Volume de 400 pages, 15X21 cm, 5 hors-texte et 21 dessins : Fr. 25.—. Deuxième volume de la collection d'ouvrages consacrés au Valais. Dès la clôture de la souscription, le volume sera mis en vente au prix de Fr. 30.— (30 avril 1965).

Je déclare souscrire à Bibliotheca Vallesiana, avenue de la Gare 19, Martigny

_____ exemplaire __ Henri Michelet - Isaac de Rivaz à Fr. 25.— l'exemplaire.

Adresse _____

_____

Signature _____

Le seul versement de Fr. 25.— au CCP 19 - 1077 à Sion pour Bibliotheca Vallesiana vous confère le titre de souscripteur.

gris

Eternit®

brun

noir

Plaques ondulées en amiante-ciment en 3 couleurs pour la meilleure adaptation des toitures au paysage citadin et rural

Eternit SA 8867 Niederurnen/1530 Payerne

® La marque déposée de produits d'amiante-ciment

VEVEY

désire engager pour son bureau technique « Matériel soudé lourd », un

COLLABORATEUR EXPÉRIMENTÉ

capable de traiter seul des affaires, du devis jusqu'au montage, dans le domaine des

GROS RÉSERVOIRS
(TANKS DE STOCKAGE)

Des renseignements peuvent être obtenus par téléphone (021) 51 00 51, interne 60.

Ateliers de Constructions Mécaniques de Vevey S.A.
à Vevey

compriband
pour chaque joint
Représentation générale ROGER FREY, Ing. dipl.
Zurich 2 Beethovenstrasse 47
Tél. 051/23 33 64

ACROW-
Wallform –
le coffrage mene
métallique parfait

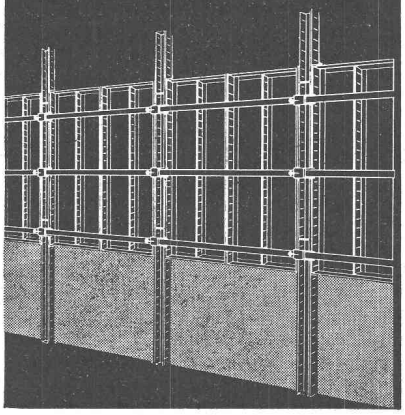

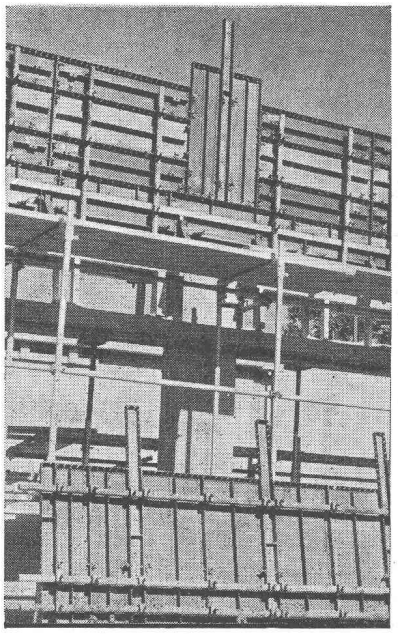

Faculté
d'adaptation
universelle:
coffrage plein
coffrage grimpant
coffrage glissant
etc.

ACROW
CONSTRUVIT S.A.

ACROW-
Construvit SA Lyss
Tél. 032/85405-06

TRAITEMENT d'EAUX RÉSIDUAIRES INDUSTRIELLES

pour

- **Ateliers de galvanoplastie**
- **Ateliers de trempe**
- **Fabriques d'horlogerie**
- **Fabrique de cadrans**
- **Ateliers photographiques**
- **Usines chimiques**
- **Zingueries**

Demandez nos devis sans engagement

A. NECKER Ing. SIA

Bureau technique

5, chemin de Boston 1000 Lausanne ✆ 021 25 66 55

tankbau otto schneider zürich

Bureau Lausanne : F.-A. Streit
chemin Haute-Brise 16, tél. (021) 28 85 04

CITERNES EN BÉTON ARMÉ

SYSTÈME SCHNEIDER

S. I. Laurana-Parc/Genève, citerne pour mazout, capacité

800 000 litres

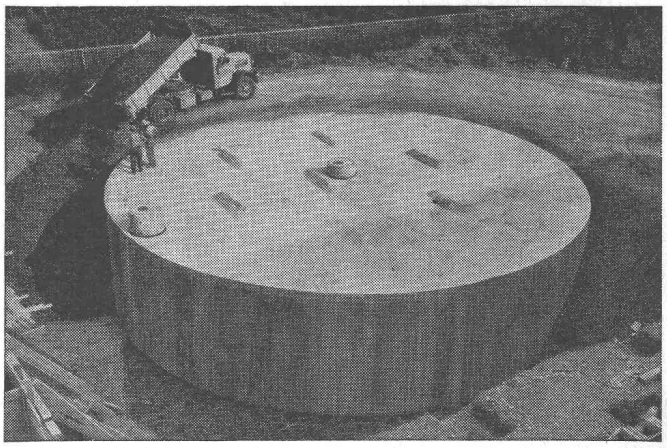

Elles sont économiques et ne nécessitent aucun entretien. Pas de rouille, pas de problèmes de transport et de mise en place, conservation illimitée. Toutes formes, toutes capacités. Revêtement spécial éprouvé **depuis 35 ans.**
Demandez nos catalogues et la visite de notre représentant.

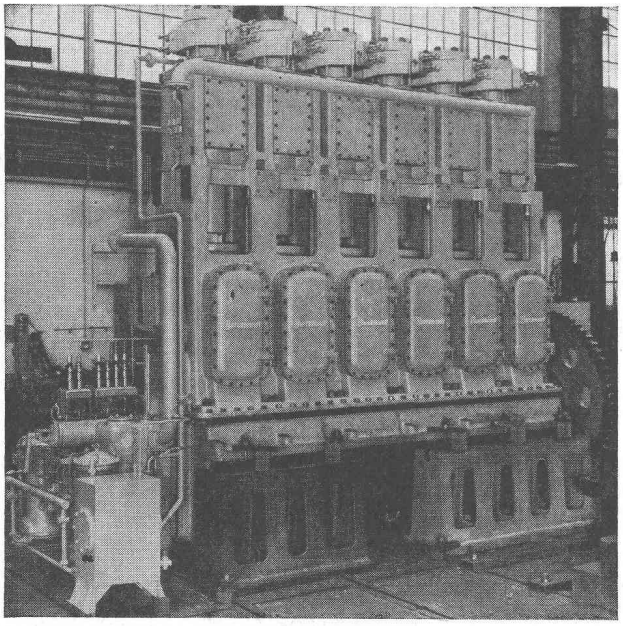

Compresseur BURCKHARDT à 2 étages pour la production de Polyéthylène.
Capacité 9700 N m³/h
pression d'aspiration 220 kg/cm²
pression de refoulement 1800 kg/cm²
puissance absorbée 1900 CV.

COMPRESSEURS

d'air et de gaz industriels

	pression de service
à pistons	jusqu'à 2500 kg/cm²
à anneau liquide	jusqu'à 4 kg/cm²
sans graissage	selon débit
pour laboratoires	jusqu'à 7000 kg/cm²

POMPES A VIDE

	vide à l'orifice fermé
à tiroir	jusqu'à 0,02 mm Hg abs.
à anneau liquide	jusqu'à 15 mm Hg abs.
humides rotatives	jusqu'à 25 mm Hg abs.

POMPES POUR GAZ LIQUÉFIÉ

à piston jusqu'à	500 kg/cm²
centrifuge jusqu'à	200 m colonne liquide

Burckhardt

S.A. des Ateliers de Construction Burckhardt
Bâle-Suisse. Téléphone (061) 34 33 00