Objekttyp: **Advertising**

Zeitschrift: **Bulletin technique de la Suisse romande**

Band (Jahr): **80 (1954)**

Heft 7

PDF erstellt am: **16.05.2024**

Nutzungsbedingungen

Die ETH-Bibliothek ist Anbieterin der digitalisierten Zeitschriften. Sie besitzt keine Urheberrechte an den Inhalten der Zeitschriften. Die Rechte liegen in der Regel bei den Herausgebern.
Die auf der Plattform e-periodica veröffentlichten Dokumente stehen für nicht-kommerzielle Zwecke in Lehre und Forschung sowie für die private Nutzung frei zur Verfügung. Einzelne Dateien oder Ausdrucke aus diesem Angebot können zusammen mit diesen Nutzungsbedingungen und den korrekten Herkunftsbezeichnungen weitergegeben werden.
Das Veröffentlichen von Bildern in Print- und Online-Publikationen ist nur mit vorheriger Genehmigung der Rechteinhaber erlaubt. Die systematische Speicherung von Teilen des elektronischen Angebots auf anderen Servern bedarf ebenfalls des schriftlichen Einverständnisses der Rechteinhaber.

Haftungsausschluss

Alle Angaben erfolgen ohne Gewähr für Vollständigkeit oder Richtigkeit. Es wird keine Haftung übernommen für Schäden durch die Verwendung von Informationen aus diesem Online-Angebot oder durch das Fehlen von Informationen. Dies gilt auch für Inhalte Dritter, die über dieses Angebot zugänglich sind.

Ein Dienst der *ETH-Bibliothek*
ETH Zürich, Rämistrasse 101, 8092 Zürich, Schweiz, www.library.ethz.ch

http://www.e-periodica.ch

-5. April 1954

BULLETIN TECHNIQUE DE LA SUISSE ROMANDE

BIBLIOTHEK d. EIDG. TECHN. HOCHSCHULE Zürich

SOMMAIRE

AMÉLIORATION DE LA TENUE DE LA FRÉQUENCE DANS UN RÉSEAU ALIMENTÉ PAR UNE CENTRALE HYDRO-ÉLECTRIQUE — TRANSMISSION DE L'ÉNERGIE ÉLECTRIQUE A HAUTE TENSION — BIBLIOGRAPHIE — CARNET DES CONCOURS — SERVICE DE PLACEMENT — DOCUMENTATION GÉNÉRALE — NOUVEAUTÉS, INFORMATIONS DIVERSES

SUPPLÉMENT : « BULLETIN S. I. A. » N° 5

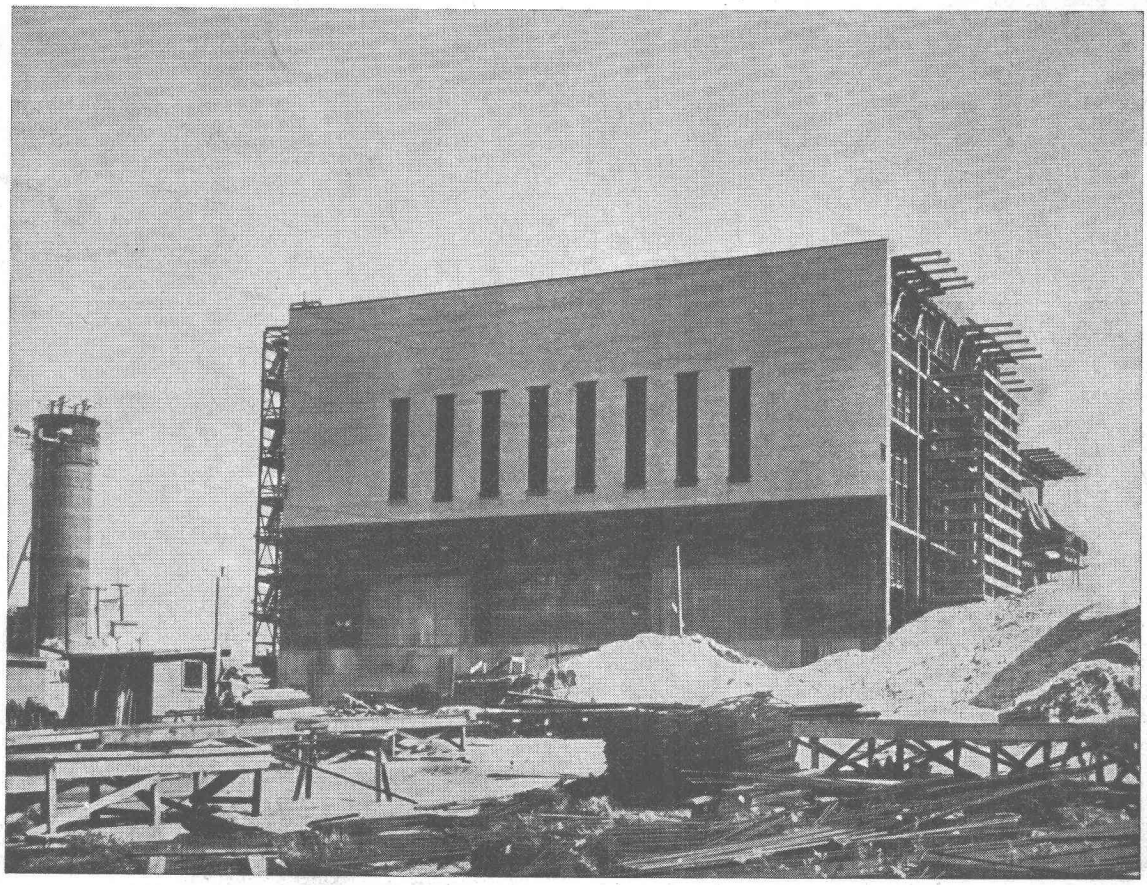

Brookhaven National Laboratories, bâtiment du réacteur. Béton au PLASTIMENT, étanchéités au SIKA, etc.
(Photo publiée avec l'assentiment de la Commission américaine d'énergie atomique).

Voir page 96 du présent numéro.

Bull. techn. Suisse rom. 80e année N° 7 Pages 89-96 Lausanne, 3 avril 1954

ED. AERNI-LEUCH
BERNE

PAPIERS

CALQUES
MILLIMÉTRÉS
HÉLIOGRAPHIQUES

RÉSERVOIRS BORSARI

STOCKAGE RATIONNEL DE L'ESSENCE, DU MAZOUT ET DE L'HUILE DIESEL

EN RÉSERVOIRS EN BÉTON ARMÉ A REVÊTEMENT DE VERRE
POUR LE COMMERCE, L'INDUSTRIE, LES IMMEUBLES ET VILLAS

SÉCURITÉ ABSOLUE CONTRE LA ROUILLE ET LA CORROSION
AUCUN ENTRETIEN

RÉFÉRENCES DE PREMIER ORDRE

TÉLÉPHONE (051) 24 96 18

BORSARI & CIE, ZOLLIKON-ZURICH

MAISON FONDÉE EN 1873

SOCIÉTÉ DES CHAUX ET CIMENTS DE LA SUISSE ROMANDE

S. C. C.

Siège social : 12, place St-François ***LAUSANNE*** Téléphone : 22 21 21

USINE DE ROCHE (Vaud)
Ciment spécial à haute résistance
Ciment Portland
Rochite
Chaux hydraulique

USINE DE VOUVRY (Valais)
Ciment Portland

USINE D'ÉCLÉPENS (Vaud)
Ciment Portland

USINE DE BAULMES (Vaud)
Ciment Portland
Chaux hydraulique

Ces quatre usines sont installées pour produire annuellement 300 000 tonnes de produits hydrauliques de toute première qualité

ALUMINIUM S.A.
MENZIKEN/Argovie
Téléphone (064) 6 16 21

FONTE SOUS PRESSION

INCA

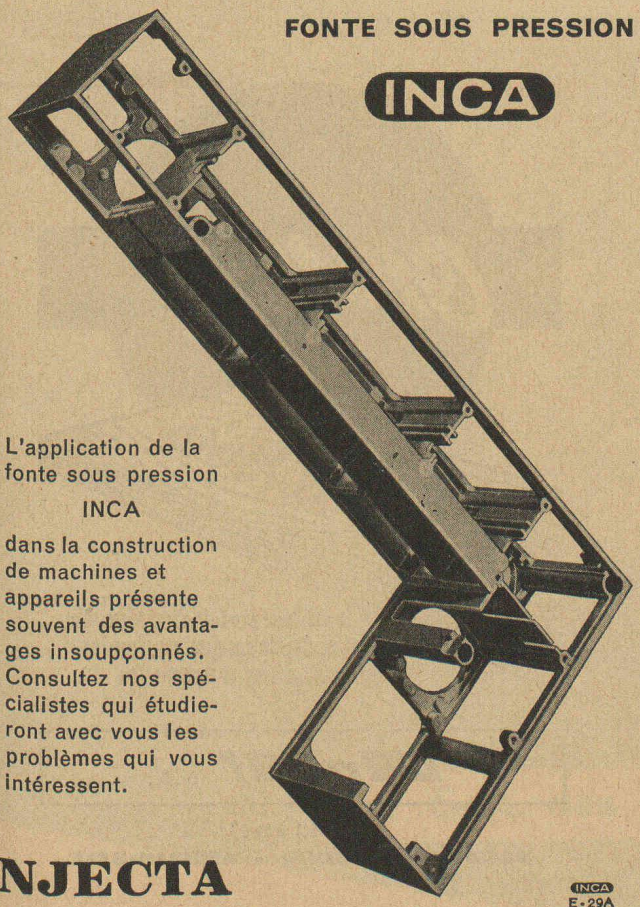

L'application de la fonte sous pression INCA dans la construction de machines et appareils présente souvent des avantages insoupçonnés. Consultez nos spécialistes qui étudieront avec vous les problèmes qui vous intéressent.

INJECTA
Société Anonyme Teufenthal/Argovie — Tél. 3 82 77

INCA E-29A

DE ROLL

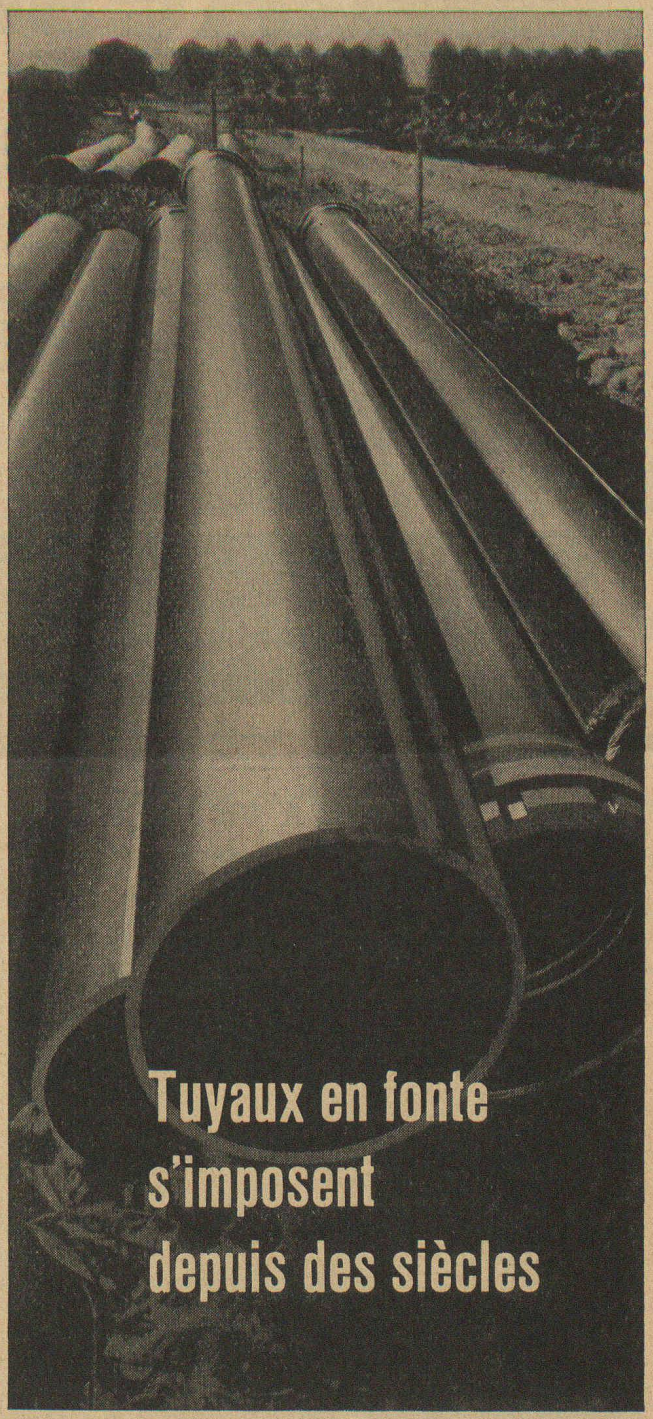

USINE DE CHOINDEZ

968

Articles Standard moulés en

Résoforme

pour l'industrie électrotechnique

isolants résistants élégants

livrables du stock. Consultez notre catalogue P 3250. D'après dessins ou modèles, nous fabriquons des pièces d'isolation ou d'autres articles en Résoforme (moulé) ou en Résinject (injecté). Demandez le concours de nos spécialistes. Ils vous soumettront des propositions pour une exécution rationnelle.

MICAFIL SA ZURICH / SUISSE

MICAFIL

Isolations électriques Bornes à condensateurs Pièces moulées en résine synthétique
Condensateurs à la Népoline Installations pour laboratoires à haute tension
Machines et appareils pour ateliers de bobinage Pompes à vide élevé

LES RÉDUCTEURS A VIS SANS FIN

RADICON

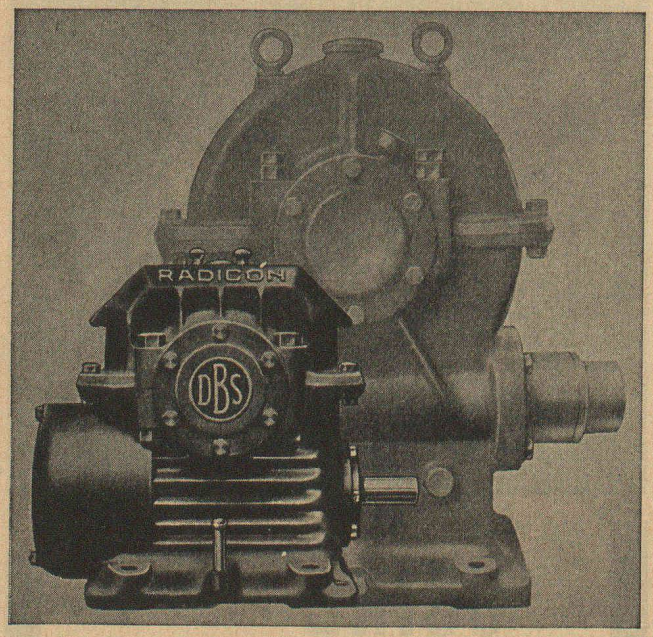

Encombrement et Frais réduits
Meilleur rendement - Sécurité

En stock chez

W. EMIL KUNZ - ZURICH 27

Gotthardstr. 21 - Tél. (051) 25 29 10

Le meilleur produit d'imprégnation, éprouvé depuis des dizaines d'années. Demandez offre et échantillon

bacher S.A.

Tél. (061) 6 22 07

PRODUITS CHIMIQUES - REINACH-BALE

Sécheron

Alternateurs • Transformateurs
Traction électrique • Redresseurs
à vapeur de mercure sans pompes
à vide • Régulateurs automatiques
Soudure à l'arc électrique

S. A. des Ateliers de Sécheron - Genève

Un appareil Sprecher & Schuh:

Le nouveau contacteur type CA 104

500 V~, 6 A

Toutes les bornes de raccordement sont accessibles à l'avant de l'appareil.

Quatre contacts à double coupure; ils peuvent être montés à volonté pour la fermeture ou la rupture.

Durée possible d'exploitation: 10 000 000 de fonctionnements.

Est totalement indifférent aux vibrations.

SPRECHER S&S & SCHUH

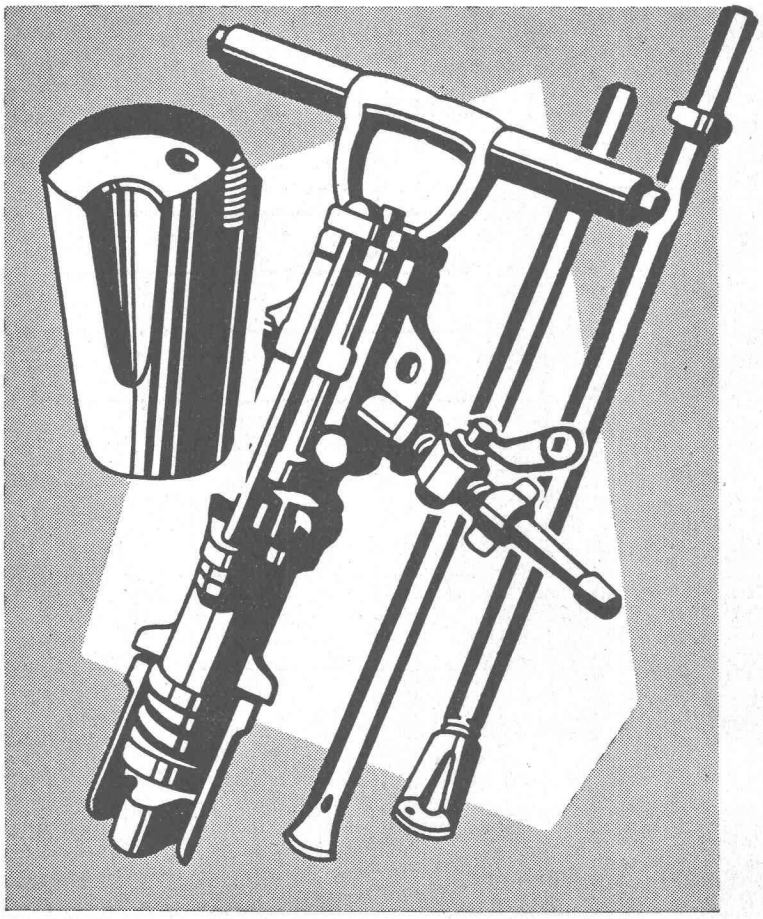

Marteaux perforateurs

"Bœhler"

à haut rendement pour tous travaux

Fleurets monoblocs et taillants amovibles

garnis de métal dur

"Bœhlerit"

U. AMMANN

Ateliers de Construction S. A.

Langenthal

Tél. (063) 2 27 02