Objekttyp: **Advertising**

Zeitschrift: **Bulletin technique de la Suisse romande**

Band (Jahr): **74 (1948)**

Heft 2

PDF erstellt am: **30.04.2024**

Nutzungsbedingungen

Die ETH-Bibliothek ist Anbieterin der digitalisierten Zeitschriften. Sie besitzt keine Urheberrechte an den Inhalten der Zeitschriften. Die Rechte liegen in der Regel bei den Herausgebern.
Die auf der Plattform e-periodica veröffentlichten Dokumente stehen für nicht-kommerzielle Zwecke in Lehre und Forschung sowie für die private Nutzung frei zur Verfügung. Einzelne Dateien oder Ausdrucke aus diesem Angebot können zusammen mit diesen Nutzungsbedingungen und den korrekten Herkunftsbezeichnungen weitergegeben werden.
Das Veröffentlichen von Bildern in Print- und Online-Publikationen ist nur mit vorheriger Genehmigung der Rechteinhaber erlaubt. Die systematische Speicherung von Teilen des elektronischen Angebots auf anderen Servern bedarf ebenfalls des schriftlichen Einverständnisses der Rechteinhaber.

Haftungsausschluss

Alle Angaben erfolgen ohne Gewähr für Vollständigkeit oder Richtigkeit. Es wird keine Haftung übernommen für Schäden durch die Verwendung von Informationen aus diesem Online-Angebot oder durch das Fehlen von Informationen. Dies gilt auch für Inhalte Dritter, die über dieses Angebot zugänglich sind.

Ein Dienst der *ETH-Bibliothek*
ETH Zürich, Rämistrasse 101, 8092 Zürich, Schweiz, www.library.ethz.ch

http://www.e-periodica.ch

À rendre au 14 Sep. Renaud

BULLETIN TECHNIQUE

de la Suisse romande

voir p. 13 à 19

Organe de la Société suisse des ingénieurs et des architectes, des Sociétés vaudoise et genevoise des ingénieurs et des architectes, de l'Association des Anciens élèves de l'Ecole polytechnique de l'Université de Lausanne, des Groupes romands des Anciens élèves de l'Ecole polytechnique fédérale

Lausanne, 17 janvier 1948 — 74me année, N° 2

MANUFACTURE de Produits Céramiques et Réfractaires S. A. **LAUSEN**

PRODUITS RÉFRACTAIRES : BRIQUES, PLANELLES, DALLES, MORTIER, MOUFLES, CREUSETS

Briques Klinker pour façades - Planelles Klinker pour carrelages - Briques de parement

TUYAUX EN GRÈS, AUGES, CUVES — BRIQUES ÉMAILLÉES

Visitez notre exposition permanente : Schweizer Bau-Centrale, Zurich 1, Talstrasse, 9 (Entrée libre).

Cartons bitumés

de qualité éprouvée
Rival
Durotect
Ardoisite

Meynadier & Cie. S.A. Zurich
Vulkanstrasse 110 Tél. 25 52 57
Berne, Seidenweg 24 Tél. 3 75 19

MEYNADIER

Lohse SWB

BREVETS d'INVENTION

la plus ancienne maison de Suisse : **Dériaz, Kirker & Cie**
Genève
14 rue du Mont-Blanc

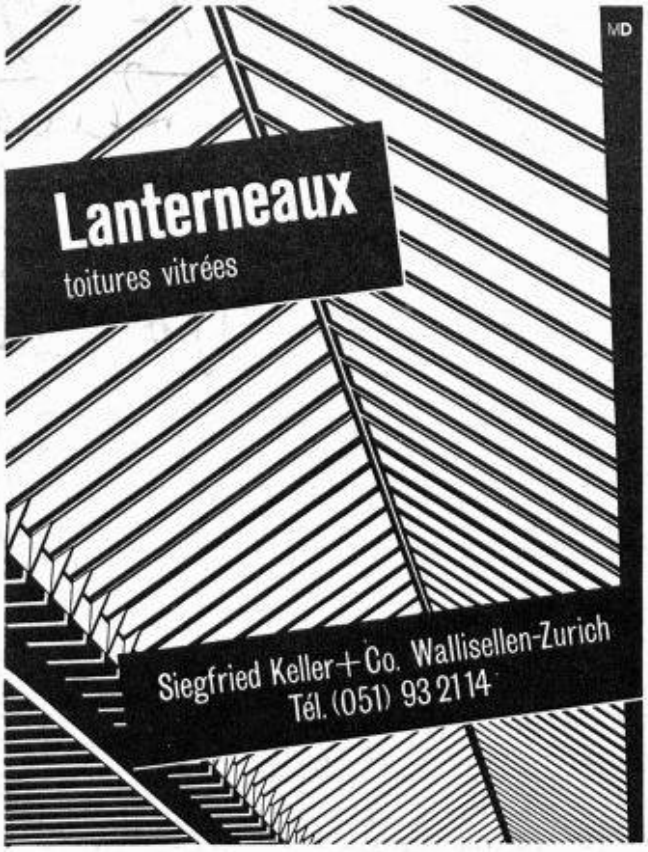

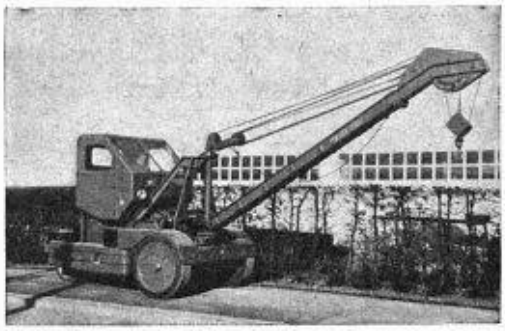

GRUES MOBILES KRANE KAR U. S. A.

Extrêmement pratiques et utiles sur chantiers pour charger, décharger wagons, camions, etc.

Puissance portative 2,5 - 5 - 10 tonnes
Rotation du bras mobile de 180 degrés
Moteur à essence ou Diesel 4 cylindres
Roues pneumatiques à air ou bandages pleins
Equipements spéciaux selon besoins

A. SANDMEIER, Bureau technique
LAUSANNE, Rue Pépinet N° 3
Tél. (021) 2.66.20

VOMEDI
MEULES DIAMANTÉES

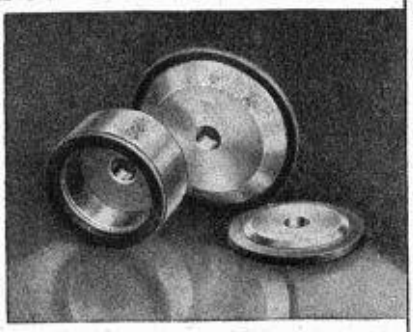

Produits de haute qualité Vomedi
LES FILS D'ANTOINE VOGEL
Pieterlen (Suisse) Téléphone 7 71 44

Nous fournissons:

Contre-pointes de tours équipées en métal dur, mèches à centrer, alésoirs etc.

Demandez prospectus!

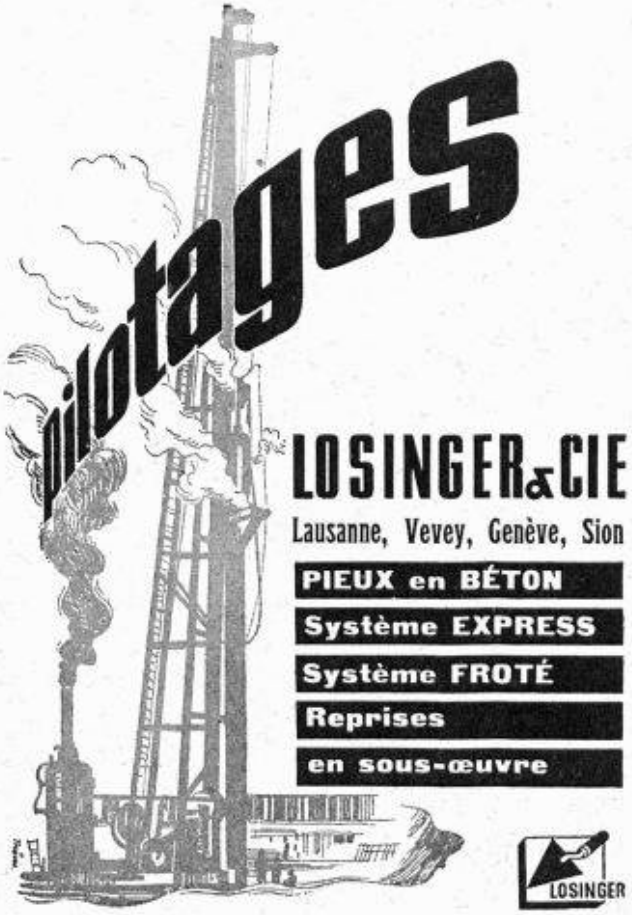

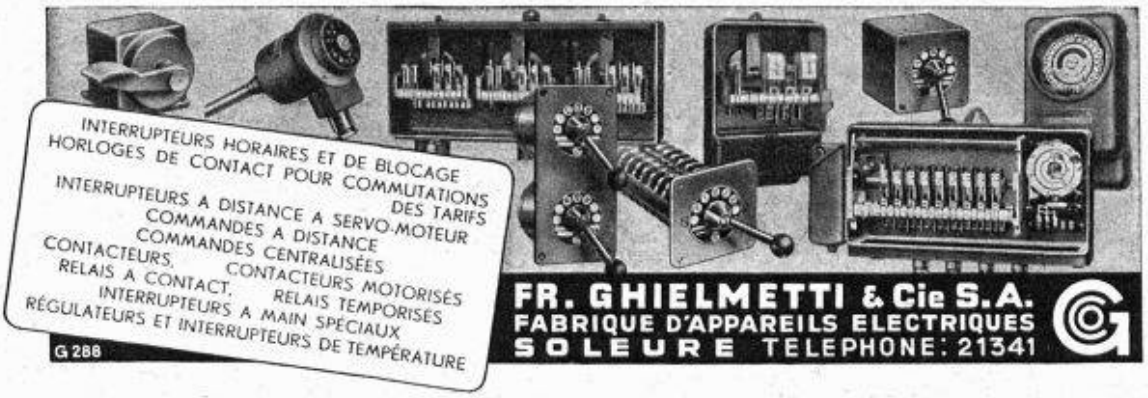

Tél. (031) 2 15 71

ENTREPRISE GÉNÉRALE
TRAVAUX PUBLICS - BATIMENTS
GABELLA & Cie S.A.
INGÉNIEURS S. I. A.
LAUSANNE - SÉBEILLON Tél. 3 28 41

ANNONCES SUISSES S. A.
LAUSANNE GENÈVE
ET SUCCURSALES DANS TOUTE LA SUISSE

Conseils pour campagnes de publicité. Devis sans engagement et exécutions d'ordres pour tous les journaux, organes spéciaux et professionnels. Régie exclusive de la publicité de plus de 120 journaux et publications.

Les pompes thermiques les plus puissantes du monde

avec commande électrique

OERLIKON

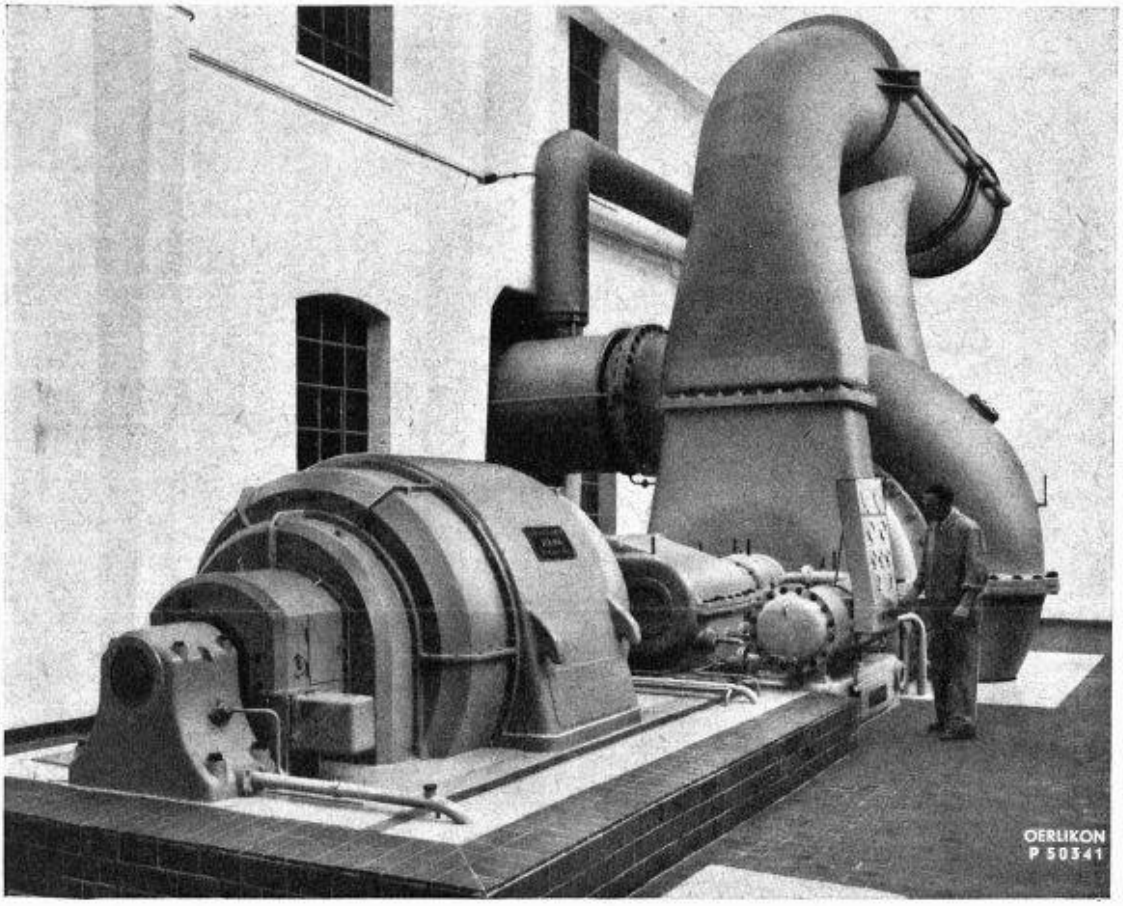

Une des deux pompes thermiques installées dans la Sucrerie d'Aarberg (Suisse) — les plus puissantes unités du monde ! Chaque groupe est formé d'un compresseur Escher Wyss entraîné par un moteur asynchrone Oerlikon de 4750 ch, 1490 t/min, 6000 V. — La photo montre la pompe thermique installée dans la station d'évaporisation, d'une puissance d'environ 80.000.000 kgcal par heure.

Produits Oerlikon :

Alternateurs, moteurs, transformateurs, redresseurs, disjoncteurs et appareils de protection pour haute et basse tension, régulateurs de tension, relais, parafoudres, tableaux de distribution et de commande. — Equipements pour soudure électrique. — Turbines à vapeur et à gaz, turbo-alternateurs. — Electrolyseurs pour la production d'hydrogène et d'oxygène.

Equipements électriques pour : Locomotives, automotrices, trains rapides légers, véhicules diesel-électriques, etc. (pour voie normale ou étroite, chemins de fer de montagne à adhérence ou à crémaillère), tramways, trolleybus, téléférіques, funiculaires, chasse-neige, etc. — Compresseurs et pompes à vide. — Postes de redresseurs. — Disjoncteurs extra-rapides.

ATELIERS DE CONSTRUCTION OERLIKON, ZURICH - TÉL. (051) 46 85 30

Bureau de Lausanne : Avenue J.-J. Mercier 7 — Tél. (021) 2 35 21