Objekttyp: **Advertising**

Zeitschrift: **Bulletin technique de la Suisse romande**

Band (Jahr): **68 (1942)**

Heft 8

PDF erstellt am: **16.05.2024**

Nutzungsbedingungen

Die ETH-Bibliothek ist Anbieterin der digitalisierten Zeitschriften. Sie besitzt keine Urheberrechte an den Inhalten der Zeitschriften. Die Rechte liegen in der Regel bei den Herausgebern.
Die auf der Plattform e-periodica veröffentlichten Dokumente stehen für nicht-kommerzielle Zwecke in Lehre und Forschung sowie für die private Nutzung frei zur Verfügung. Einzelne Dateien oder Ausdrucke aus diesem Angebot können zusammen mit diesen Nutzungsbedingungen und den korrekten Herkunftsbezeichnungen weitergegeben werden.
Das Veröffentlichen von Bildern in Print- und Online-Publikationen ist nur mit vorheriger Genehmigung der Rechteinhaber erlaubt. Die systematische Speicherung von Teilen des elektronischen Angebots auf anderen Servern bedarf ebenfalls des schriftlichen Einverständnisses der Rechteinhaber.

Haftungsausschluss

Alle Angaben erfolgen ohne Gewähr für Vollständigkeit oder Richtigkeit. Es wird keine Haftung übernommen für Schäden durch die Verwendung von Informationen aus diesem Online-Angebot oder durch das Fehlen von Informationen. Dies gilt auch für Inhalte Dritter, die über dieses Angebot zugänglich sind.

Ein Dienst der *ETH-Bibliothek*
ETH Zürich, Rämistrasse 101, 8092 Zürich, Schweiz, www.library.ethz.ch

http://www.e-periodica.ch

Lausanne, 18 avril 1942 68me année. — N° 8

Bulletin Technique

de la Suisse romande

Organe
de la Société suisse des ingénieurs et des architectes,
des Sociétés vaudoise et genevoise des ingénieurs et des architectes,
de l'Association des Anciens élèves de l'Ecole d'ingénieurs de l'Université de Lausanne,
des Groupes romands des Anciens élèves de l'Ecole polytechnique fédérale.

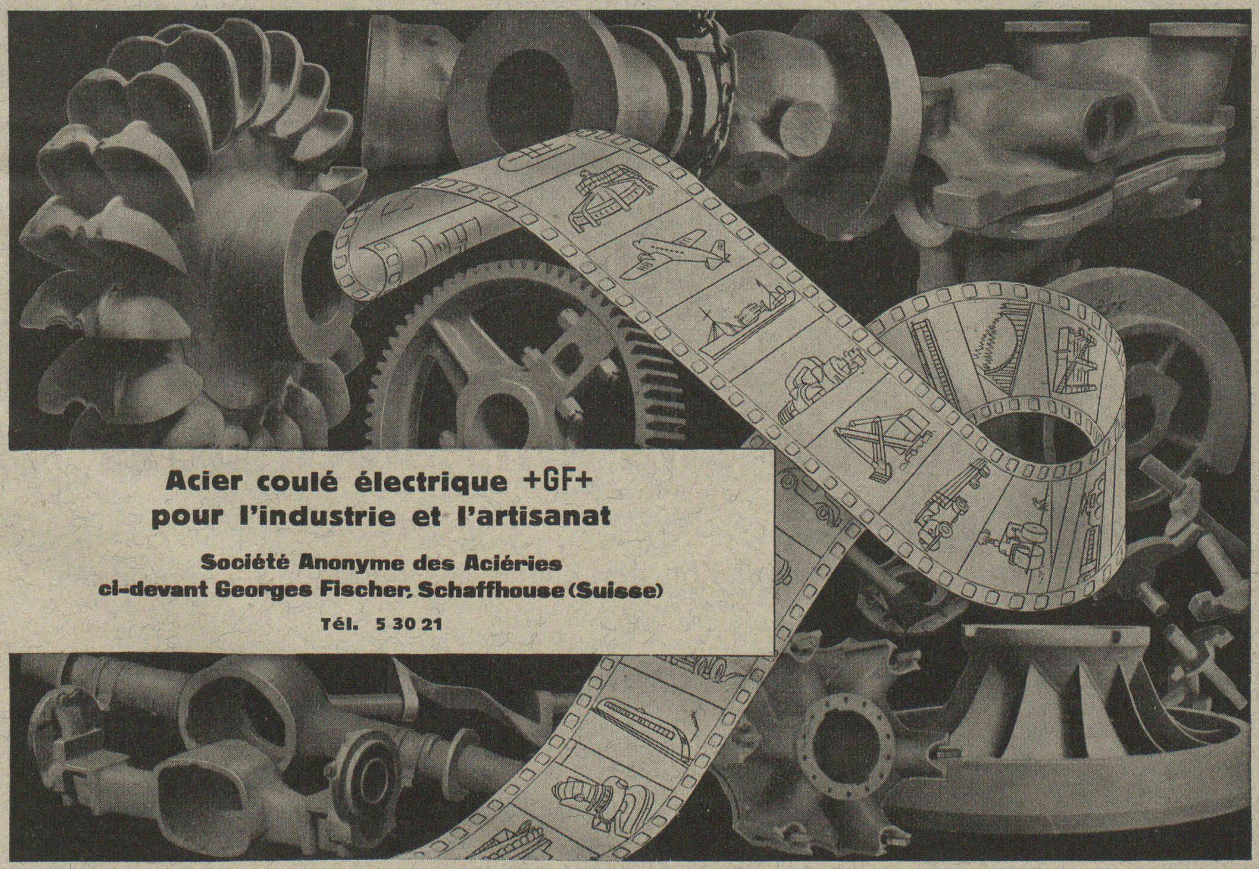

S 60351

BREVETS d'INVENTION
la plus ancienne maison de Suisse : Imer, Dériaz & Cie
Genève
14 rue du Mont-Blanc

S. A. DES ENGRENAGES MAAG, ZURICH

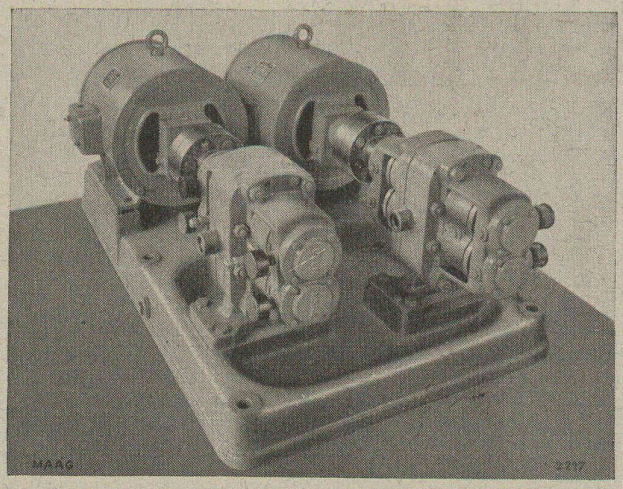

Groupe de deux pompes pour refoulement d'eau de savon à 40 atm.

Engrenages, réducteurs et multiplicateurs de vitesse de tout genre

Spécialité :

Engrenages à denture trempée et rectifiée

Boîtes de vitesse, à embrayage mécanique ou électrique

Pompes à engrenages de précision

pour débits jusqu'à 3000 l/min.

et pressions jusqu'à 80 atm.

S. A. FABRIQUES DE MEUBLES

Horgen-Glaris à Horgen

Maison suisse la plus importante pour

AMEUBLEMENT

de Salles de concert, théâtres, cinématographes, restaurants, cafés, salles à manger, vestibules, etc.

ASCENSEURS MONTE-CHARGE MONTE-PLATS

MOTEURS ÉLECTRIQUES EN TOUS GENRES

DEVIS SUR DEMANDE

ASCENSEURS ET MOTEURS « SCHINDLER »

HAUBRUGE & Cie LAUSANNE

Chemin de la Batelière. - Tél. 22946

Les parafoudres Brown Boveri protègent vos installations électriques

Pour chaque installation particulière les parafoudres appropriés.

Types normaux

tension de service	220 à	**220 000 V**
capacité d'écoulement nominale	750, 1500, 2500, 5000,	**10 000 A**

Types spéciaux

capacité d'écoulement nominale	**50 000 A**

Visitez notre stand 888, hall 5, à la Foire de Bâle.

Sté An. Brown, Boveri & Cie, Baden

Bureaux techniques à **Lausanne, Baden, Bâle et Berne**

Les tiroirs d'établi

norm

en acier

sont aussi nécessaires à chaque entreprise que des machines travaillant rationnellement.

Plus durables que des tiroirs en bois, ne peuvent être rompus.

Les tiroirs, grâce aux conduits standards, peuvent être intervertis.

Metallbau AG
Zürich-Albisrieden Tel 70.677

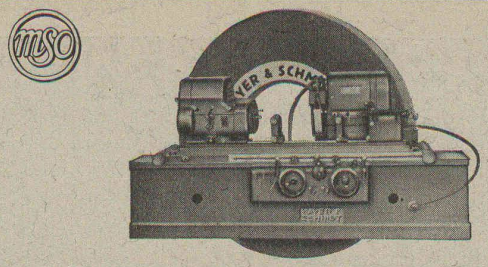

Machines à rectifier à commande hydraulique

Meules abrasives - Corindon en poudre

Stock important en toutes matières abrasives

ZIEGLER & Cie - Winterthour

Représentants de Mayer & Schmidt S. A., Offenbach s. M.

Tubes de précision

en acier, étirés à froid

KÄGI & C°
Winterthour

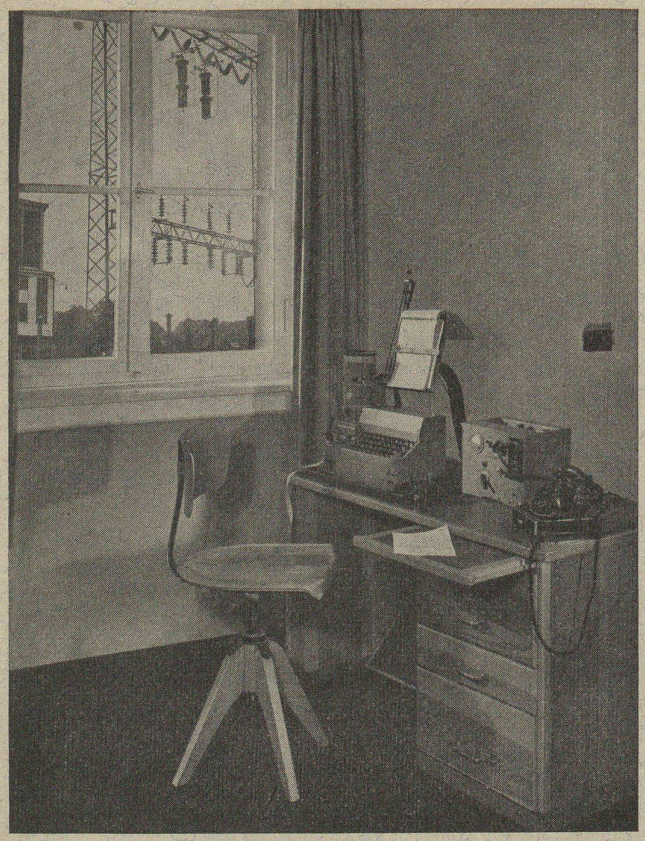

SIEMENS

TÉLÉIMPRIMEUR "SIEMENS-HELL"

pour usines électriques

Des erreurs de compréhension dans les liaisons entre usines électriques, en particulier lors de la transmission d'ordres ou lors de perturbations dans le service peuvent créer de graves dangers. Ces erreurs pourront être évitées grâce à l'emploi du téléimprimeur "Siemens-Hell" comme moyen de télécommunication. Cet appareil est à peine aussi grand qu'une machine à écrire avec claviature normale, ce qui rend son maniement d'autant plus facile. Le transmetteur et le récepteur sont réunis en un seul appareil de poids réduit qu'on peut placer aisément sur n'importe quelle table à écrire. Une batterie d'accumulateurs de 12 volts ou un redresseur suffit pour en assurer l'alimentation.

S.A. DES PRODUITS ELECTROTECHNIQUES SIEMENS

DÉPARTEMENT SIEMENS & HALSKE

ZÜRICH, LÖWENSTRASSE, 35, TEL. 53600 · LAUSANNE, PLACE DE LA GARE, 12, TEL. 32232

SAUTER

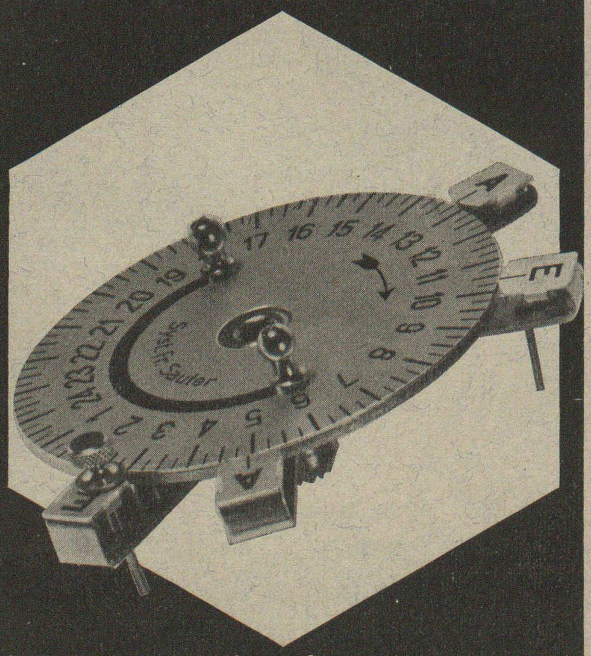

Interrupteurs horaires
avec dispositif de commande normalisé

Fabrique d'Appareils Electriques Fr. Sauter S. A. Bâle

Appareils exposés à la Foire Suisse à Bâle:

LANDIS & GYR

Compteurs d'électricité
Compteurs à tarifs spéciaux
Compteurs à payement préalable
Enregistreurs de la charge moyenne: „Maxigraphe" et „Printo-Maxigraphe"
Installations de télémesure et télécommande
Horloges de contact, interrupteurs horaires
Relais, appareils de contrôle thermique
Horloges électriques „Inducta"
Compteurs de production

Stand 826 Halle V Tél. 45454

LANDIS & GYR S. A. ZOUG

In - 2048