Objekttyp: **Advertising**

Zeitschrift: **Bulletin technique de la Suisse romande**

Band (Jahr): **66 (1940)**

Heft 24

PDF erstellt am: **16.05.2024**

Nutzungsbedingungen

Die ETH-Bibliothek ist Anbieterin der digitalisierten Zeitschriften. Sie besitzt keine Urheberrechte an den Inhalten der Zeitschriften. Die Rechte liegen in der Regel bei den Herausgebern.
Die auf der Plattform e-periodica veröffentlichten Dokumente stehen für nicht-kommerzielle Zwecke in Lehre und Forschung sowie für die private Nutzung frei zur Verfügung. Einzelne Dateien oder Ausdrucke aus diesem Angebot können zusammen mit diesen Nutzungsbedingungen und den korrekten Herkunftsbezeichnungen weitergegeben werden.
Das Veröffentlichen von Bildern in Print- und Online-Publikationen ist nur mit vorheriger Genehmigung der Rechteinhaber erlaubt. Die systematische Speicherung von Teilen des elektronischen Angebots auf anderen Servern bedarf ebenfalls des schriftlichen Einverständnisses der Rechteinhaber.

Haftungsausschluss

Alle Angaben erfolgen ohne Gewähr für Vollständigkeit oder Richtigkeit. Es wird keine Haftung übernommen für Schäden durch die Verwendung von Informationen aus diesem Online-Angebot oder durch das Fehlen von Informationen. Dies gilt auch für Inhalte Dritter, die über dieses Angebot zugänglich sind.

Ein Dienst der *ETH-Bibliothek*
ETH Zürich, Rämistrasse 101, 8092 Zürich, Schweiz, www.library.ethz.ch

http://www.e-periodica.ch

N° 24 — 66me année. 30 novembre 1940

Bulletin Technique

de la Suisse romande

Organe
de la Société suisse des ingénieurs et des architectes,
des Sociétés vaudoise et genevoise des ingénieurs et des architectes,
de l'Association des Anciens élèves de l'Ecole d'ingénieurs de l'Université de Lausanne,
des Groupes romands des Anciens élèves de l'Ecole polytechnique fédérale.

La BANQUE CANTONALE VAUDOISE
à Lausanne

25 AGENCES ET 3 SOUS-AGENCES DANS LE CANTON — AGENCE A LAUSANNE : PLACE BEL-AIR
met ses services à la disposition de MM. les industriels, commerçants et particuliers

TOUTES OPÉRATIONS DE BANQUE AUX MEILLEURES CONDITIONS

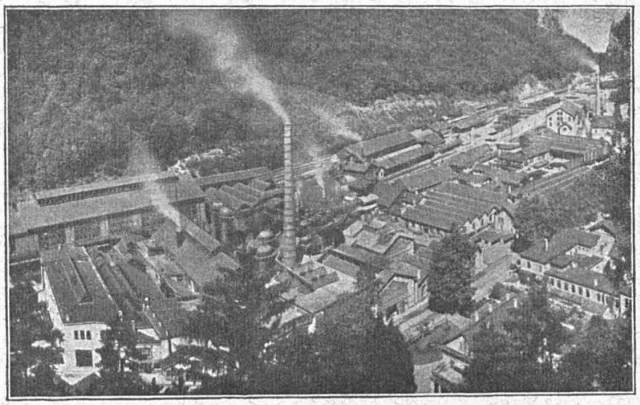

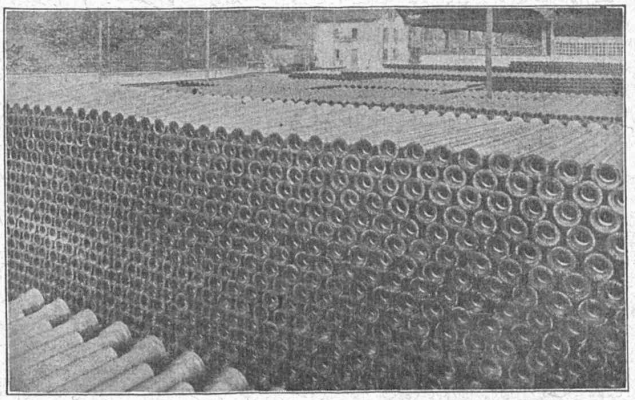

SOCIÉTÉ DES USINES DE LOUIS DE ROLL S. A.
USINE DE CHOINDEZ
TUYAUX ET RACCORDS POUR CANALISATIONS D'EAU ET DE GAZ - TUYAUX POUR HAUTES PRESSIONS ET TUYAUX SPÉCIAUX - TUYAUX EN FONTE CENTRIFUGÉE "ARENS„
TUYAUX A EMBOITEMENT A VIS
SOCLES EN FONTE POUR POTEAUX EN BOIS

BREVETS d'INVENTION
la plus ancienne maison de Suisse : **Imer, Dériaz & Cie**
Genève
14 rue du Mont-Blanc

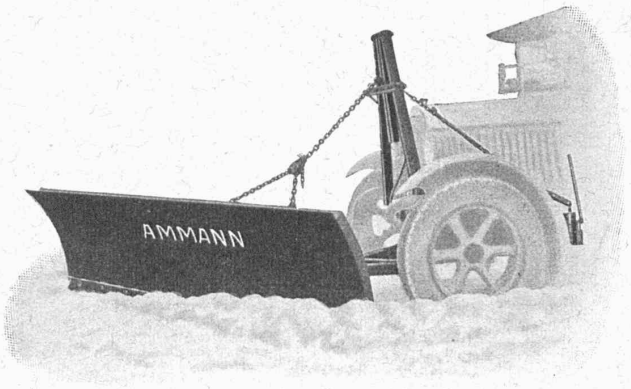

L'hiver approche !

Approvisionnez-vous à temps d'une

Sableuse

et d'un

Chasse-neige

« Ammann »

à **lame oblique** et à **triangle**

de construction la plus moderne.

Plus de 100 pièces en fonctionnement.

Constructions éprouvées et robustes.

Demandez prospectus et références !

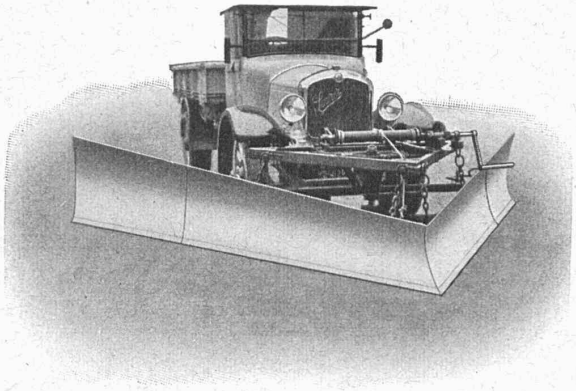

U. AMMANN S.A.

Ateliers de constructions, **Langenthal.**

Téléphone 6 11 02.

ULTRAFILTRES • UNIVERSANA •

pour la récupération d'huiles de graissage usagées et autres huiles techniques.

Brevets et fabrication suisses.

En 6 ans environ 600 filtres et installations.

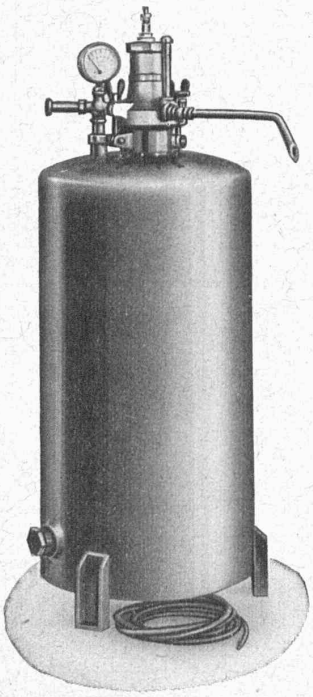

Capacité de tous les appareils vendus : 3 700 000 kgs/an env.

Le litre d'huile filtrée de 5 à 10 0/0 du prix de l'huile fraiche.

Installation nécessaire ; 1 prise de courant électrique et une source d'air comprimé.

Entretien : 10 min. par 24 h.

•

Références de tout premier ordre.

•

F. BERGER, ing.

Froebelstrasse 23

ZURICH

•

Fabrication de filtres et d'appareils pour le traitement de l'eau, l'hygiène et l'industrie.

En tout, fourni plus de 1000 filtres et appareils.

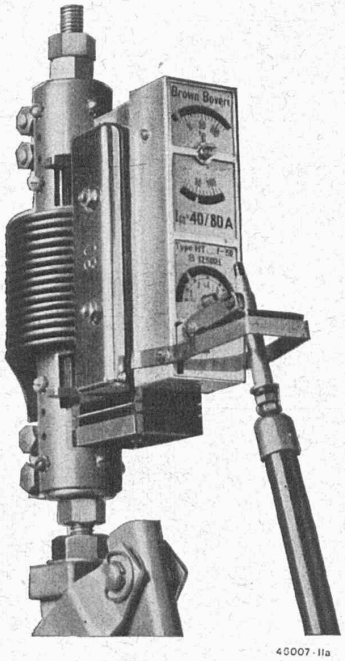

L'augmentation de la consommation d'énergie en hiver exige une

meilleure utilisation

des transformateurs et des câbles de distribution

et une

protection sûre

contre toute surcharge dangereuse.

Le

Relais thermique direct HT

est le seul relais qui permette de remplir ces deux conditions d'une façon parfaite.

Sté Ame BROWN, BOVERI & Cie

BADEN

Bureaux techniques à Baden, Bâle, Berne et Lausanne.

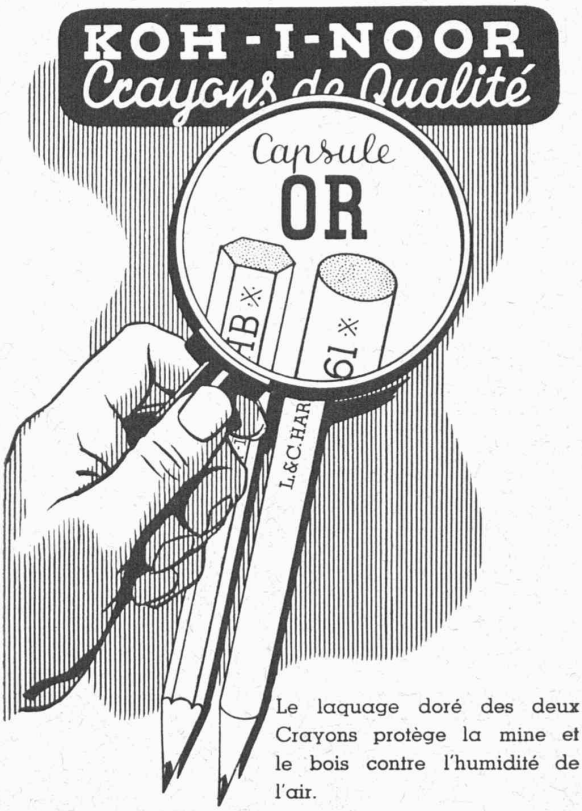

Le laquage doré des deux Crayons protège la mine et le bois contre l'humidité de l'air.

Deux secondes et deux métaux.
Il suffit de deux secondes pour la fabrication de cette pièce de vaporisateur en deux métaux, le tuyau de laiton étant fixé dans le corps d'aluminium. Seul procédé rationnel: le moulage sous pression.

INJECTA
S. A. Fonderies sous pression et Fabrique d'appareils
Teufenthal (Argovie) Tél. 8242

Fabrique de fils et câbles électriques S. A.

WILDEGG

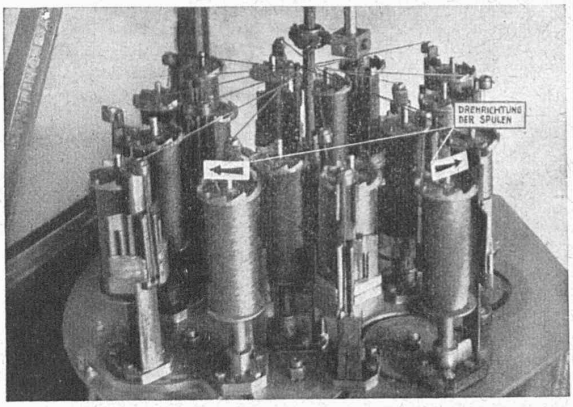

Fils, câbles et cordons
suivant les normes de l'A. S. E.
Câbles flexibles
pour moteurs transportables.
Fils sous soie, coton et émaillés
Tréfileries

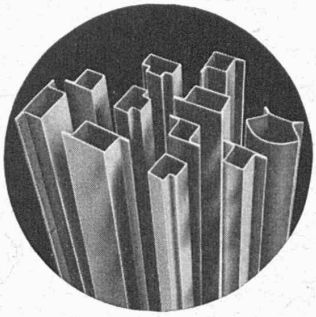

Tubes acier de précision

ronds, carrés, rectangulaires, ovales, profilés de tout genre pour ateliers de constructions, serrureries, carrosseries, etc.

Produit suisse de la S. A. HERMANN FORSTER,
ARBON - Téléphone 183

Représentant pour la Suisse romande : CHARLES NELL, LAUSANNE
Case St-François 1925. — Téléphone 2 27 23

Lumière nouvelle

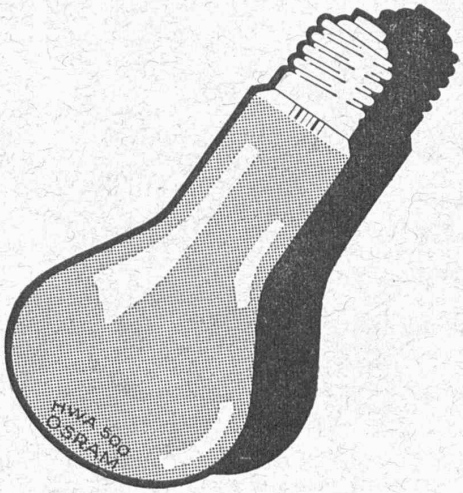

La lampe mixte au mercure n'exige pas de bobine de self

Sa lumière, **bon marché,** est semblable à celle du jour. Elle est tout particulièrement indiquée pour bureaux, halls, magasins, vitrines, ateliers et usines.

Demandez documentation à

OSRAM S. A. ZURICH

Limmatquai 3 Tél. 27280

OSRAM

SIEMENS

Pont de mesure forme Z

Un petit ohmètre maniable, pour tous usages.

De l'instrument de poche au compensateur de précision, nous construisons toutes les catégories d'apareils de mesure. Pour chacune de celles-ci, la variété des exécutions est telle que nous pouvons satisfaire à toutes les exigences en précision, sensibilité et étendue de mesure.

S. A. DES PRODUITS ELECTROTECHNIQUES SIEMENS

Dép. SIEMENS & HALSKE

ZURICH, LOWENSTRASSE, 35 - TÉL. 53600 LAUSANNE, PLACE DE LA GARE, 12 - Tél. 32222