Objekttyp: **TableOfContent**

Zeitschrift: **Bulletin technique de la Suisse romande**

Band (Jahr): **62 (1936)**

Heft 25

PDF erstellt am: **16.05.2024**

Nutzungsbedingungen

Die ETH-Bibliothek ist Anbieterin der digitalisierten Zeitschriften. Sie besitzt keine Urheberrechte an den Inhalten der Zeitschriften. Die Rechte liegen in der Regel bei den Herausgebern.
Die auf der Plattform e-periodica veröffentlichten Dokumente stehen für nicht-kommerzielle Zwecke in Lehre und Forschung sowie für die private Nutzung frei zur Verfügung. Einzelne Dateien oder Ausdrucke aus diesem Angebot können zusammen mit diesen Nutzungsbedingungen und den korrekten Herkunftsbezeichnungen weitergegeben werden.
Das Veröffentlichen von Bildern in Print- und Online-Publikationen ist nur mit vorheriger Genehmigung der Rechteinhaber erlaubt. Die systematische Speicherung von Teilen des elektronischen Angebots auf anderen Servern bedarf ebenfalls des schriftlichen Einverständnisses der Rechteinhaber.

Haftungsausschluss

Alle Angaben erfolgen ohne Gewähr für Vollständigkeit oder Richtigkeit. Es wird keine Haftung übernommen für Schäden durch die Verwendung von Informationen aus diesem Online-Angebot oder durch das Fehlen von Informationen. Dies gilt auch für Inhalte Dritter, die über dieses Angebot zugänglich sind.

Ein Dienst der *ETH-Bibliothek*
ETH Zürich, Rämistrasse 101, 8092 Zürich, Schweiz, www.library.ethz.ch

http://www.e-periodica.ch

62e année 5 décembre 1936 N° 25

BULLETIN TECHNIQUE
DE LA SUISSE ROMANDE

ABONNEMENTS :
Suisse : 1 an, 12 francs
Etranger : 14 francs
Pour sociétaires :
Suisse : 1 an, 10 francs
Etranger : 12 francs
Prix du numéro :
75 centimes.
Pour les abonnements s'adresser à la librairie F. Rouge & Cie, à Lausanne.

Paraissant tous les 15 jours

Organe de la Société suisse des ingénieurs et des architectes, des Sociétés vaudoise et genevoise des ingénieurs et des architectes, de l'Association des anciens élèves de l'Ecole d'ingénieurs de l'Université de Lausanne et des Groupes romands des anciens élèves de l'Ecole polytechnique fédérale. — Organe de publication de la Commission centrale pour la navigation du Rhin.

COMITÉ DE RÉDACTION. — Président : R. Neeser, ingénieur, à Genève. — Membres : *Fribourg :* MM. L. Hertling, architecte ; A. Rossier, ingénieur ; *Vaud :* MM. C. Butticaz, ingénieur ; E. Elskes, ingénieur ; Epitaux, architecte ; E. Jost, architecte ; A. Paris, ingénieur ; Ch. Thévenaz, architecte ; *Genève :* MM. L. Archinard, ingénieur ; E. Odier, architecte ; Ch. Weibel, architecte ; *Neuchâtel :* MM. J. Béguin, architecte ; R. Guye, ingénieur ; A. Méan, ingénieur cantonal ; *Valais :* MM. J. Couchepin, ingénieur, à Martigny ; Haenny, ingénieur, à Sion.

Rédaction : H. DEMIERRE, ingénieur, 11, Avenue des Mousquetaires, La Tour-de-Peilz.

CONSEIL D'ADMINISTRATION DU BULLETIN TECHNIQUE
A. Dommer, ingénieur, président ; G. Epitaux, architecte ; M. Imer.

ANNONCES
Le millimètre sur 1 colonne, largeur 47 mm. :
20 centimes.
Rabais pour annonces répétées.
Tarif spécial pour fractions de pages.
Régie des annonces :
Annonces Suisses S. A.
8, Rue Centrale (Pl. Pépinet)
Lausanne

SOMMAIRE : *Urbanisme genevois. — Concours pour la construction d'un bâtiment de service sur le plateau de Champel, à Genève. —* Correspondance : *Simplification et économies aux C.F.F. — A propos de Génissiat. —* Nécrologie : *Benjamin Mayor. — Société suisse des ingénieurs et des architectes. — Société vaudoise des ingénieurs et des architectes. — Erratum. —* Bibliographie.

URBANISME GENEVOIS

Les notes suivantes sont extraites du « Rapport d'activité, pendant les années 1934-36, du Département genevois des Travaux publics » qui a obligeamment mis ses clichés à notre disposition. — Réd.

Voies d'accès à la Société des Nations.

Les chaussées sont en béton et les trottoirs pourvus d'un revêtement bitumineux ; ceux-ci ont été limités, à l'extérieur, par une bande de gazon et une haie, en remplacement des clôtures prévues. Partout où cela a été possible, les clôtures ont été supprimées, ainsi que les haies. Il a été tenté là un essai de suppression des clôtures des promenades publiques et il faut espérer que la population appuiera cette initiative en respectant les gazons et les plantations.

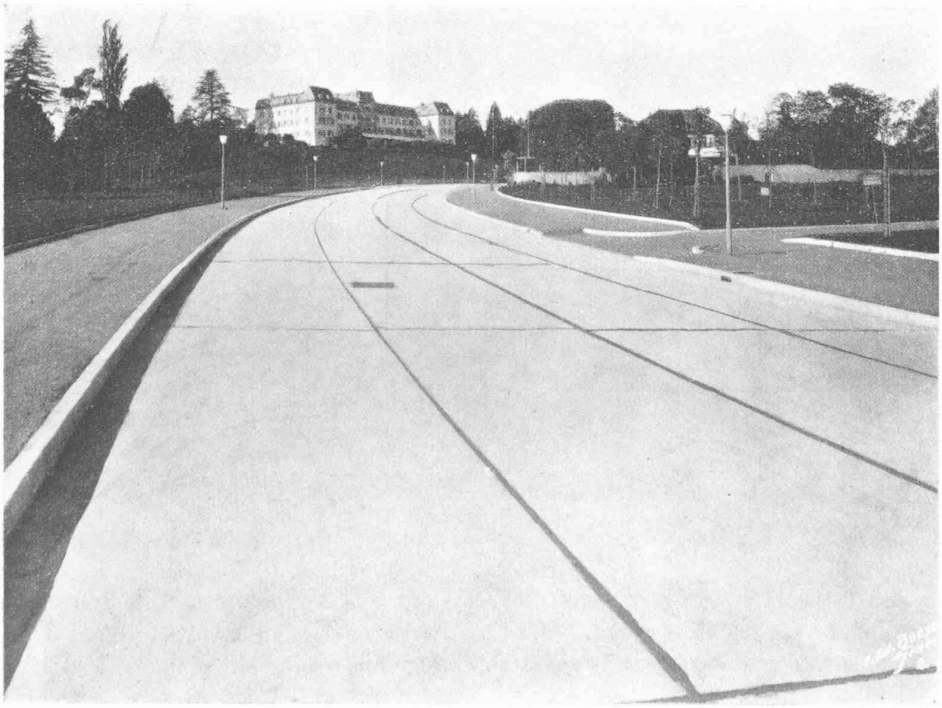

Fig. 1.
Chaussée en béton, à l'avenue de la Paix, à Genève.
Suppression des clôtures.