Objekttyp: **Advertising**

Zeitschrift: **Bulletin technique de la Suisse romande**

Band (Jahr): **61 (1935)**

Heft 1

PDF erstellt am: **16.05.2024**

Nutzungsbedingungen

Die ETH-Bibliothek ist Anbieterin der digitalisierten Zeitschriften. Sie besitzt keine Urheberrechte an den Inhalten der Zeitschriften. Die Rechte liegen in der Regel bei den Herausgebern.
Die auf der Plattform e-periodica veröffentlichten Dokumente stehen für nicht-kommerzielle Zwecke in Lehre und Forschung sowie für die private Nutzung frei zur Verfügung. Einzelne Dateien oder Ausdrucke aus diesem Angebot können zusammen mit diesen Nutzungsbedingungen und den korrekten Herkunftsbezeichnungen weitergegeben werden.
Das Veröffentlichen von Bildern in Print- und Online-Publikationen ist nur mit vorheriger Genehmigung der Rechteinhaber erlaubt. Die systematische Speicherung von Teilen des elektronischen Angebots auf anderen Servern bedarf ebenfalls des schriftlichen Einverständnisses der Rechteinhaber.

Haftungsausschluss

Alle Angaben erfolgen ohne Gewähr für Vollständigkeit oder Richtigkeit. Es wird keine Haftung übernommen für Schäden durch die Verwendung von Informationen aus diesem Online-Angebot oder durch das Fehlen von Informationen. Dies gilt auch für Inhalte Dritter, die über dieses Angebot zugänglich sind.

Ein Dienst der *ETH-Bibliothek*
ETH Zürich, Rämistrasse 101, 8092 Zürich, Schweiz, www.library.ethz.ch

http://www.e-periodica.ch

N° 1 — 61me année. 5 janvier 1935.

Bulletin Technique de la Suisse romande

Organe de la Société suisse des ingénieurs et des architectes, de la Société vaudoise des ingénieurs et des architectes, de l'Association des Anciens élèves de l'Ecole d'ingénieurs de l'Université de Lausanne et des Groupes romands des Anciens élèves de l'Ecole polytechnique fédérale.

Organe de publication de la Commission centrale pour la navigation du Rhin.

Troesch & Cº S.A., Berne

Fabrique d'Appareils Sanitaires

Ateliers de Constructions métalliques et mécaniques

GIOVANOLA FRÈRES S. A.

MONTHEY (Suisse)

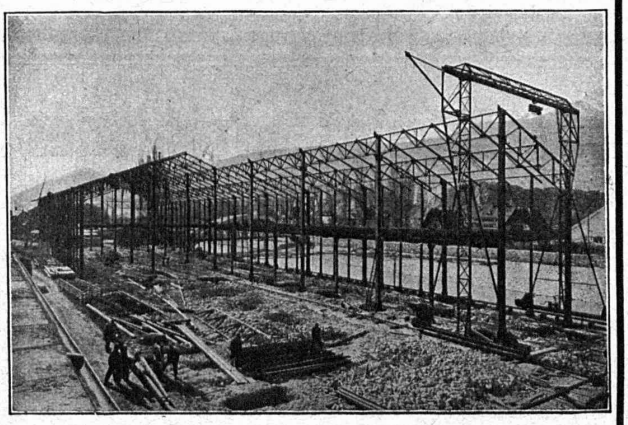

Ponts et charpentes métalliques.
Constructions entièrement soudées par procédé électrique.
Ponts roulants. Grues. Vannes. Chaudronnerie en fer.
Conduite forcée. :: Gazomètres.
Réservoirs et appareils mélangeurs.
Cuves à huile pour transformateurs.
Serrurerie en bâtiment.

ROBINETTERIE

KUGLER

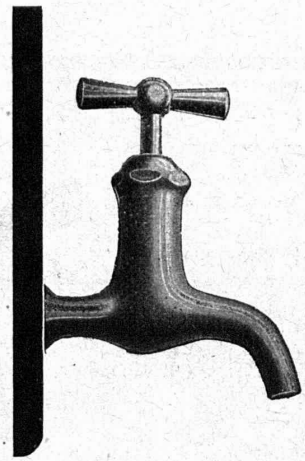

QUALITÉ

ET DURÉE

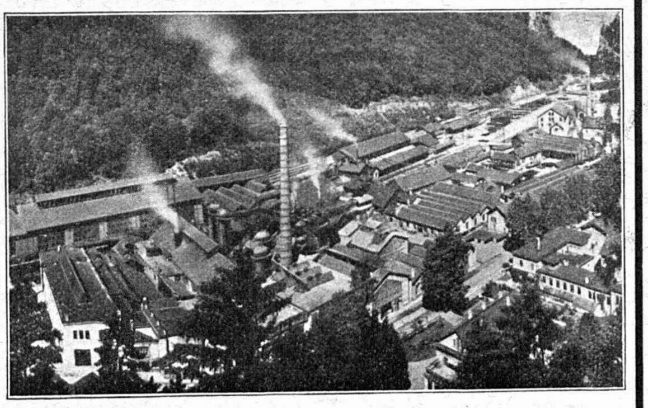

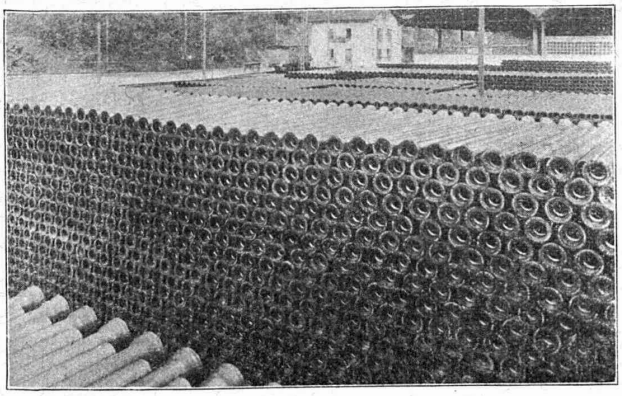

SOCIÉTÉ DES USINES DE LOUIS DE ROLL

USINE DE CHOINDEZ

TUYAUX ET RACCORDS POUR CANALISATIONS D'EAU ET DE GAZ - TUYAUX POUR HAUTES PRESSIONS ET TUYAUX SPÉCIAUX - TUYAUX EN FONTE CENTRIFUGÉE "ARENS„ TUYAUX A EMBOITEMENT A VIS

ENTREPRISE ÉLECTRIQUE

C. ERNI & Cie

Av. des Bergières 37 **LAUSANNE** Téléphone 26 202

Construction de lignes aériennes de haute et basse tension et de lignes de contact pour chemins de fer

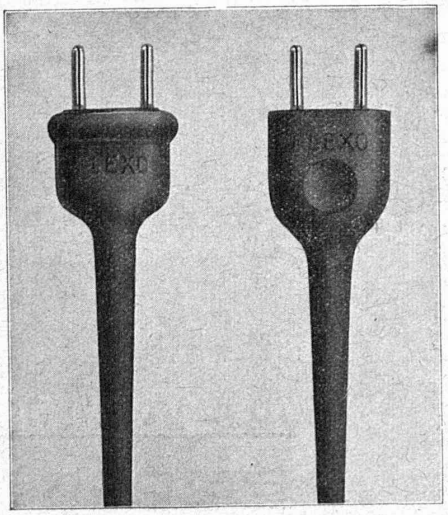

S.A. des Câbleries & Tréfileries

COSSONAY-GARE

Cordons "FLEXO"

pour appareils électriques transportables avec fiches incassables formant corps avec le cordon.

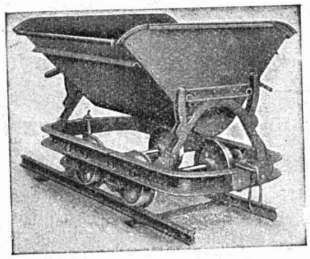

Matériel roulant

pour tous les besoins, tels que voies, aiguilles, plaques tournantes, wagonnets basculants et à plateau, locomotives à vapeur et à moteur pour tous écartements.

Vente et location aux meilleures conditions.

Vente exclusive pour la Suisse :

ROBERT AEBI & Cie, S. A., ZURICH

Bureau technique - Fabrique de machines d'entreprises - Téléphone 31750

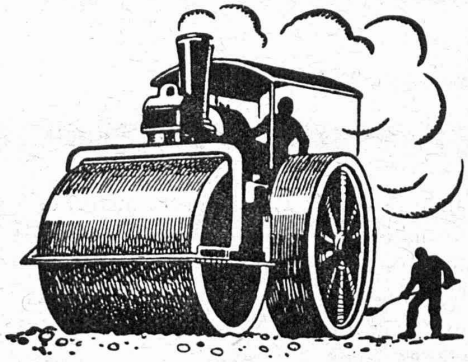

LA

STUAG

Chemin de Sévelin

LAUSANNE

Téléphone 32.241—42

CHAUSSÉES MODERNES

Huile spéciale p^r moules et coffres à béton

ALBECO

rend la surface du béton tout à fait lisse, donne au bois des moules une surface lisse et imperméable, empêche le ciment de pénétrer dans le bois, et le bois d'adhérer au béton.

Economise le matériel.

Fr. **35.—** les 100 kg. par fût d'env. 170 kg. net franco gare Bâle, emballage non compris.

1 l. d'huile suffit pour 4 m².

Références de premier ordre à disposition.

Alb. ERB & Cie

BALE - Tél. 22.419

Huiles et graisses industrielles

Société Suisse des Explosifs

Usine et siège à **GAMSEN** près **Brigue** (Valais)

Explosifs de sûreté :

GAMSITE

et SIMPLONITE

Dynamites à tous dosages

Dynamite „Antigel"

Mèches et Détonateurs

Tous accessoires pour le tir des Mines

Télégrammes : „ Explosifs-Brigue "

Téléphone : N° 181, Brigue

La Lampe AARAU

comme produit de la plus ancienne Fabrique Suisse de lampes électriques

est la **démonstration évidente de toutes les nouvelles** conquêtes de la technique

Solidité et rendement lumineux incomparables

Usines de Lampes Electriques Aarau S.A., Aarau

Offres d'exploitation de Brevets d'invention

IMER & DE WURSTEMBERGER ci-devant **E. IMER-SCHNEIDER** INGENIEUR CONSEIL **GENÈVE**

Les propriétaires des brevets suisses suivants désirent entrer en relation avec des fabricants suisses, en vue de la fabrication des articles brevetés, et seraient disposés à céder des licences d'exploitation ou à vendre leurs brevets.

N° 117 770, De Nordiske Fabriker De-No-Fa A/S; et Dr Ing. Carl Fredrik Holmboe, pour : Elektrode für elektrolytische Zersetzungsapparate.

N° 144 020, Monotype Corporation Ltd., pour : Machine typographique à composer.

N° 107 247, Henry Edwyn **Coley,** pour : Procédé de réduction d'oxyde de fer et appareil pour la mise en œuvre de ce procédé.

N° 152 991, Paul **Viet,** pour : Démarreur pour moteur à combustion interne. **N° 152 678,** pour : Démarreur pour moteur à combustion interne.

N° 150 987, Omes Holding Company Ltd., pour : Elektrische Staucheinrichtung. **N° 150 988,** pour : Elektrische Staucheinrichtung. **N° 150 989,** pour : Elektrische Staucheinrichtung. **N° 152 954,** pour : Elektrische Staucheinrichtung. **N° 154 878,** pour : Elektrischer Transformator insbesondere zum Schweissen. **N° 156 819,** pour : Verfahren und Vorrichtung zur Herstellung von Schmiedestücken. **N° 157 392,** pour : Elektrische Stauchvorrichtung. **N° 158 586,** pour : Elektrische Stauchmaschine. **N° 158 587,** pour Elektrische Stauchmaschine.

N° 117 758, Joseph **Nanterme,** pour : Machine à visiter, plier et métrer tous genres de tissus.

Prière d'adresser les offres ou propositions à MM. **Imer & de Wurstemberger,** ci-devant E. Imer-Schneider, Ingénieur-Conseil, 14, rue du Mont-Blanc, à **Genève,** qui les transmettront à qui de droit.

R. Schmid-Jaisli
Zofingue
Plaques-adresses
Échantillons à disposition

Chauffage central
Installation de cuisines
Armand PAHUD & Cie
ROLLE
Maison fondée en 1897

Brevets d'invention
marques - dessins et modèles

A. BUGNION
Physicien diplômé
de l'Ecole Polytechnique Fédérale.
Ancien élève de l'Ecole Supérieure d'Electricité, à Paris.
Ancien expert technique au Bureau Fédéral de la Propriété Intellectuelle.

GENÈVE Rue de la Cité, 20 | **LAUSANNE** Grand Pont, 2

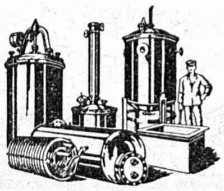

BOILERS, RÉSERVOIRS, RÉCIPIENTS D'EXPANSION CONDUITES
ainsi que tous travaux en tôle jusqu'à une épaisseur de 15 mm.
H. Bertrams S. A., Bâle 13
Rue des Vosges N° 101
Téléphone 24.690 et 24.699

Publicité efficace par le "Bulletin Technique"

Sagrave S. A., à Lausanne

Adresse : Case postale Ouchy — Téléphone 22.997

Bureau : Quai Bellerive, Ouchy.

Spécialité de sables et graviers du lac pour béton armé

Importantes installations de triage et concassage produits bruts et concassés, triés ou tout venant en toutes granulations, pour toutes applications, petit gravier d'allée, sable moulu, tamisé à 2 mm. pour crépissages fins, enduits et jointoyages. — Poussière de roche (Filler) pour liant dans les mortiers bitumineux. — Entreprise de dragage, construction port, canaux, jetées, enrochements.

TEMPLE DE NYON

Du 1er janvier au 28 février 1935, un

Concours d'idées

pour la reconstruction du Clocher sera ouvert entre les architectes de nationalité suisse domiciliés dans le district de Nyon depuis un an au moins.

Pour programme et renseignements, s'adresser au président du Comité de restauration du Temple, M. **P. Leuba,** pasteur, à **Nyon.**

S. T. S.

Schweizer. Technische Stellenvermittlung
Service Technique Suisse de placement
Servizio Tecnico Svizzero di collocamento
Swiss Tecnical Service of employment

ZURICH, Tiefenhöfe 11 - Tél. 35.426. - Télégramme: INGÉNIEUR ZURICH

Gratuit pour tous les employeurs.

Nouveaux emplois vacants :

Maschinen-Abteilung.

731. *Patent-Ingenieur* als Sachbearbeiter für Patent- und Warenzeichenanmeldungen. Sprachkenntn. erforderl. engl., schwedisch und dänisch, italienisch in Wort und Schrift. Deutsche Schweiz.

733. *Ingénieur* ou technicien, chef de fabrication connaissant les travaux sur machines-outils et tout spécialement la fabrication en série de pièces de petite mécanique, au courant des méthodes modernes de travail, du calcul des prix de revient et de la production rationnelle. Connaissant le français et l'allemand. Suisse romande.

647. Jüng. *Elektro-Techniker* zur Ausführung elektr. Hausinstallationen und mit Erfahrung in Kalkulation und Montageüberwachung elektr. Installationen. Französ. erf. Zürich.

715. *Demonstrations-Ingenieur* oder Techniker für elektromedizinische Apparate, spez. Röntgenapparate. Schweiz.

727. *Ingenieur* oder Techniker als Fabrikationschef, befähigt zur Leitung der Fabrikation von Gegenständen aus Aluminiumblech. Französ. sprechendes Ausland.

551. *Maschinen-Ingenieur* oder Techniker für bedeutendes Fabrikationsunternehmen, als Werkstättechef. Französ. Schweiz.

621. *Dipl. Maschinen-Ingenieur* für theoretische Untersuchungen auf dem Gebiete der Hydraulik und für Versuchstätigkeit. Deutsche Schweiz.

705. Tücht. *Ingenieur,* bewandert in der Glühlampenfabrikation. Schweiz.

Bau-Abteilung.

682. Junger *Bau-Ingenieur* oder Techniker, guter Statiker mit Praxis im Hochbau und Eisenbetonbau. Ledig. Französ. und engl. verlangt. Für Schweizerfirma nach Aegypten.

Les réponses aux annonces ci-dessus doivent être adressées au Service Technique Suisse de Placement, à Zurich, et non à la Société Suisse d'Edition (Indicateur Vaudois). Les offres ne seront transmises qu'après l'inscription au S. T. S.

PAVATEX

PLAQUE ISOLANTE DE QUALITÉ

PAVAG S.-A. GENÈVE, RUE DE LA RÔTISSERIE, TEL. 53.575

FIBRE DE BOIS

Nouvelle voiture des C. F. F.
Revêtement du plafond avec **Pavatex** 6 mm.
Constructeur : Société Industrielle Suisse, Neuhausen.

FABRIQUE A CHAM

Soudure autogène

Gaz comprimés

Appareils **Accessoires**

FABRIQUE D'OXYGÈNE, VEVEY

AV. RELLER TEL. 4.43

Tôles perforées

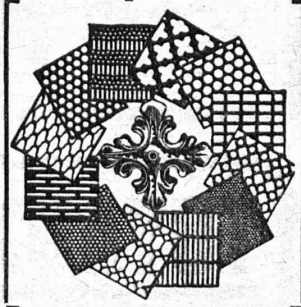

H. HEER & C°
OLTEN

LA BANQUE CANTONALE VAUDOISE

met ses services à la disposition de

MM. les INDUSTRIELS, COMMERÇANTS et PARTICULIERS

Toutes opérations de banque aux meilleures conditions.

Entreprise générale de Travaux d'asphaltage

pour Couvertures et Dallages étanches de Toitures plates, Voûtes, Tunnels. Terrasse, Balcons, Chambres à lessives, Chambres de bains, Etendages, etc. Application verticale Pour assèchement des murs.

Travaux garantis.

LAUSANNE Téléphone 22.826 — **O. ROSSO S.A.** — **VEVEY** Téléphone 151

ASPHALTEUR

FONDERIE PAUL PERRET & Cie, LAUSANNE

Rue de Genève - Tél. 22.660
Maison fondée en 1895

Fonderie de Fer

Fontes pour machines sur modèles et au trousseau, jusqu'à 10,000 kg. - Fontes de bâtiments et de voirie. Articles en séries. Fontes spéciales pour l'industrie chimique.

Rue de Genève - Tél. 22.660
Maison fondée en 1895

Fonderie de Cuivre

Bronzes phosphoreux, aluminium et tous autres alliages. — Installation moderne. Machines à mouler. — Livraisons rapides.

BRULEUR PERFECTIONNE "OLEO"

ATELIERS H. CUENOD S.A. CHATELAINE-V. — GENEVE —

OLEO

CHAUFFAGE AUTOMATIQUE AU MAZOUT

Cuénod

SILENCIEUX, SUR, PRECIS, ECONOMIQUE.

CUENOD-WERKE A.G. SIHLPORTE LOWENSTRASSE 5 — ZURICH —

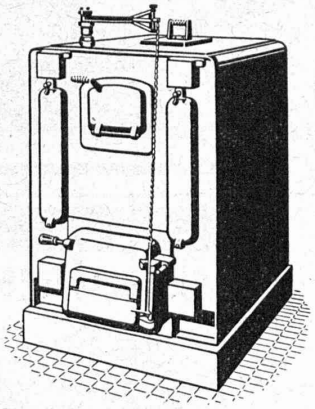

SULZER

Chauffage central

Service d'eau chaude

Ventilation

SULZER FRÈRES, Société Anonyme, **WINTERTHUR**

Bureau à **Lausanne:** 11, rue du Midi, 11. — Téléphone : 23.367

TUYAUX VIANINI en béton armé centrifugé

POUR TURBINES, CONDUITES FORCÉES, SYPHONS, CANALISATIONS, CONDUITES A PURIN, ÉGOUTS, etc.

Haute résistance, étanchéité garantie. - Diamètre de 150 à 2000 mm. - Longueur utile jusqu'à 3.60 m.

FABRICATION : DESMEULES FRÈRES GRANGES-MARNAND — SOCIÉTÉ INTERNATIONALE DES POUTRES SIEGWART LUCERNE

Vente exclusive pour la Suisse romande, renseignements et études :

J. RACINE-VALLOTTON, ing. EPF, LA TOUR-DE-PEILZ - **Téléphone 17.59**

Tréfileries Réunies S. A.

Bienne

Profilés spéciaux pr la construction en Fer et en Acier

pour **Encadrements de portes et fenêtres**
pour **Renvoi d'eau**
pour **Carrosserie**
pour **Meubles en Acier**
pour **Ascenseurs**
pour **Rideaux métalliques**
pour **Appareillage**
pour **Fourneaux-Potagers**

ainsi que pour toutes autres constructions en fer et en acier.