Objekttyp: **TableOfContent**

Zeitschrift: **IABSE structures = Constructions AIPC = IVBH Bauwerke**

Band (Jahr): **9 (1985)**

Heft C-34: **Telecommunication towers**

PDF erstellt am: **29.04.2024**

Nutzungsbedingungen

Die ETH-Bibliothek ist Anbieterin der digitalisierten Zeitschriften. Sie besitzt keine Urheberrechte an den Inhalten der Zeitschriften. Die Rechte liegen in der Regel bei den Herausgebern.
Die auf der Plattform e-periodica veröffentlichten Dokumente stehen für nicht-kommerzielle Zwecke in Lehre und Forschung sowie für die private Nutzung frei zur Verfügung. Einzelne Dateien oder Ausdrucke aus diesem Angebot können zusammen mit diesen Nutzungsbedingungen und den korrekten Herkunftsbezeichnungen weitergegeben werden.
Das Veröffentlichen von Bildern in Print- und Online-Publikationen ist nur mit vorheriger Genehmigung der Rechteinhaber erlaubt. Die systematische Speicherung von Teilen des elektronischen Angebots auf anderen Servern bedarf ebenfalls des schriftlichen Einverständnisses der Rechteinhaber.

Haftungsausschluss

Alle Angaben erfolgen ohne Gewähr für Vollständigkeit oder Richtigkeit. Es wird keine Haftung übernommen für Schäden durch die Verwendung von Informationen aus diesem Online-Angebot oder durch das Fehlen von Informationen. Dies gilt auch für Inhalte Dritter, die über dieses Angebot zugänglich sind.

Ein Dienst der *ETH-Bibliothek*
ETH Zürich, Rämistrasse 101, 8092 Zürich, Schweiz, www.library.ethz.ch

http://www.e-periodica.ch

Table of Contents – Table des matières – Inhaltsverzeichnis

		Page
1.	Structural Updating of Steel Television and Radio Broadcast Towers in the USA	22
2.	Sydney Tower at Centrepoint (Australia)	24
3.	Radio Transmitting Antenna Mast (Japan)	28
4.	Microwave Tower, Kimberley (Rep. of South Africa)	30
5.	B J Vorster Microwave Tower, Pretoria (Rep. of South Africa)	32
6.	PTT Mehrzweckanlage auf dem Titlis (Schweiz)	34
7.	Fernmeldeturm St. Chrischona, Basel (Schweiz)	36
8.	Der Fernmeldeturm der Deutschen Bundespost in Bremen (Bundesrep. Deutschland)	38
9.	TV Tower and Transmitter Building at Varanasi (India)	40
10.	Neubau des Senderturmes Bärbelkreuz (Bundesrep. Deutschland)	42
11.	Pylône autoportant endommagé par suite d'un accident (Luxembourg)	44

Steel in Buildings
L'acier dans le bâtiment
Stahl im Hochbau
ECCS – IABSE Symposium
Luxembourg, 9–11 September 1985

ECCS
CECM
E K S
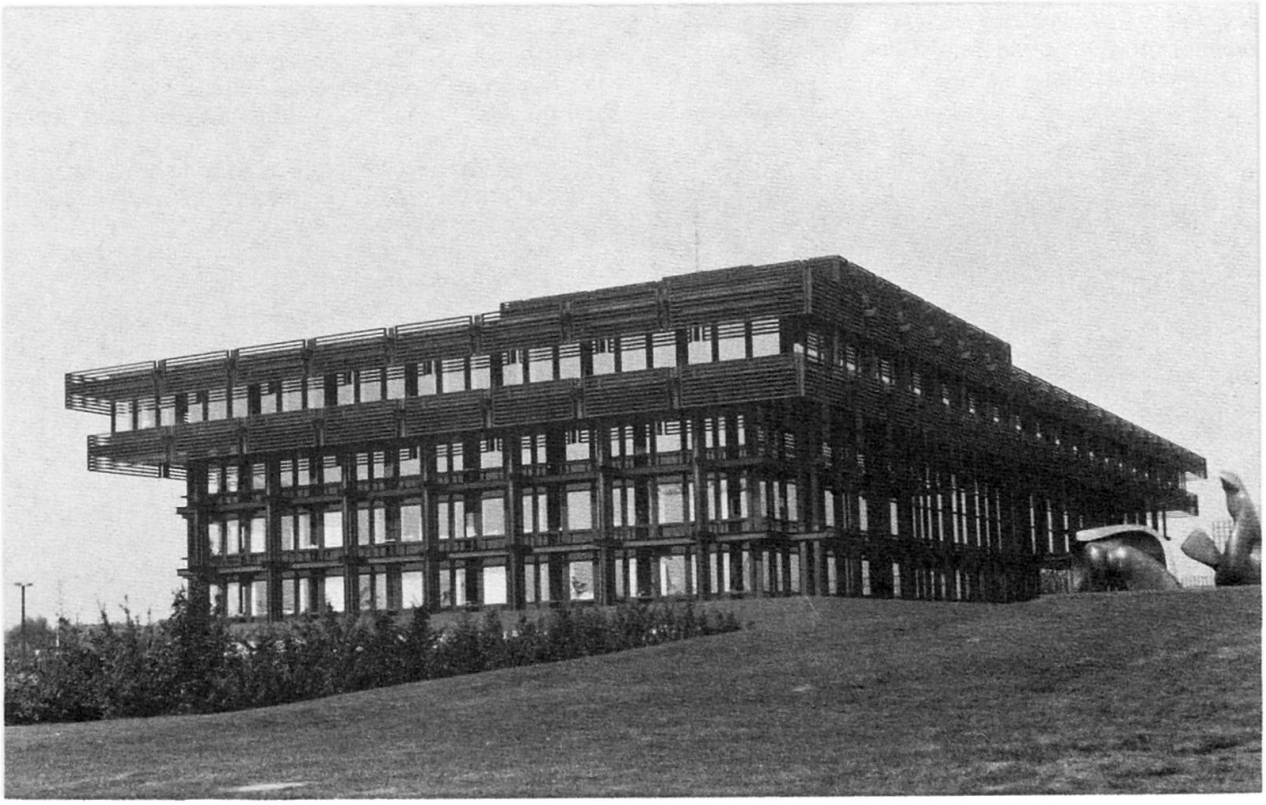
IABSE
AIPC
IVBH