Die Verstorbenen unserer Gemeinde vom 1. Oktober 2005 bis 30. September 2006

Objekttyp: **Group**

Zeitschrift: **Bremgarter Neujahrsblätter**

Band (Jahr): **- (2007)**

PDF erstellt am: **29.05.2024**

Nutzungsbedingungen

Die ETH-Bibliothek ist Anbieterin der digitalisierten Zeitschriften. Sie besitzt keine Urheberrechte an den Inhalten der Zeitschriften. Die Rechte liegen in der Regel bei den Herausgebern.
Die auf der Plattform e-periodica veröffentlichten Dokumente stehen für nicht-kommerzielle Zwecke in Lehre und Forschung sowie für die private Nutzung frei zur Verfügung. Einzelne Dateien oder Ausdrucke aus diesem Angebot können zusammen mit diesen Nutzungsbedingungen und den korrekten Herkunftsbezeichnungen weitergegeben werden.
Das Veröffentlichen von Bildern in Print- und Online-Publikationen ist nur mit vorheriger Genehmigung der Rechteinhaber erlaubt. Die systematische Speicherung von Teilen des elektronischen Angebots auf anderen Servern bedarf ebenfalls des schriftlichen Einverständnisses der Rechteinhaber.

Haftungsausschluss

Alle Angaben erfolgen ohne Gewähr für Vollständigkeit oder Richtigkeit. Es wird keine Haftung übernommen für Schäden durch die Verwendung von Informationen aus diesem Online-Angebot oder durch das Fehlen von Informationen. Dies gilt auch für Inhalte Dritter, die über dieses Angebot zugänglich sind.

Ein Dienst der *ETH-Bibliothek*
ETH Zürich, Rämistrasse 101, 8092 Zürich, Schweiz, www.library.ethz.ch

http://www.e-periodica.ch

Die Verstorbenen unserer Gemeinde vom 1. Oktober 2005 bis 30. September 2006

3. Oktober 2005	Elisa Koller-Stutz, 1932
16. Oktober 2005	Anna Maria Zink, 1925
17. Oktober 2005	Anna Kobert-Lutz, 1929
22. Oktober 2005	Frieda Brumann-Koch, 1920
2. November 2005	Disolina Sardella, 1909
5. November 2005	Erna Stöckli, 1943
10. November 2005	Basil Wurz, 1982
20. November 2005	Linda-Anneli Schär-Ryser, 1938
23. November 2005	Herta Brütsch-Studer, 1910
25. November 2005	Alise Kaufmann-Güntert, 1906
26. November 2005	Paul Grimm, 1921
6. Dezember 2005	Ernst Hüsser, 1917
8. Dezember 2005	Ida Keusch-Martin, 1916
18. Dezember 2005	Marlis Remmers, 1942
22. Dezember 2005	Walter Bürgisser, 1909
9. Januar 2006	Sonja Schmidlin, 1954
11. Januar 2006	Albert Stettler, 1927
15. Januar 2006	Kurt Büchler, 1957
18. Januar 2006	Giovanni Pechlaner, 1930
10. Februar 2006	Julius Hofmann, 1931
11. Februar 2006	Amalia Grimm-Saxer, 1923
14. Februar 2006	Raymond Combet, 1949
14. Februar 2006	Fridolin Rey, 1941
15. Februar 2006	Rita Meier-Stutz, 1925
16. Februar 2006	Josefine Tschui-Bisig, 1913
6. März 2006	Imre Osvart, 1927
21. März 2006	Maria Hübscher-Werder, 1920
8. April 2006	Patrizia Marciano, 1974
18. April 2006	Josef Schmucki, 1939
30. April 2006	Bruno Herzog, 1938
8. Mai 2006	Juliane Waller-Suter, 1913

19. Mai 2006	Elisabeth Stierli-Rüegg, 1923
9. Juni 2006	Irma Gartenmann, 1928
11. Juni 2006	Margaritha Juchli-Lüthi, 1932
13. Juni 2006	Elise Widmer-Frey, 1923
21. Juni 2006	HermannStirnemann, 1923
25. Juni 2006	Elisa Leuenberger, 1915
25. Juni 2006	Max Hausherr, 1915
25. Juni 2006	Wilhelm Kössler, 1934
26. Juni 2006	Max Ehinger, 1922
1. Juli 2006	Elisabetha Schürmann-Wiederkehr, 1915
3. Juli 2006	Peter Bundi, 1917
5. Juli 2006	Erika Zubler-Laresser, 1936
10. Juli 2006	Hans Seiler, 1941
11. Juli 2006	Anna Keller-Gemperle1918
15. Juli 2006	Ella Studer-Briner, 1924
15. Juli 2006	Wilhelmine Kesselring-Bachmann, 1913
19. Juli 2006	Josef Zubler, 1928
20. Juli 2006	Oskar Leisi, 1910
11. August 2006	Rosa Huber, 1920
21. September 2006	Othmar Buchmann, 1950
26. September 2006	Anna Saxer-Ruppli, 1920
27. September 2006	Margrith Näf-Stutz, 1935

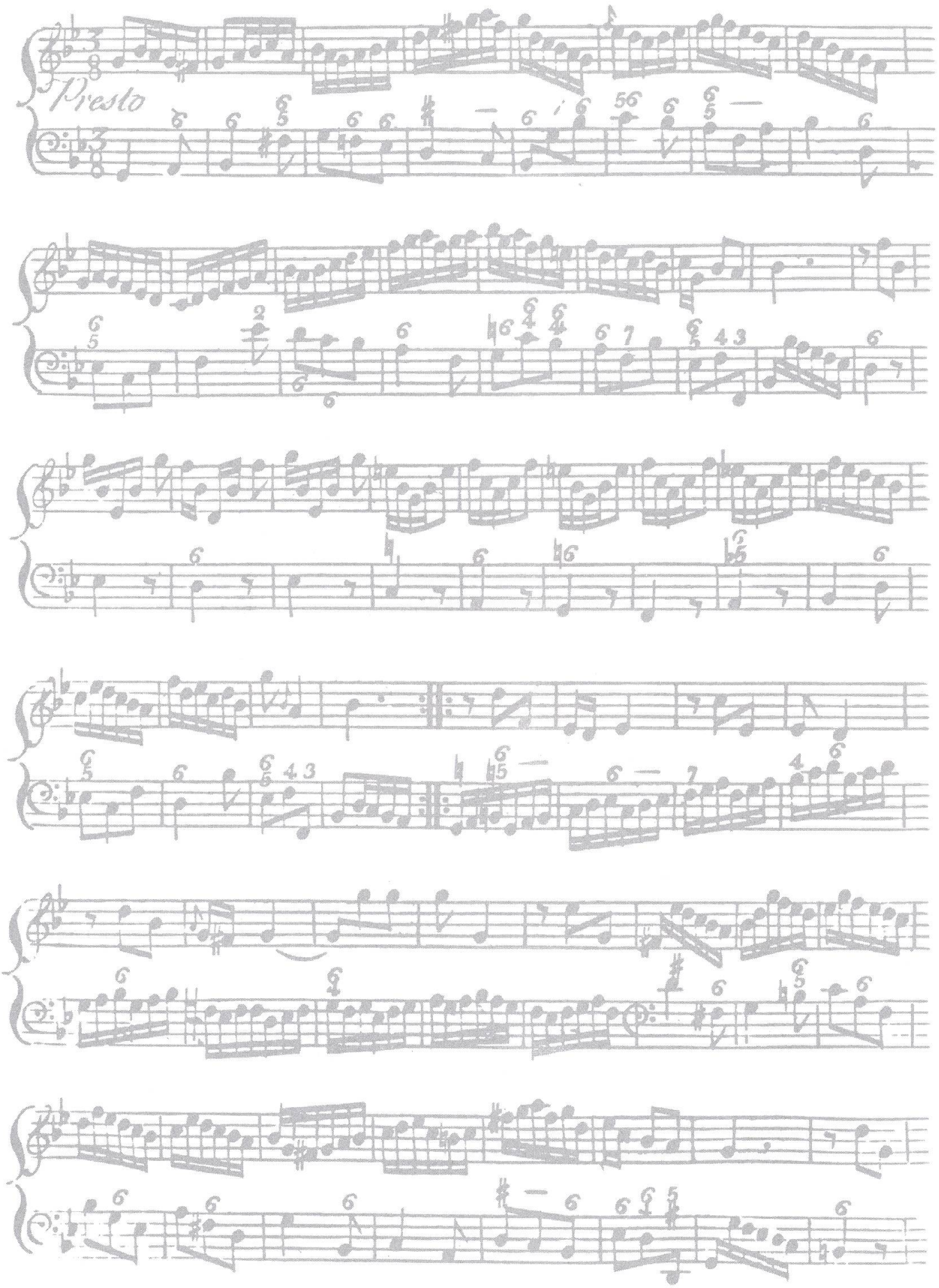
Presto

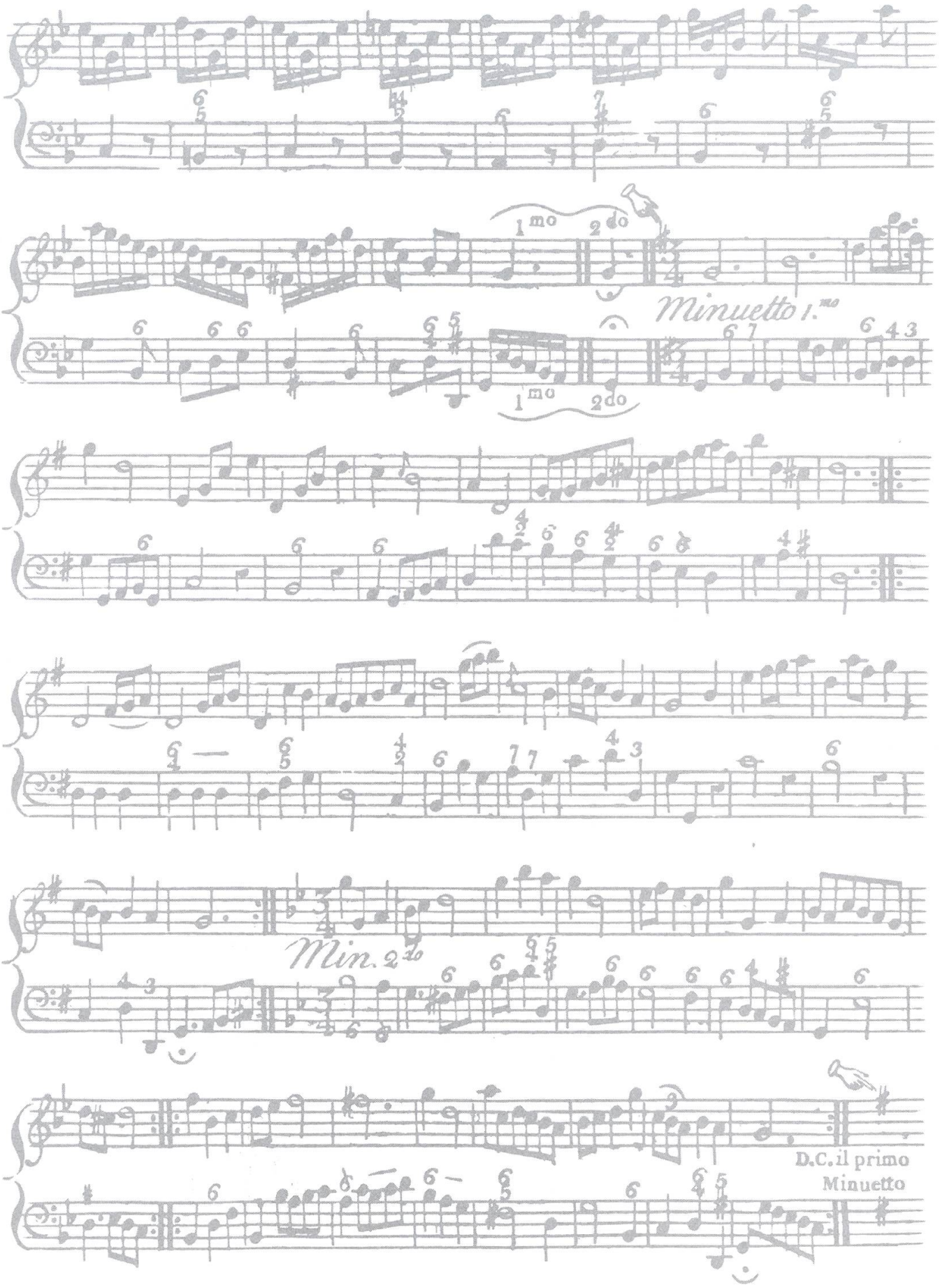
1mo
2do
Minuetto 1.mo
1mo
2do
Min. 2do
D.C. il primo
Minuetto