Objekttyp: **FrontMatter**

Zeitschrift: **Bremgarter Neujahrsblätter**

Band (Jahr): **- (1994)**

PDF erstellt am: **01.06.2024**

Nutzungsbedingungen

Die ETH-Bibliothek ist Anbieterin der digitalisierten Zeitschriften. Sie besitzt keine Urheberrechte an den Inhalten der Zeitschriften. Die Rechte liegen in der Regel bei den Herausgebern.
Die auf der Plattform e-periodica veröffentlichten Dokumente stehen für nicht-kommerzielle Zwecke in Lehre und Forschung sowie für die private Nutzung frei zur Verfügung. Einzelne Dateien oder Ausdrucke aus diesem Angebot können zusammen mit diesen Nutzungsbedingungen und den korrekten Herkunftsbezeichnungen weitergegeben werden.
Das Veröffentlichen von Bildern in Print- und Online-Publikationen ist nur mit vorheriger Genehmigung der Rechteinhaber erlaubt. Die systematische Speicherung von Teilen des elektronischen Angebots auf anderen Servern bedarf ebenfalls des schriftlichen Einverständnisses der Rechteinhaber.

Haftungsausschluss

Alle Angaben erfolgen ohne Gewähr für Vollständigkeit oder Richtigkeit. Es wird keine Haftung übernommen für Schäden durch die Verwendung von Informationen aus diesem Online-Angebot oder durch das Fehlen von Informationen. Dies gilt auch für Inhalte Dritter, die über dieses Angebot zugänglich sind.

Ein Dienst der *ETH-Bibliothek*
ETH Zürich, Rämistrasse 101, 8092 Zürich, Schweiz, www.library.ethz.ch

http://www.e-periodica.ch

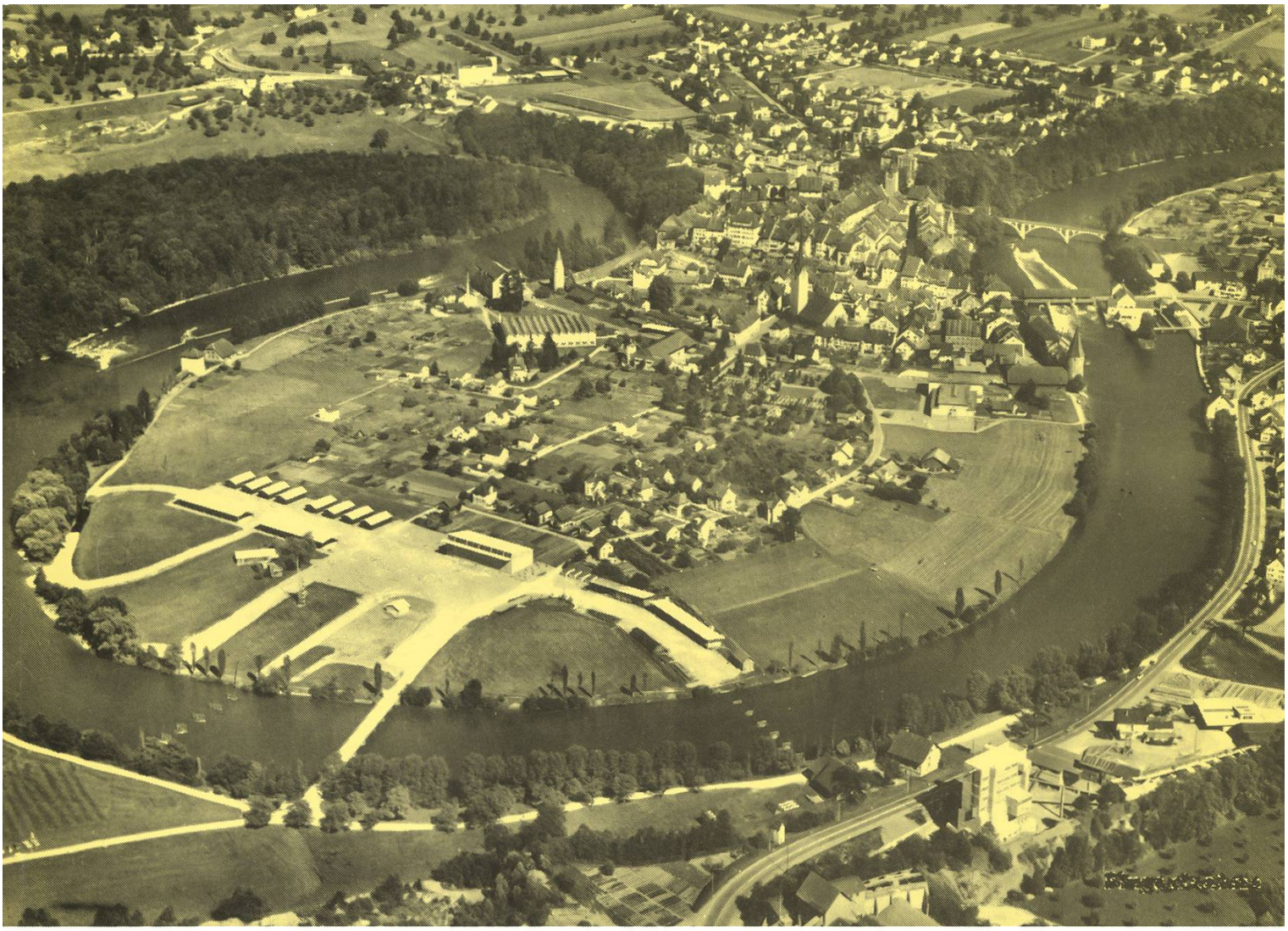

BREMGARTER NEUJAHRSBLÄTTER 1994

Das Umschlagbild
zeigt diesmal eine Flugaufnahme von Bremgarten aus NW (1962) anstelle der vertrauten Zeichnung aus der Schodoler Chronik

BREMGARTER

NEUJAHRSBLÄTTER

1994

HERAUSGEBER
SCHODOLER GESELLSCHAFT, BREMGARTEN

Die Herausgabe der Neujahrsblätter haben in verdankenswerter Weise durch Beiträge ermöglicht:
Ortsbürgergemeinde und Katholische Kirchgemeinde Bremgarten
«Kulturstiftung» Dora und Hans Weissenbach

Redaktion: Paul Knecht, Rolf Meyer

Redaktionskommission:
Dr. Hans Weissenbach, Dora Weissenbach, Heinz Koch, Thomas Frei, Rolf Brüderlin, Bruno Schwitter, Cornel Doswald

Druck: Abo Druck Abt + Bon AG, 5620 Bremgarten

Der Nachdruck von Text und Illustrationen ist mit schriftlicher Bewilligung der Herausgeber gestattet.

Frühere Jahrgänge können bei Rolf Meyer, Marktgasse, Bremgarten, bezogen werden.