Objekttyp: **Advertising**

Zeitschrift: **Bulletin pédagogique : organe de la Société fribourgeoise d'éducation et du Musée pédagogique**

Band (Jahr): **96 (1967)**

Heft 11

PDF erstellt am: **31.05.2024**

Nutzungsbedingungen

Die ETH-Bibliothek ist Anbieterin der digitalisierten Zeitschriften. Sie besitzt keine Urheberrechte an den Inhalten der Zeitschriften. Die Rechte liegen in der Regel bei den Herausgebern.
Die auf der Plattform e-periodica veröffentlichten Dokumente stehen für nicht-kommerzielle Zwecke in Lehre und Forschung sowie für die private Nutzung frei zur Verfügung. Einzelne Dateien oder Ausdrucke aus diesem Angebot können zusammen mit diesen Nutzungsbedingungen und den korrekten Herkunftsbezeichnungen weitergegeben werden.
Das Veröffentlichen von Bildern in Print- und Online-Publikationen ist nur mit vorheriger Genehmigung der Rechteinhaber erlaubt. Die systematische Speicherung von Teilen des elektronischen Angebots auf anderen Servern bedarf ebenfalls des schriftlichen Einverständnisses der Rechteinhaber.

Haftungsausschluss

Alle Angaben erfolgen ohne Gewähr für Vollständigkeit oder Richtigkeit. Es wird keine Haftung übernommen für Schäden durch die Verwendung von Informationen aus diesem Online-Angebot oder durch das Fehlen von Informationen. Dies gilt auch für Inhalte Dritter, die über dieses Angebot zugänglich sind.

Ein Dienst der *ETH-Bibliothek*
ETH Zürich, Rämistrasse 101, 8092 Zürich, Schweiz, www.library.ethz.ch

http://www.e-periodica.ch

A la belle Jardinière

Fribourg Place de la Gare

La Maison du plus grand choix en vêtements pour hommes et garçons

paillard

OPTIQUE
PHOTO
CINÉ
SON

Studio Hi-Fi
Grande salle de projection

Rue de Romont 11 **Fribourg**

PHOTO - CINE - PROJECTION

Hans Schmid & Fils

Pérolles 24 FRIBOURG Tél. 25181

Chapellerie Chemiserie

Sauser Reichlen

rue de Romont Fribourg.

VESTITA

Confection et Chemiserie pour messieurs et jeunes gens

Pérolles 1 Fribourg Tél. 2 25 21

Gérant: J. Neuhaus

albin baeriswyl sa FRIBOURG

CHAUFFAGES CENTRAUX
INSTALLATIONS SANITAIRES
AV. ST-PAUL 13 - ✆ (037) 21565
SUCC. A ESTAVAYER-LE-LAC

Pour tous vos imprimés une seule adresse

Imprimerie St-Paul Fribourg

SIEMENS

Le dispositif amovible Siemens d'enfilage automatique du film...

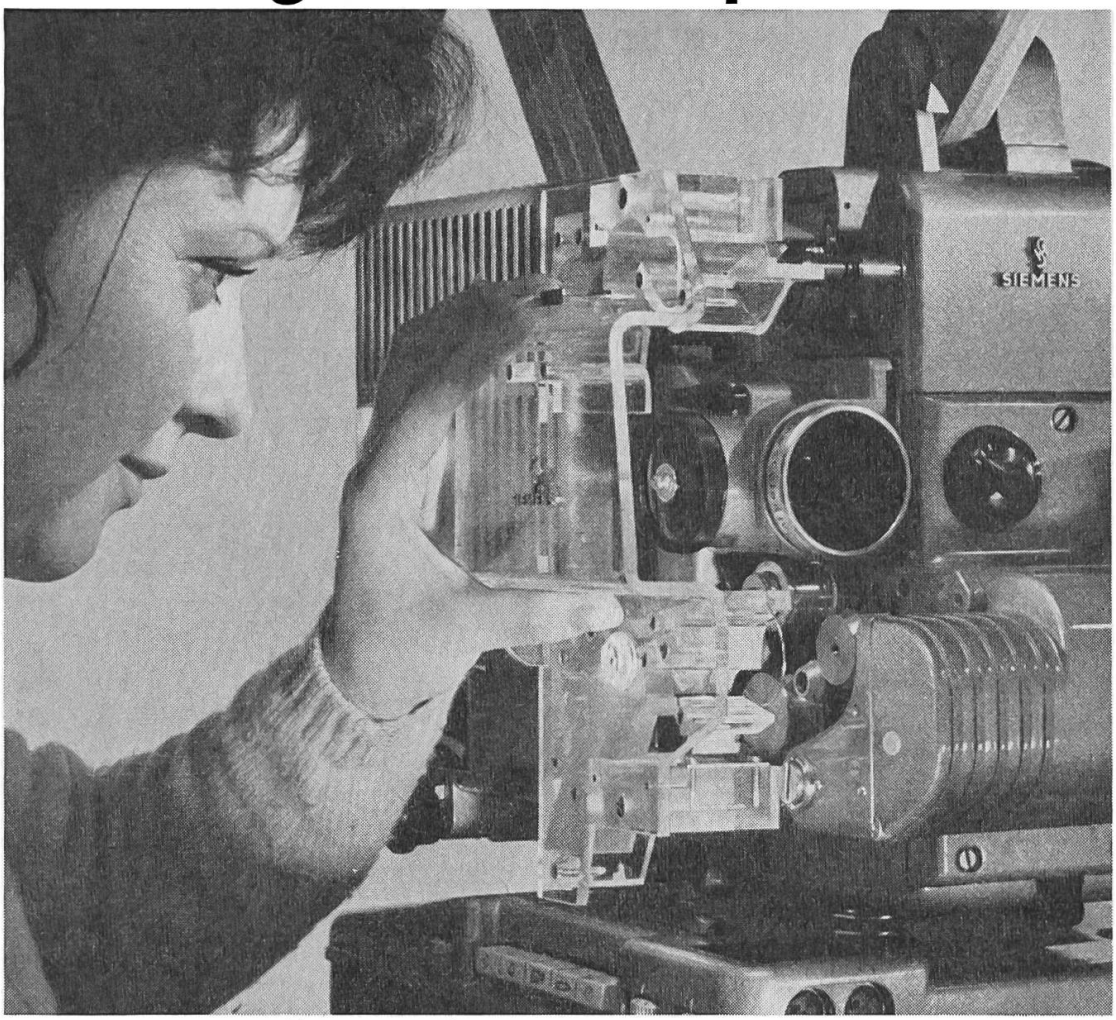

...sans mécanisme automatique!

Simplicité enfantine: Fixation du dispositif – Mise en marche du projecteur – Introduction du film – Démontage du dispositif – Projection. Applicable également aux anciens projecteurs Siemens. Demandez la notice détaillée.

S.A. des Produits Electrotechniques Siemens
Département Film étroit, 8021 Zurich, Löwenstrasse 35, Tél. 051/25 36 00

Coupon

Je désire recevoir votre notice: «Enfilage automatique du film sans mécanisme automatique»

Nom et prénom: _____

Rue: _____

Localité: _____

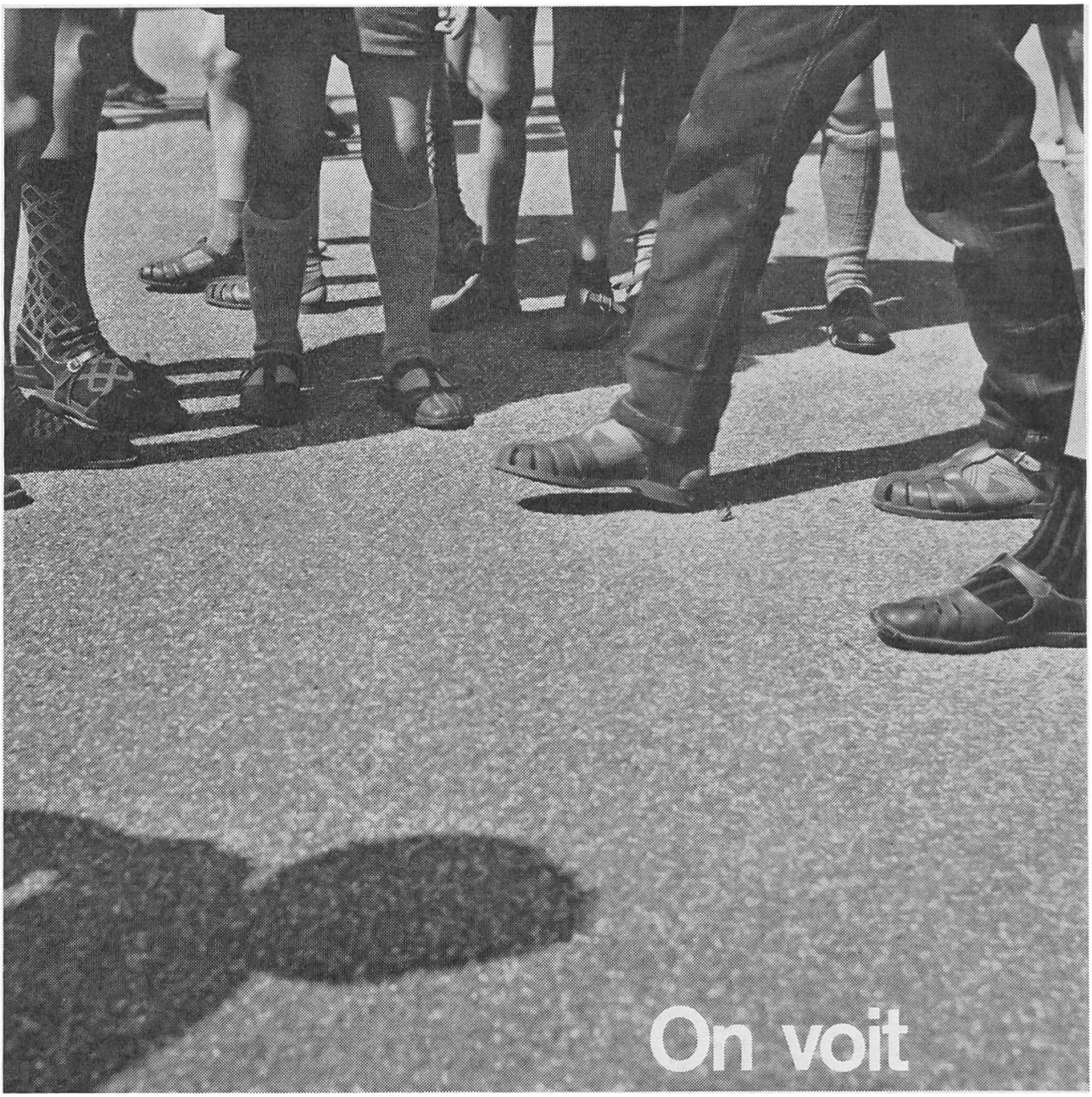

un préau scolaire ou les enfants jouent joyeusement parce que le sol est élastique et propre ainsi que le médecin scolaire le recommande.
De plus ce sol souple étouffe le bruit.

Car, depuis qu'il y a RUBKOR il existe un revêtement de préau facile à entretenir, élastique comme le sol d'une prairie, exempt de poussière et résistant aux intempéries.
Demandez la documentation à

Walo Bertschinger SA
à Zurich ou à son
bureau le plus proche!

ZW

Enregistreurs Hi-Fi

le plus robuste et le plus fidèle

Tandberg

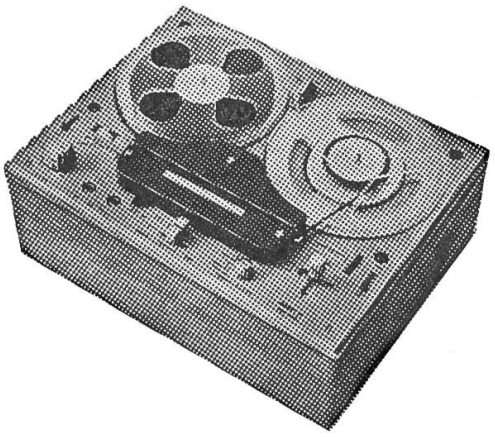

1 mod. Tandberg 82 2 vitesses, 2 pistes, mono	**Fr. 698.—**
1 mod. Tandberg 84 2 vitesses, 4 pistes, mono	**Fr. 748.—**
1 mod. Tandberg 9 3 vitesses, 4 pistes, mono	**Fr. 850.—**
1 mod. Tandberg 12-41 3 vitesses, 2 ou 4 pistes, stéréo tout transistorise	**Fr. 1295.—**
1 mod. Tandberg 62-64 3 vitesses, 2 ou 4 pistes, stéréo	**Fr. 1350.—**

Studio de démonstration haute fidélité

Nous serions heureux d'avoir votre visite dans nos nouveaux studios de démonstration où vous pourriez entendre ces merveilleux appareils dans les meilleures conditions et sans engagement pour vous, en combinaison avec des chaînes Hi-Fi.

Représentation exclusive de la marque TANDBERG-NORVEGE pour la Suisse romande. Service de réparations hautement qualifié.

J. Marchon radio-tv

Fribourg
Rue de Romont 8 Téléphone 2 48 37

Entreprises Electriques Fribourgeoises

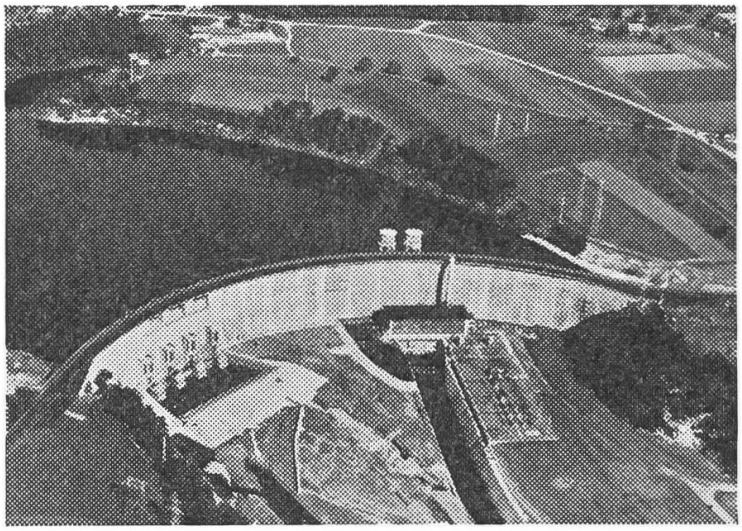

Achetez vos appareils électriques ménagers des meilleures marques

chez le spécialiste, vous serez bien servis.

Tous les bons produits de Ména-Lux S. A., à Morat

Vente au comptant et à terme

Toutes installations électriques

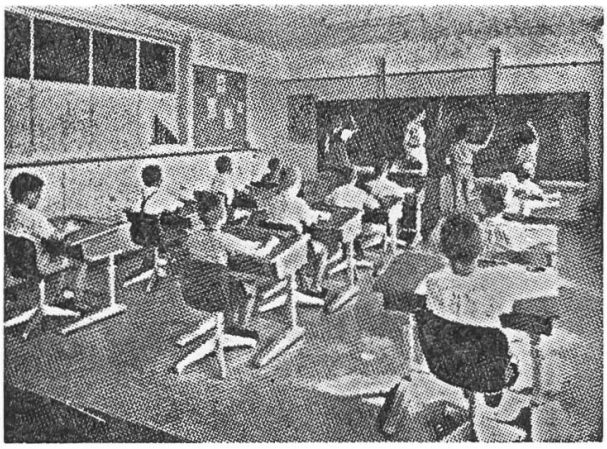

Spécialité d'agencements scolaires

Gremion Frères

Neirivue, tél. (029) 3 55 81