Objekttyp: **Advertising**

Zeitschrift: **Bulletin pédagogique : organe de la Société fribourgeoise d'éducation et du Musée pédagogique**

Band (Jahr): **96 (1967)**

Heft 8

PDF erstellt am: **31.05.2024**

Nutzungsbedingungen

Die ETH-Bibliothek ist Anbieterin der digitalisierten Zeitschriften. Sie besitzt keine Urheberrechte an den Inhalten der Zeitschriften. Die Rechte liegen in der Regel bei den Herausgebern.
Die auf der Plattform e-periodica veröffentlichten Dokumente stehen für nicht-kommerzielle Zwecke in Lehre und Forschung sowie für die private Nutzung frei zur Verfügung. Einzelne Dateien oder Ausdrucke aus diesem Angebot können zusammen mit diesen Nutzungsbedingungen und den korrekten Herkunftsbezeichnungen weitergegeben werden.
Das Veröffentlichen von Bildern in Print- und Online-Publikationen ist nur mit vorheriger Genehmigung der Rechteinhaber erlaubt. Die systematische Speicherung von Teilen des elektronischen Angebots auf anderen Servern bedarf ebenfalls des schriftlichen Einverständnisses der Rechteinhaber.

Haftungsausschluss

Alle Angaben erfolgen ohne Gewähr für Vollständigkeit oder Richtigkeit. Es wird keine Haftung übernommen für Schäden durch die Verwendung von Informationen aus diesem Online-Angebot oder durch das Fehlen von Informationen. Dies gilt auch für Inhalte Dritter, die über dieses Angebot zugänglich sind.

Ein Dienst der *ETH-Bibliothek*
ETH Zürich, Rämistrasse 101, 8092 Zürich, Schweiz, www.library.ethz.ch

http://www.e-periodica.ch

A la belle Jardinière

Fribourg Place de la Gare

La Maison du plus grand choix en vêtements pour hommes et garçons

paillard

OPTIQUE
PHOTO
CINÉ

Grande salle de projection

Rue de Romont 11 **Fribourg**

PHOTO - CINE - PROJECTION

Hans Schmid & Fils

Pérolles 24 FRIBOURG Tél. 25181

chapellerie chemiserie

Sauser Reichlen

rue de Romont Fribourg.

Ecole pédagogique privée **FLORIANA**

Pontaise 15 Lausanne Téléphone 24 14 27
Direction: E. Piotet

Excellente formation de
Gouvernantes d'enfants
Jardinières d'enfants
et d'Institutrices privées

Placement des élèves assuré

La directrice reçoit tous les jours de 11 heures à midi (sauf samedi) ou sur rendez-vous

albin baeriswyl sa FRIBOURG

CHAUFFAGES CENTRAUX
INSTALLATIONS SANITAIRES
AV. ST-PAUL 13 - ☎ (037) 21565
SUCC. A ESTAVAYER-LE-LAC

Pour tous vos imprimés une seule adresse

Imprimerie St-Paul Fribourg

S 10/67

Meubles d'école sur mesure

pour les degrés inférieurs et moyens

Plateau de table 120 x 53 cm, en bois pressé, avec placage déroulé ou tranché ou avec revêtement de résine synthétique, réglage en hauteur par l'engrenage Embru ou le mécanisme à ressorts et vis de serrage, avec ou sans réglage d'inclinaison du plateau.

Chaises réglables et adaptables aux degrés inférieurs et moyens.

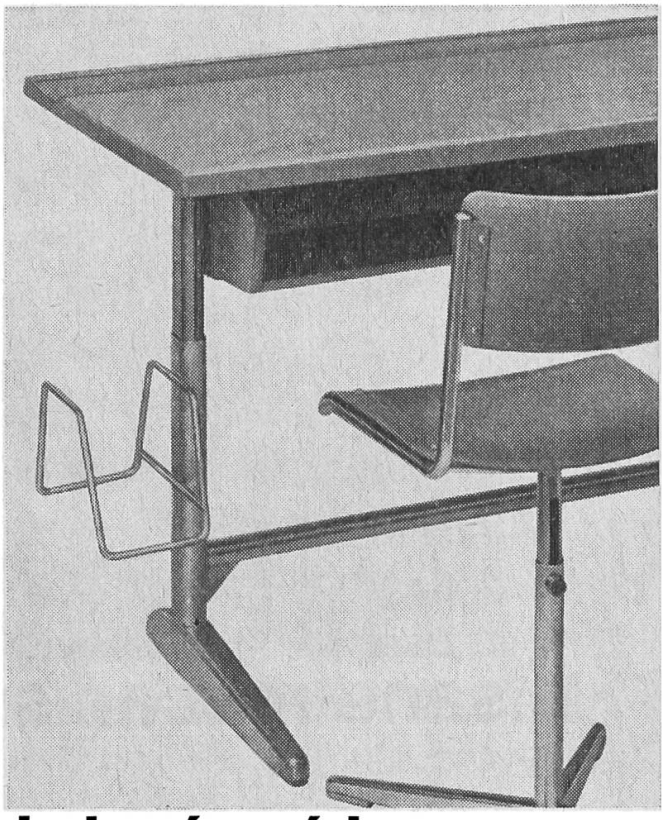

pour le degré supérieur

grand plateau de table 130-140 x 56-60 cm, en bois pressé, placage déroulé ou tranché ou avec revêtement de résine synthétique, réglage en hauteur avec l'engrenage Embru ou le mécanisme à ressorts et vis de serrage, bonne liberté des genoux, grâce à l'aménagement en retrait du rayon à livres, corbeilles latérales pour la serviette.

Agence de Lausanne,
Exposition permanente:
chemin Vermont 14
Téléphone 021/26 60 79

embru

Usines Embru, 8630 Rüti ZH, Téléphone 055/44 8 44

SIEMENS

Le dispositif amovible Siemens d'enfilage automatique du film...

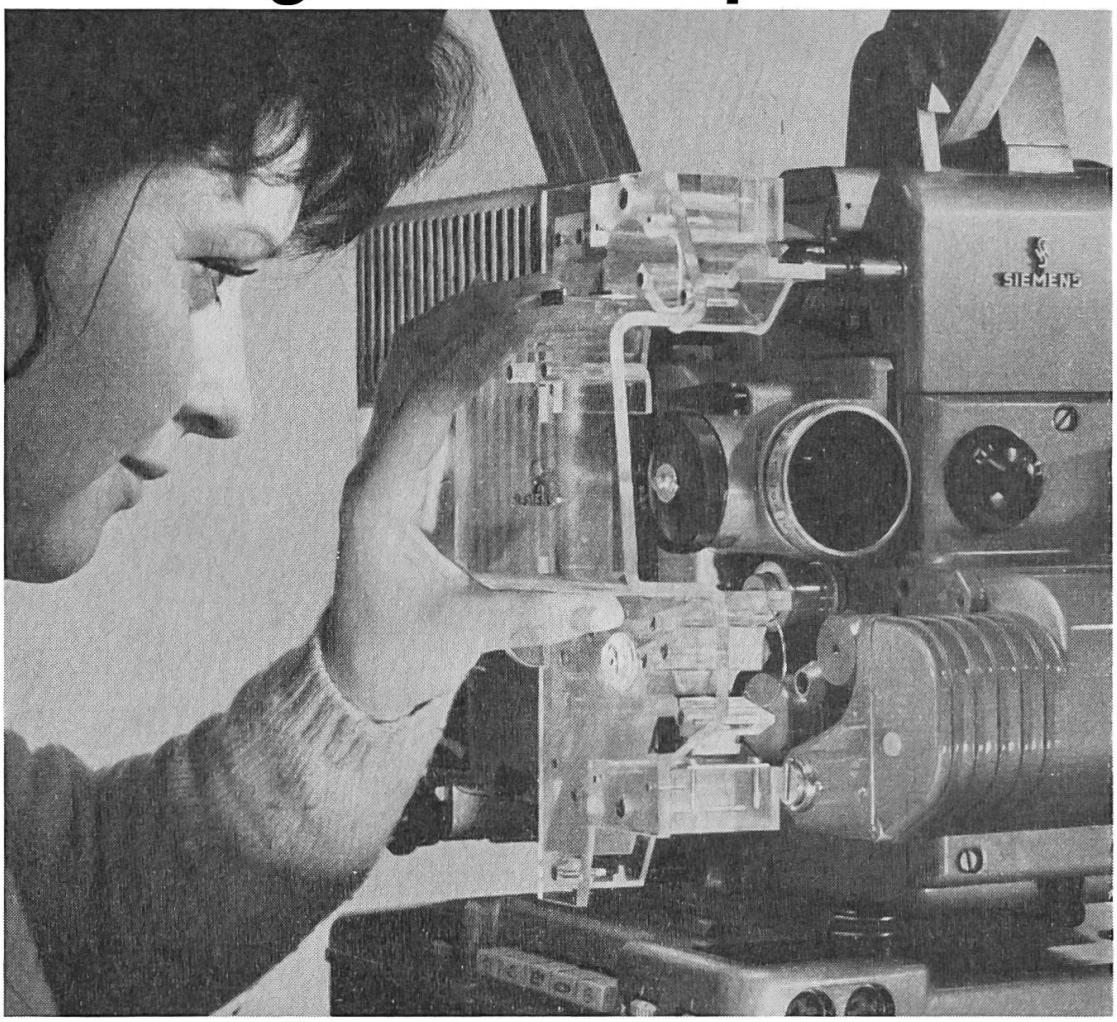

...sans mécanisme automatique!

Simplicité enfantine: Fixation du dispositif – Mise en marche du projecteur – Introduction du film – Démontage du dispositif – Projection. Applicable également aux anciens projecteurs Siemens. Demandez la notice détaillée.

S.A. des Produits Electrotechniques Siemens
Département Film étroit, 8021 Zurich, Löwenstrasse 35, Tél. 051/25 36 00

Coupon

Je désire recevoir votre notice: «Enfilage automatique du film sans mécanisme automatique»

Nom et prénom: _____

Rue: _____

Localité: _____

Splendides courses en perspective pour vos écoles et vos sociétés

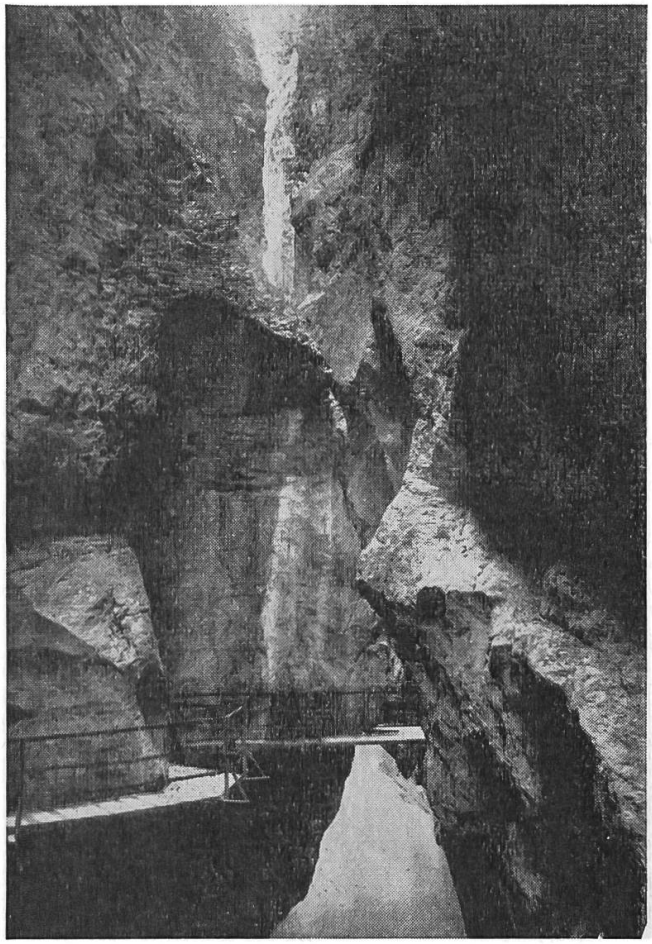

Gorges de l'Aar

près de

Meiringen

sur la route du Brünig
Grimsel, Susten et Engstlenalp

Une des plus belles merveilles de la nature en Suisse

Les sociétés et les écoles bénéficient d'importantes réductions

Bouveret : Le Port du Valais

Sa plage réputée

Point de départ pour excursions sur le Lac Léman
Emplacement pour pique-nique

Renseignements : Société de Développement
1897 Bouveret, tél. (021) 60 64 46

Curiosités :
Pisciculture cantonale et station d'élevage de gibier
Ecole des Missions : Musée missionnaire

Réservez vos courses d'écoles pour

Isérables

Balcon sur le Rhône (1116 m. d'altitude)
Musée folklorique

avec son **téléphérique rénové**
le premier de Suisse

Prospectus et renseignements auprès de la Société de Développement
1914 Isérables

Articles de ménage
Outillage

La plus ancienne Maison de la place

Bregger, Zwimpfer & Cie S. A.

Rue des Epouses 130, 1700 Fribourg
Tél. (037) 2 52 51

VESTITA

Confection et Chemiserie pour messieurs et jeunes gens

Pérolles 1 Fribourg Tél. 2 25 21
Gérant: J. Neuhaus

Enregistreurs Hi-Fi

le plus robuste et le plus fidèle

Tandberg

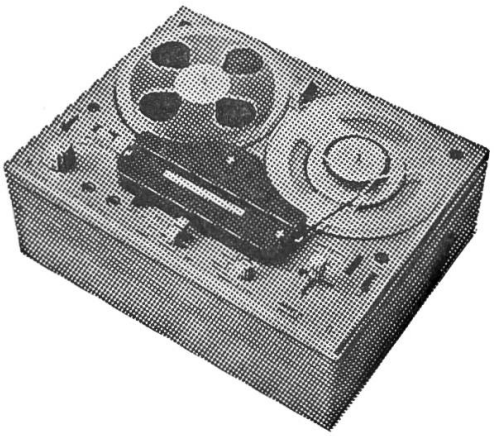

1 mod. Tandberg 82 2 vitesses, 2 pistes, mono	**Fr. 698.—**
1 mod. Tandberg 84 2 vitesses, 4 pistes, mono	**Fr. 748.—**
1 mod. Tandberg 9 3 vitesses, 4 pistes, mono	**Fr. 850.—**
1 mod. Tandberg 12-41 3 vitesses, 2 ou 4 pistes, stéréo tout transistorise	**Fr. 1295.—**
1 mod. Tandberg 62-64 3 vitesses, 2 ou 4 pistes, stéréo	**Fr. 1350.—**

Studio de démonstration haute fidélité

Nous serions heureux d'avoir votre visite dans nos nouveaux studios de démonstration où vous pourriez entendre ces merveilleux appareils dans les meilleures conditions et sans engagement pour vous, en combinaison avec des chaînes Hi-Fi.

Représentation exclusive de la marque TANDBERG-NORVEGE pour la Suisse romande. Service de réparations hautement qualifié.

J. Marchon radio-tv

Fribourg
Rue de Romont 8 Téléphone 2 48 37

Entreprises Electriques Fribourgeoises

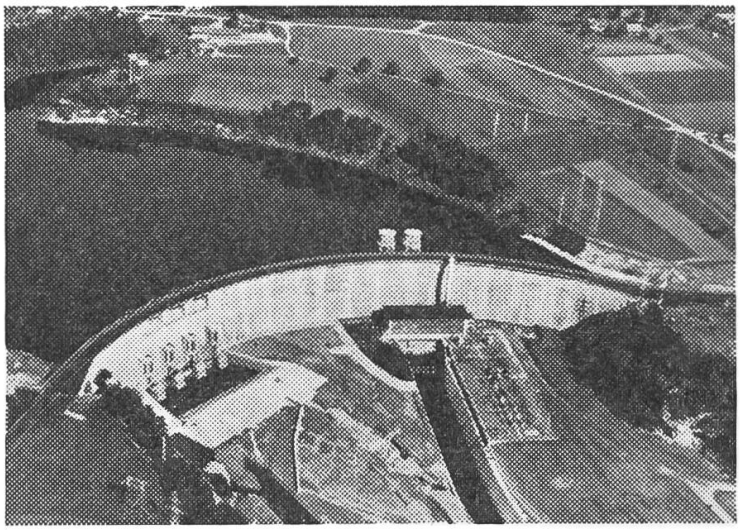

Achetez vos appareils électriques ménagers des meilleures marques

chez le spécialiste, vous serez bien servis.

Tous les bons produits de Ména-Lux S. A., à Morat

Vente au comptant et à terme

Toutes installations électriques

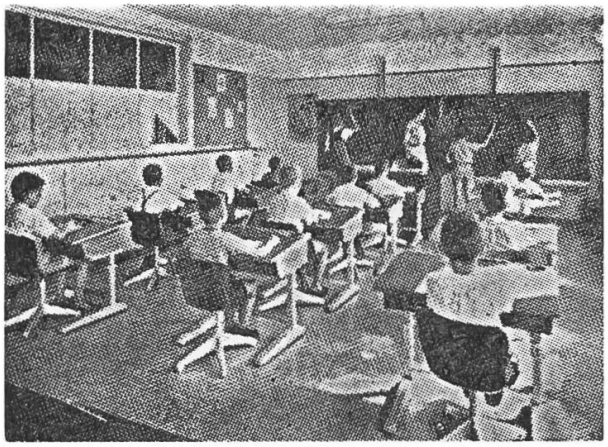

Spécialité d'agencements scolaires

Gremion Frères

Neirivue, tél. (029) 3 55 81