# À la découverte de la nature = Entdeckung der Natur

Autor(en): **Pfulg, Gérard / Bielmann, Joseph / Vonlanthen, Edouard**

Objekttyp: **Preface**

Zeitschrift: **Bulletin pédagogique : organe de la Société fribourgeoise d'éducation et du Musée pédagogique**

Band (Jahr): **78 (1949)**

Heft 1-2

PDF erstellt am: **29.05.2024**

**Nutzungsbedingungen**

Die ETH-Bibliothek ist Anbieterin der digitalisierten Zeitschriften. Sie besitzt keine Urheberrechte an den Inhalten der Zeitschriften. Die Rechte liegen in der Regel bei den Herausgebern.
Die auf der Plattform e-periodica veröffentlichten Dokumente stehen für nicht-kommerzielle Zwecke in Lehre und Forschung sowie für die private Nutzung frei zur Verfügung. Einzelne Dateien oder Ausdrucke aus diesem Angebot können zusammen mit diesen Nutzungsbedingungen und den korrekten Herkunftsbezeichnungen weitergegeben werden.
Das Veröffentlichen von Bildern in Print- und Online-Publikationen ist nur mit vorheriger Genehmigung der Rechteinhaber erlaubt. Die systematische Speicherung von Teilen des elektronischen Angebots auf anderen Servern bedarf ebenfalls des schriftlichen Einverständnisses der Rechteinhaber.

**Haftungsausschluss**

Alle Angaben erfolgen ohne Gewähr für Vollständigkeit oder Richtigkeit. Es wird keine Haftung übernommen für Schäden durch die Verwendung von Informationen aus diesem Online-Angebot oder durch das Fehlen von Informationen. Dies gilt auch für Inhalte Dritter, die über dieses Angebot zugänglich sind.

Ein Dienst der *ETH-Bibliothek*
ETH Zürich, Rämistrasse 101, 8092 Zürich, Schweiz, www.library.ethz.ch

**http://www.e-periodica.ch**

*Loué sois-tu, Seigneur, pour notre maternelle sœur*
*La Terre, laquelle nous soutient et nous mène*
*Et produit la diversité des fruits avec les fleurs*
*coloriées et l'herbe.*

S. François d'Assise.

# A la découverte de la nature

Pour connaître la nature, rien ne vaut la promenade à travers champs, dans les sous-bois, sur le bord du ruisseau. Allez, tant que vous le pourrez, surprendre en leurs domaines les plantes et les animaux. Allez dans la nature embellir votre esprit et goûter des joies qui ne se rencontrent pas ailleurs. Observez avec attention chaque être vivant afin de pouvoir le dessiner ensuite.

La nature n'est pas seulement un laboratoire de chimie, un mécanisme savant, une source d'avantages matériels, mais une œuvre d'amour qui porte la signature de Dieu et qui nous introduit auprès de lui.

Allez dans la forêt ; les arbres et les pierres vous enseigneront ce que vous ne pourrez apprendre ni des maîtres ni des livres.

Le présent cahier de documentation, édité par la Société fribourgeoise d'éducation, avec le concours de MM. les inspecteurs scolaires, de M. Jungo, inspecteur en chef des forêts, à Fribourg, de la *Ligue suisse pour la protection de la nature* et de la *Société vaudoise de sylviculture*, n'a pas d'autre but que de vous y conduire.

Gérard Pfulg,

Joseph Bielmann,

Edouard Vonlanthen.

*Approuvé par la Direction de l'Instruction publique.*

*Fribourg, le 1er janvier 1949.*

*Jules Bovet,*

*Conseiller d'Etat, Directeur de l'Instruction publique.*

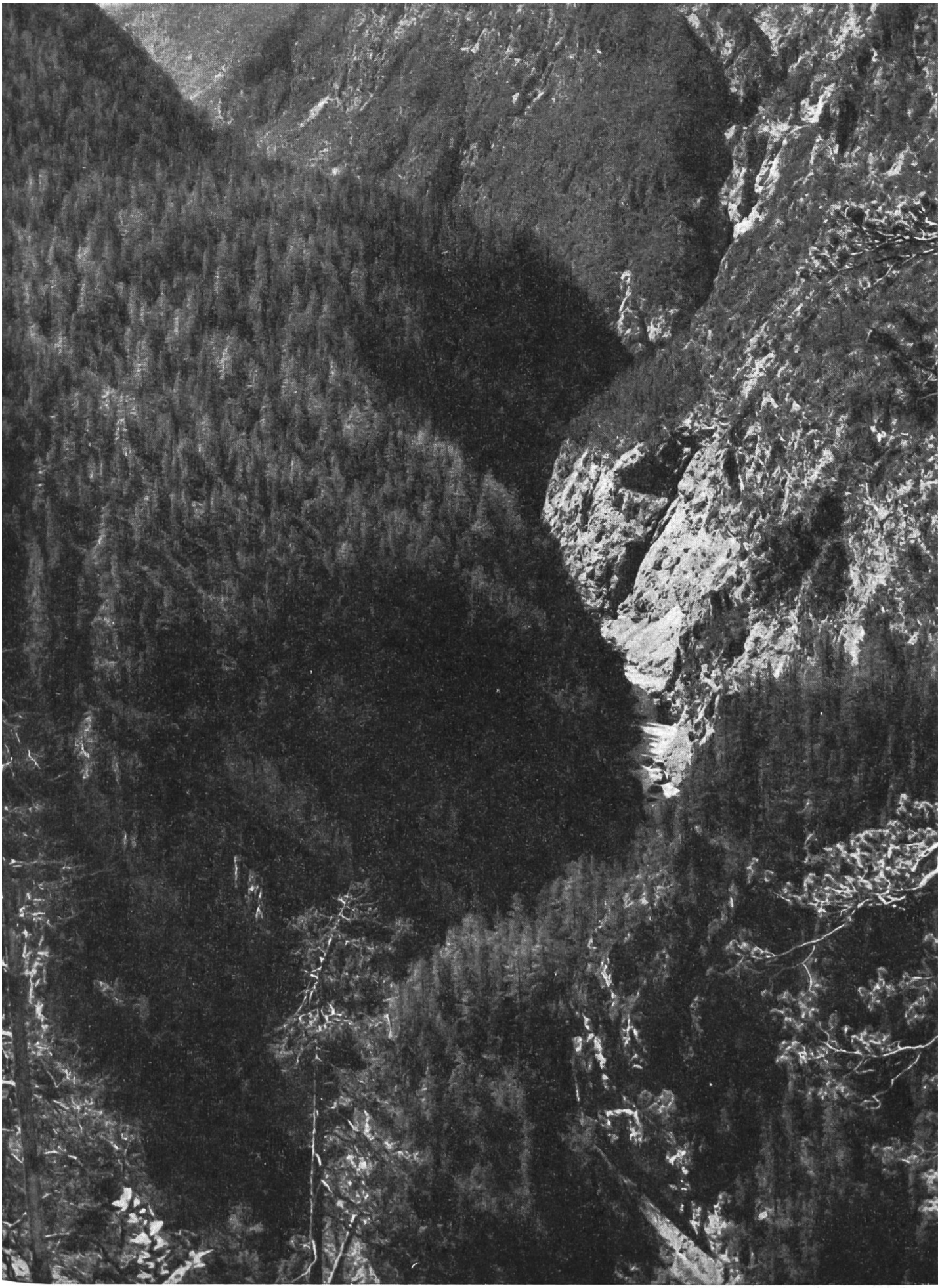

Photo Grass.

*Wem Gott will seine Gunst erweisen,*
*Den schickt er in die weite Welt,*
*Dem will er seine Wunder weisen*
*In Berg und Wald und Strom und Feld.*

J. von Eichendorff.

# Entdeckung der Natur

Um die Natur kennen zu lernen, gibt es nichts Besseres als eine Wanderung durch Feld und Wald. Beobachten und belauschen wir Pflanzen und Tiere in ihrer Welt, bereichern und verschönern wir unsern Geist und genießen wir Freuden, die sich uns sonst nirgends bieten! Beobachten wir jedes Lebewesen so, daß wir es nachher zeichnen können!

Die Natur ist nicht nur ein chemisches Laboratorium, ein lebender Mechanismus oder eine Quelle materieller Vorteile, sondern ein Werk der Liebe mit der Unterschrift Gottes, welches uns zu Ihm hinführt.

Gehen wir in den Wald: Bäume und Steine werden uns Dinge lehren, die wir von keinem Lehrer und aus keinem Buch vernehmen könnten.

Das vorliegende Heft, welches vom freiburgischen Erziehungsverein unter Mitwirkung von Herrn J. Jungo, Kantonsförster in Freiburg, der Herren Schulinspektoren des *Schweizer Naturschutzes* und der *Waadtländischen Forstgesellschaft* herausgegeben wird, möchte zu solcher Entdeckungsfahrt führen.

Gérard Pfulg,

Joseph Bielmann,

Eduard Vonlanthen.

*Von der kantonalen Erziehungsdirektion genehmigt.*

*Freiburg, den 1. Januar 1949.*

*Jules Bovet,*

*Staatsrat, Direktor des öffentlichen Unterrichts.*

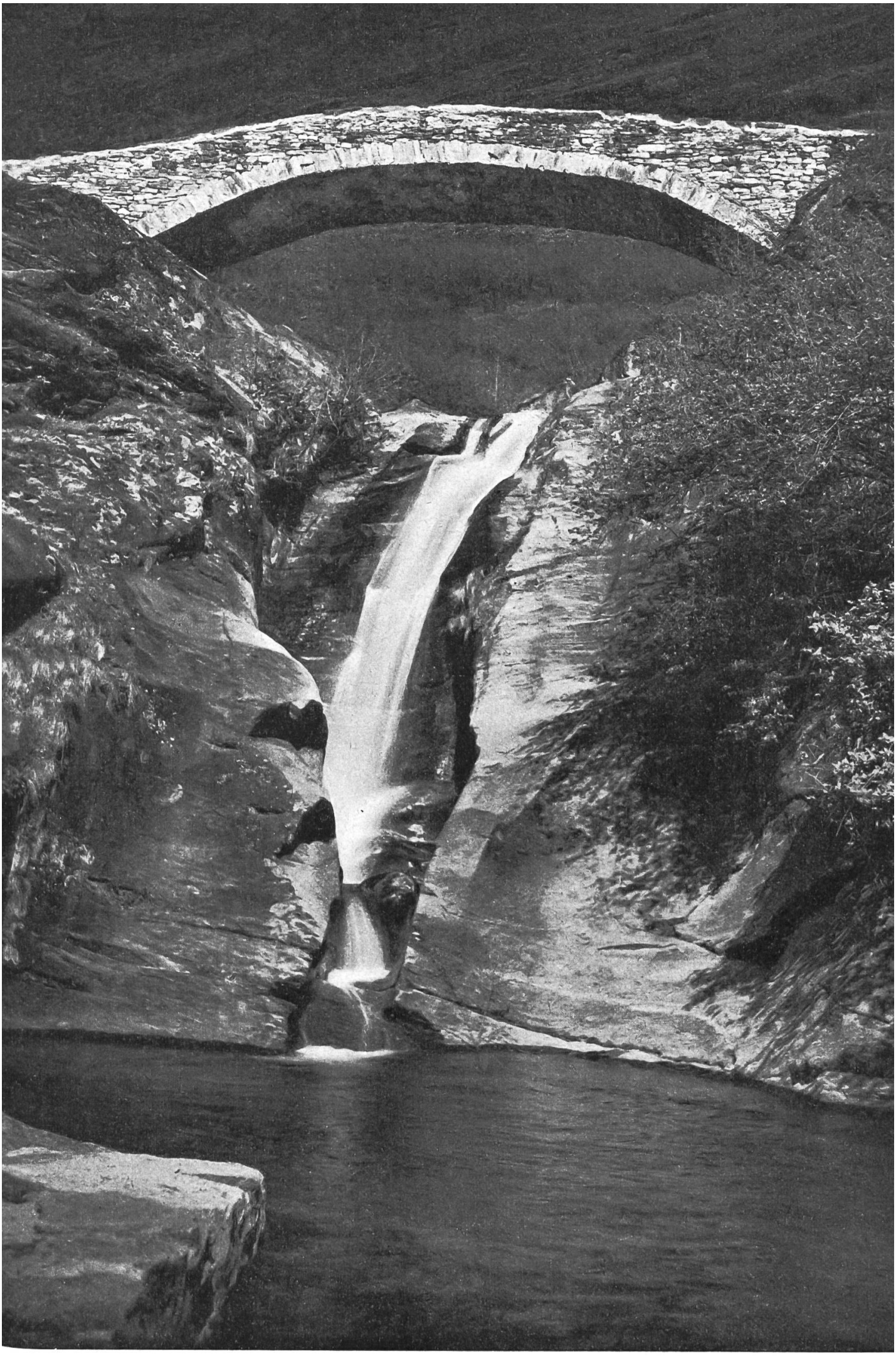

Photo Reinhard.