Hommage de la Société fribourgeoise d'éducation à son Exc. Mgr François Charrière : Évêque de Lausanne, Genève et Fribourg

Objekttyp: **Group**

Zeitschrift: **Bulletin pédagogique : organe de la Société fribourgeoise d'éducation et du Musée pédagogique**

Band (Jahr): **74 (1945)**

Heft 13-14

PDF erstellt am: **31.05.2024**

Nutzungsbedingungen

Die ETH-Bibliothek ist Anbieterin der digitalisierten Zeitschriften. Sie besitzt keine Urheberrechte an den Inhalten der Zeitschriften. Die Rechte liegen in der Regel bei den Herausgebern.
Die auf der Plattform e-periodica veröffentlichten Dokumente stehen für nicht-kommerzielle Zwecke in Lehre und Forschung sowie für die private Nutzung frei zur Verfügung. Einzelne Dateien oder Ausdrucke aus diesem Angebot können zusammen mit diesen Nutzungsbedingungen und den korrekten Herkunftsbezeichnungen weitergegeben werden.
Das Veröffentlichen von Bildern in Print- und Online-Publikationen ist nur mit vorheriger Genehmigung der Rechteinhaber erlaubt. Die systematische Speicherung von Teilen des elektronischen Angebots auf anderen Servern bedarf ebenfalls des schriftlichen Einverständnisses der Rechteinhaber.

Haftungsausschluss

Alle Angaben erfolgen ohne Gewähr für Vollständigkeit oder Richtigkeit. Es wird keine Haftung übernommen für Schäden durch die Verwendung von Informationen aus diesem Online-Angebot oder durch das Fehlen von Informationen. Dies gilt auch für Inhalte Dritter, die über dieses Angebot zugänglich sind.

Ein Dienst der *ETH-Bibliothek*
ETH Zürich, Rämistrasse 101, 8092 Zürich, Schweiz, www.library.ethz.ch

http://www.e-periodica.ch

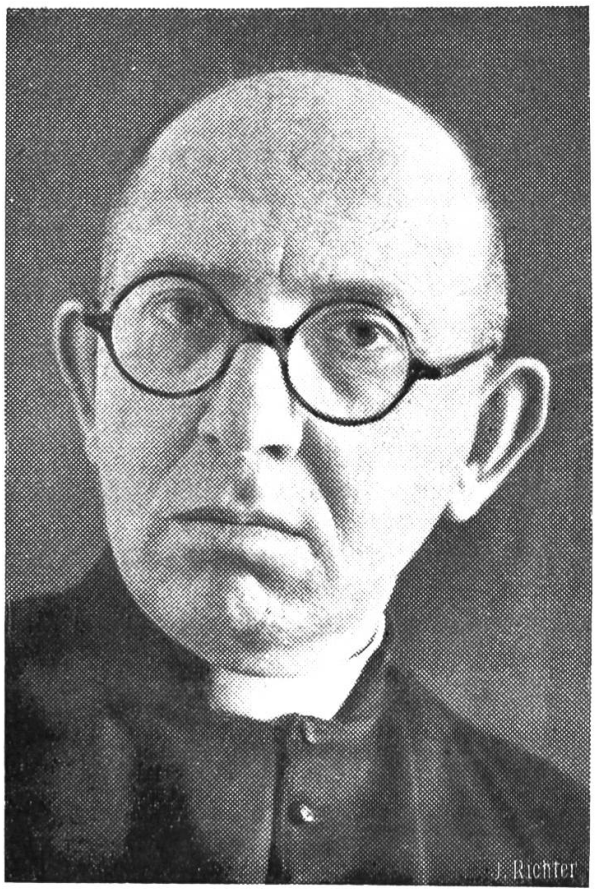

Hommage de la Société fribourgeoise d'Education

à Son Exc. Mgr François Charrière

Evêque de Lausanne, Genève et Fribourg

La nouvelle de l'élection de Mgr François Charrière au trône épiscopal de Lausanne, Genève et Fribourg a comblé de joie tout le diocèse et particulièrement, avec le clergé, le corps enseignant fribourgeois.

En effet, les maîtres chrétiens participent intimement à la mission d'enseignement de l'Eglise. Ils sont au premier rang de l'Action catholique et attendent de leur Evêque des directives paternelles pour accomplir leur noble mission avec le dévouement et le sens religieux qu'elle requiert.

Nous avons lu, avec un immense bonheur, tant de témoignages d'affection, de confiance et d'admiration qui suivirent le choix clairvoyant et si heureux du Souverain Pontife. Nous voulons être pour vous, Excellence, d'actifs collaborateurs dans l'affermissement de la foi, la défense de la vérité, l'exercice de la justice et de la charité dans le beau et cher pays de Fribourg.