Objekttyp: **FrontMatter**

Zeitschrift: **Bulletin pédagogique : organe de la Société fribourgeoise d'éducation et du Musée pédagogique**

Band (Jahr): **46 (1917)**

Heft 20

PDF erstellt am: **31.05.2024**

Nutzungsbedingungen

Die ETH-Bibliothek ist Anbieterin der digitalisierten Zeitschriften. Sie besitzt keine Urheberrechte an den Inhalten der Zeitschriften. Die Rechte liegen in der Regel bei den Herausgebern.
Die auf der Plattform e-periodica veröffentlichten Dokumente stehen für nicht-kommerzielle Zwecke in Lehre und Forschung sowie für die private Nutzung frei zur Verfügung. Einzelne Dateien oder Ausdrucke aus diesem Angebot können zusammen mit diesen Nutzungsbedingungen und den korrekten Herkunftsbezeichnungen weitergegeben werden.
Das Veröffentlichen von Bildern in Print- und Online-Publikationen ist nur mit vorheriger Genehmigung der Rechteinhaber erlaubt. Die systematische Speicherung von Teilen des elektronischen Angebots auf anderen Servern bedarf ebenfalls des schriftlichen Einverständnisses der Rechteinhaber.

Haftungsausschluss

Alle Angaben erfolgen ohne Gewähr für Vollständigkeit oder Richtigkeit. Es wird keine Haftung übernommen für Schäden durch die Verwendung von Informationen aus diesem Online-Angebot oder durch das Fehlen von Informationen. Dies gilt auch für Inhalte Dritter, die über dieses Angebot zugänglich sind.

Ein Dienst der *ETH-Bibliothek*
ETH Zürich, Rämistrasse 101, 8092 Zürich, Schweiz, www.library.ethz.ch

http://www.e-periodica.ch

XLVIme Année. N° 20. 15 Décembre 1917.

DIEU et PATRIE

Bulletin pédagogique

ORGANE

DE LA

Société fribourgeoise d'éducation

du Musée pédagogique

et de la Société de secours mutuels du corps enseignant

BIBLIOTHÈQUE CANTONALE ET UNIVERSITAIRE FRIBOURG

COMITÉ DE RÉDACTION

JULIEN FAVRE, professeur à Hauterive, rédacteur en chef.

Eugène Dévaud, professeur à l'Université. — **Jean Risse,** inspecteur scolaire, président de la Société d'éducation. — **Léon Genoud,** directeur du Musée pédagogique. — **Antonin Bondallaz,** secrétaire de la Société de secours mutuels du corps enseignant. — Jules Dessibourg, directeur de l'Ecole normale. — Emile Gremaud, chef de service à la Direction de l'Instruction publique — Maxime Berset, professeur à l'Ecole normale — Joseph Crausaz, inspecteur scolaire. — **Louis Brasey,** secrétaire scolaire à Fribourg, secrétaire de la rédaction.

SCIENCE DÉVOUEMENT

FRIBOURG, IMPRIMERIE ST-PAUL

BANQUE POPULAIRE SUISSE

Capital versé et Réserves

au 30 juin 1917 : fr. 85,000,000.—

formant la garantie des créanciers de la Banque

Fondée en 1869 — 69,500 sociétaires

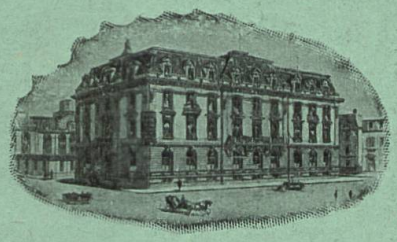

De nouveaux **sociétaires** sont reçus en tout temps ; statuts et rapports de gestion sont envoyés sur demande.

Nous recevons toujours des fonds sur

Livrets de dépôt

L'intérêt prend cours le 15 et 30 du mois qui suit le versement ; il cesse de courir le jour précédant le retrait. Sur désir, nous délivrons des **coffrets (tirelires).**

Taux 4 1/4 %. — Livrets gratis.

Dépôts à partir de 50 centimes

Des versements peuvent aussi être effectués **sans frais** à tous les bureaux de poste suisses sur notre compte de chèques postaux IIa 135, en indiquant le numéro du livret. (L'adresse exacte s'il s'agit de nouveaux déposants.)

Dépôts à terme

Intérêts 3 3/4 — 4 3/4 %

suivant la durée et l'importance du dépôt.

FRIBOURG : Quartier Saint-Pierre

AGENCES :

Bulle, Châtel-Saint-Denis, Domdidier, Estavayer, Morat, Romont, Villargiroud, Le Mouret.

PIANOS DROITS

PIANOS A QUEUE

MUSIQUE

ABONNEMENTS

HARMONIUMS

INSTRUMENTS
à
CORDES
et à
VENT

ACCESSOIRES

GRAMOPHONES

PHONOLAS

ORCHESTRIONS

INSTRUMENTS
en tous genres

LIBRAIRIE
musicale

LIBRAIRIE
théâtrale

FOETISCH FRÈRES
S. A.

Magasin général de Musique
à LAUSANNE, à VEVEY et à NEUCHATEL

Le plus GRAND CHOIX

PRIX MODÉRÉS

HALLES AUX MEUBLES

J. SCHWAB, tapissier

147, Grandes-Rames, 165, Fribourg

Téléphone 1.22

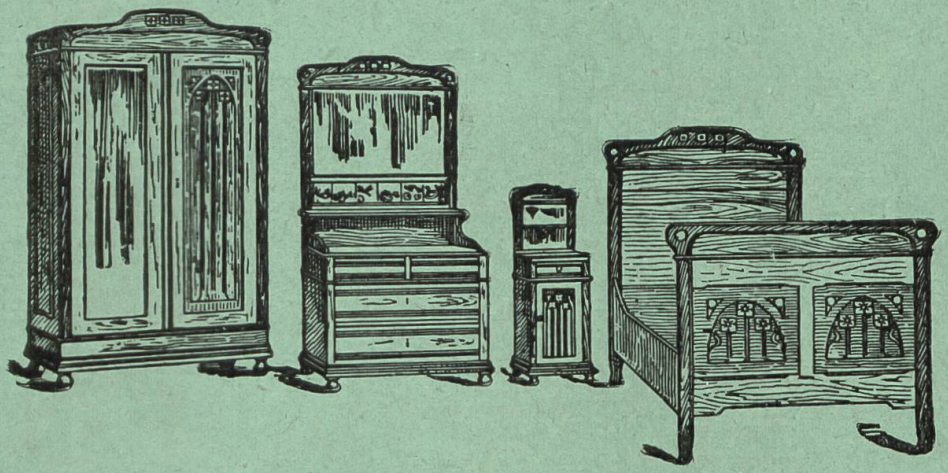

Maison fondée en 1884

FABRICATION ✖ RÉPARATION

LINOLÉUM ✖ DÉCORATIONS, ETC

MOBILIER SCOLAIRE BREVETÉ

Jules RAPPA, constructeur

Anc. : A. MAUCHAIN, Genève

Tables.
Bancs d'écoles.
Tableaux
bruns et verts.

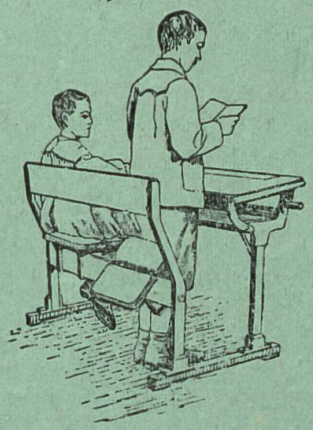

Mobilier spécial pour
écoles de dessin.
Ecoles
de plein air, etc.

Catalogues et renseignements franco

Modèles à l'examen et à l'essai.