Objekttyp: **TableOfContent**

Zeitschrift: **Bündner Jahrbuch : Zeitschrift für Kunst, Kultur und Geschichte Graubündens**

Band (Jahr): **3 (1961)**

PDF erstellt am: **26.05.2024**

Nutzungsbedingungen

Die ETH-Bibliothek ist Anbieterin der digitalisierten Zeitschriften. Sie besitzt keine Urheberrechte an den Inhalten der Zeitschriften. Die Rechte liegen in der Regel bei den Herausgebern.
Die auf der Plattform e-periodica veröffentlichten Dokumente stehen für nicht-kommerzielle Zwecke in Lehre und Forschung sowie für die private Nutzung frei zur Verfügung. Einzelne Dateien oder Ausdrucke aus diesem Angebot können zusammen mit diesen Nutzungsbedingungen und den korrekten Herkunftsbezeichnungen weitergegeben werden.
Das Veröffentlichen von Bildern in Print- und Online-Publikationen ist nur mit vorheriger Genehmigung der Rechteinhaber erlaubt. Die systematische Speicherung von Teilen des elektronischen Angebots auf anderen Servern bedarf ebenfalls des schriftlichen Einverständnisses der Rechteinhaber.

Haftungsausschluss

Alle Angaben erfolgen ohne Gewähr für Vollständigkeit oder Richtigkeit. Es wird keine Haftung übernommen für Schäden durch die Verwendung von Informationen aus diesem Online-Angebot oder durch das Fehlen von Informationen. Dies gilt auch für Inhalte Dritter, die über dieses Angebot zugänglich sind.

Ein Dienst der *ETH-Bibliothek*
ETH Zürich, Rämistrasse 101, 8092 Zürich, Schweiz, www.library.ethz.ch

http://www.e-periodica.ch

Inhalt

Seite

Kultur der Dorfgemeinschaft, von Prof. Dr. *Georg Thürer,* Teufen 1

Der Kunkelspaß, von *Fritz Lendi,* Bad Ragaz 11

Die Churer Stadtverwaltung seit 1885, von *Andreas Trippel,* Chur 17

Der Abbruch des Churer Untertors 1861, von *Domenic Cantieni,* Chur 29

Rudolf Alexander v. Planta, von *J. U. Meng,* Trimmis 33

Pädagogische Strömungen seit Pestalozzi, III. Teil, von Dr. *Martin Schmid,* Chur . . . 38

Erinnerungen an Adolf Attenhofer, von Dr. *Wolf Seiler,* Chur 45

Der Glasmaler Gian Casty, von Dr. *Rudolf Kaufmann,* Basel 48

Die Fastnacht im staubigen Hüötli, von *Arnold Büchli,* Chur 51

(Fortsetzung Seite IX)

SCHWEIZERISCHE KREDITANSTALT

HAUPTSITZ IN ZÜRICH

NIEDERLASSUNGEN IN GRAUBÜNDEN:

CHUR AROSA DAVOS ST. MORITZ

DIE BANK FÜR INDUSTRIE, HANDEL UND GEWERBE

NACH WIE VOR FÜHREND

Hugo SPRECHER & Co.
zu den 3 Bogen CHUR

DAS HAUS MIT BALD 100 JÄHRIGER TRADITION

MÖBEL + SPRECHER: EIN UNZERTRENNLICHER BEGRIFF

BASLER FEUER

HANS GARTMANN
Generalagentur Chur, Quaderstraße 19
Telephon 081 / 2 05 22

Seite

Begegnungen mit Oberstkorpskommandant R. Lardelli, von *Hans Braschler,* St. Gallen 54

100 Jahre Kantonalturnverein Graubünden, von Prof. *Christian Metz,* Chur 59

Wanderungen im Bezirk Imboden, von Prof. *Hans Brunner,* Chur 67

Das Seminar Reichenau, von Dr. *Martin Schmid,* Chur 79

Schloß und Herrschaft Räzüns, von Dr. *Blasius Caliezi,* Chur 85

Politiker aus dem Kreis Trins, von Dr. *Peter Metz,* Chur 92

Urgeschichtliche Siedlung von Mottata im Unterengadin, von Obering. *Hans Conrad,* Lavin 99

Erste Flugversuche in Graubünden, von Dir. *Peter Kasper,* St. Moritz 105

Die Bündner in Basel, von Dr. *Hans Hartmann,* Basel 111

Die alte Bündner Truhe, von *Martha Morf-Tanner,* Chur 115

Das Ellhorn, der bündnerische Loreleifelsen, von *Jakob Kuratli,* Azmoos 117

(Fortsetzung Seite XI)

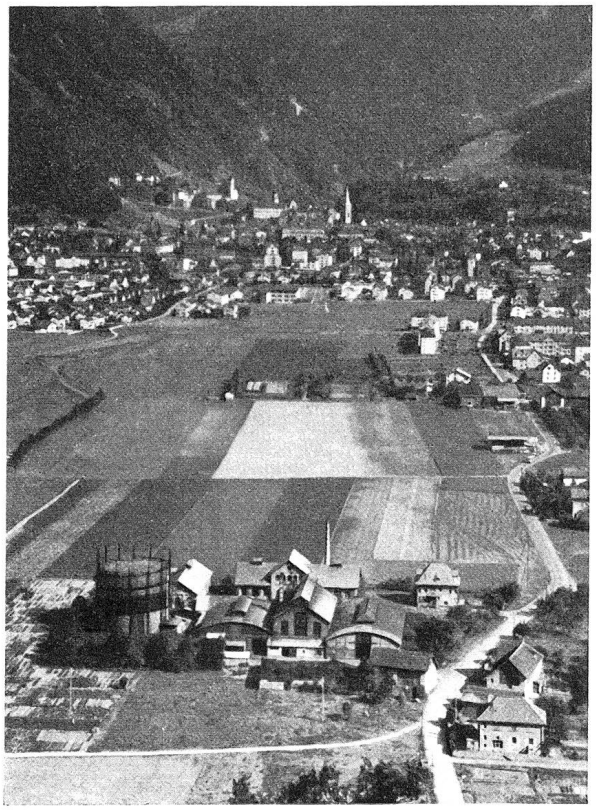

Gaswerk der Stadt Chur

Gegründet 1859

Werkanlagen: Rheinstraße

Direktion, Netzdienst und Verwaltung: Werkhof, Untertor

Jahresproduktion: 1 425 000 m³ Gas
1 800 Tonnen Koks
100 Tonnen Rohteer

4050 Abonnenten

Gas war, ist und bleibt modern!

Für die Heizung Churer Brechkoks

G. BIANCHI + CO · CHUR

BILDHAUEREI UND STEINHAUEREI

HAUSWAPPEN / PORTALE / CHEMINÉES
GRABSTEINE IN EINFACHSTER BIS
REICHER AUSFÜHRUNG

FIGUREN, STEINTISCHE, VASEN
UND BRUNNENSCHALEN FÜR GÄRTEN

TREPPEN UND BODENBELÄGE AUS
GRANIT UND MARMOR

Die guten Milchprodukte

Pasteurisierte Milch
Acidophilus-Yoghurt
Vorzugsbutter

Toni

Schlagrahm
Kaffeerahm
Käse

Verbandsmolkerei Chur (081) 2 15 21

CALOR AG. CHUR

BP

Benzin
Heizöl
Dieselöl

Kohlen

Telephon 081 / 2 13 26 / 27

Seite

Der Bezirk Imboden als Standortsregion einer Großindustrie, von Dr. *Georg Vieli*, Rhäzüns 121

Aus meinem Leben, von Pfr. Dr. h. c. *Paul Thürer*, Mollis 126

Natur- und Heimatschutz, eine Rundfrage mit Dr. *Paul Buchli*, Chur, Dr. *Donat Cadruvi*, Ilanz, *Jachen Ulrich Könz*, Guarda, Dr. *Hans Plattner*, Chur, *Gion Duno Simeon*, Tiefencastel 143

Die Scoula paurila Lavin, von *Jacq. Steiner*, Lavin 150

BÜNDNER CHRONIK

Allgemeines und Politisches, von Dr. *Giachen Grischott*, Chur 153

Das kulturelle Leben, von Dr. *Karl Lendi*, Chur 159

(Fortsetzung Seite XIII)

Waschanstalt und Chemische Reinigung

BÄRTSCH CHUR

Weststraße 24 Tel. 081 / 2 23 45

Stadtablage: Pfisterplatz
vis-à-vis Bernard-Lindenmann
Tel. 081 / 2 32 39

Haushaltwäsche Hemden-Service Chemische Reinigung

in über
4000
USEGO -
Geschäften

Elektrotechnische
Unternehmung
Gegründet 1889

Installationen
Verkauf und Reparatur
elektrische Haushaltapparate

J. WILLI SOHN & CO. AG. CHUR

Bündner Kunstchronik, von Dr. *Ulrich Christoffel,* Chur 161

Vom Musikleben, von *Josef Derungs,* Chur 164

TOTENTAFEL

Seite

Landammann Hans Brunner, von Dr. *Heinrich D. A. Ludwig,* Schiers 168

Pfarrer Willem Middendorp, von Pfr. Dr. *Hans Berger,* Chur 170

Felix Huonder, von *Eduard Briner,* Zürich 171

Dr. iur. Fritz Vital, von Dr. *Alphons Melliger,* Bern 172

Peter Clavadetscher, von Dr. *Peter Metz,* Chur 173

Alt Nationalrat Dr. Adolf Nadig, von Dr. *Rolf Raschein,* Malix 174

Johann Baptista Bavier, von Dr. *Christian Auer,* Chur 175

„Spiess"

Konserven

sind erstklassig in der

Qualität

und sehr vorteilhaft im

Preis

Albert Spiess & Co. Schiers

Großmetzgerei und Fleischwarenfabrik